



**CJ**  
GOBIERNO DEL ESTADO  
DE CAMPECHE

## **PRESUPUESTO DE EGRESOS DEL MUNICIPIO DE CAMPECHE PARA EL EJERCICIO FISCAL 2024.**

Presupuesto publicado en el Periódico Oficial del Estado número 2079, Quinta Sección, de fecha 29 de diciembre de 2023.

**GOBIERNO  
DE TODOS**

**PRESUPUESTO DE EGRESOS DEL MUNICIPIO DE CAMPECHE PARA EL EJERCICIO FISCAL  
2024**

**TÍTULO PRIMERO**

**DE LAS ASIGNACIONES DEL PRESUPUESTO DE EGRESOS DEL MUNICIPIO DE CAMPECHE**

**CAPÍTULO I**

**Disposiciones generales**

**Artículo 1.-** El presente decreto tiene como objeto integrar la información presupuestal con base en lo establecido en la Ley General de Contabilidad Gubernamental, los documentos emitidos por el Consejo Nacional de Armonización Contable (CONAC), la Ley de Disciplina Financiera de las Entidades Federativas y los Municipios; así como especificar de forma clara las regulaciones del ejercicio presupuestario que se encuentran contenidas en la Constitución Política de los Estados Unidos Mexicanos, la Constitución Política del Estado de Campeche, la Ley Orgánica de los Municipios del Estado de Campeche, la Ley de Adquisiciones, Arrendamientos y Prestación de Servicios Relacionados con Bienes Muebles del Estado de Campeche, la Ley de Obligaciones, Financiamientos y Deuda Pública del Estado de Campeche y sus Municipios, la Ley de Obras Públicas del Estado de Campeche y demás legislación aplicable a la materia. En la ejecución del gasto público se deberá considerar como eje articulador el Plan Municipal de Desarrollo 2021-2024, tomando en cuenta los compromisos, los objetivos y las metas contenidos en los mismos.

La interpretación del presente documento para efectos administrativos, corresponde a la Tesorería del Municipio de Campeche, en el ámbito de sus atribuciones, conforme a las disposiciones y definiciones que establezca la Ley Orgánica de los Municipios del Estado de Campeche. Lo anterior, sin perjuicio de la interpretación que corresponda a otras autoridades en el ámbito de sus respectivas competencias.

**Artículo 2.-** Para los efectos de este Decreto se entenderá por:

**I.- Adquisiciones Públicas:** toda clase de convenios o contratos, cualquiera que sea su denominación legal, que el Municipio, sus dependencias o entidades celebren para la compra de insumos, materiales, mercancías, materias primas y bienes muebles que tengan por objeto cubrir las necesidades comunes de las dependencias de la Administración Pública Municipal, así como aquellos bienes necesarios para la realización de funciones específicas.

**II.- Ahorro Presupuestario:** los remanentes de recursos del presupuesto modificado una vez que se hayan cumplido las metas establecidas.

**III.- Clasificación Administrativa:** clasificación presupuestal que tiene como propósitos básicos identificar las unidades administrativas a través de las cuales se realiza la asignación, gestión y rendición de los recursos financieros públicos, así como establecer las bases institucionales y sectoriales para la elaboración y análisis de las estadísticas fiscales, organizadas y agregadas, mediante su integración y consolidación, tal como lo requieren las mejores prácticas y los modelos universales establecidos en la materia. Esta clasificación además permite delimitar con precisión el ámbito de Sector Público de cada orden de gobierno y por ende los alcances de su probable responsabilidad fiscal y cuasi fiscal.

**IV.- Clasificación Económica:** clasificación presupuestal de las transacciones de los entes públicos que permite ordenar a estas de acuerdo con su naturaleza económica, con el propósito general de analizar y evaluar el impacto de la política, gestión fiscal y sus componentes sobre la economía en general.

**V.- Clasificación Funcional:** clasificación presupuestal que agrupa los gastos según los propósitos u objetivos socioeconómicos que persiguen los diferentes entes públicos.

**VI.- Clasificación por Fuente de Financiamiento:** clasificación presupuestal que consiste en presentar el gasto público según los agregados genéricos de los recursos empleados para su financiamiento. Esta clasificación permite identificar las fuentes u orígenes de los ingresos que financian los egresos y precisar la orientación específica de cada fuente a efecto de controlar su aplicación.

**VII.- Clasificación Programática:** clasificación presupuestal que establece la clasificación de los programas presupuestarios de los entes públicos, que permitirá organizar, en forma representativa y homogénea, las asignaciones de recursos de los programas presupuestarios.

**VIII.- Contrato de Colaboración Público Privada:** el contrato administrativo celebrado entre una entidad contratante y un contratista colaborador, mediante el cual este último se obliga a prestar por un plazo acorde con la amortización de los activos y/o con el esquema de financiamiento previsto, que en ningún caso podrá exceder de treinta años, servicios de cualquier naturaleza que en adición al financiamiento, total o parcial, de las inversiones requeridas, pueden consistir, enunciativa y no limitativamente, en el diseño, construcción, equipamiento, operación, administración, mantenimiento, renovación, arrendamiento, transmisión o explotación de activos, tangibles o intangibles, requeridos por la entidad contratante para dar cumplimiento a sus funciones o prestar servicios públicos a su cargo, a cambio de un precio que podrá determinarse, entre otros factores, en función de la disponibilidad y de la calidad de los servicios.

**IX.- Déficit Presupuestario:** situación en la que los gastos del presupuesto del municipio exceden de sus ingresos

**X.- Dependencias:** las Unidades Administrativas y Autoridades Auxiliares de la Administración Pública Centralizada del Municipio de Campeche.

**XI.- Deuda Pública:** cualquier Financiamiento u Obligación Financiera, contratado por el Municipio;

**XII.- Deuda Pública Municipal:** toda operación constitutiva de un pasivo, directo o contingente, de corto, mediano o largo plazo, a cargo del Municipio, derivada de un crédito, empréstito o préstamo, incluyendo arrendamientos y factorajes financieros o cadenas productivas, independientemente de la forma mediante la que se instrumente

**XIII.- Economías:** los remanentes de recursos no devengados del presupuesto modificado

**XIV.- Entidades:** Los Organismos de la Administración Pública Paramunicipal.

**XV.- Gasto aprobado:** es el que refleja las asignaciones presupuestarias anuales contenidas en el Presupuesto de Egresos.

**XVI.- Gasto de Capital:** son los gastos realizados por el ente público destinados a la formación de capital fijo, al incremento de existencias, a la adquisición de objetos valiosos y de activos no producidos, así como las transferencias a los otros componentes institucionales del sistema económico que se efectúan para financiar gastos de estos con tal propósito y las inversiones financieras realizadas con fines de política, incluye los gastos en remuneraciones y bienes servicios destinados a construir activos tangibles o intangibles por administración, los que se registraran en la cuenta correspondiente

**XVII.- Gasto Corriente:** las erogaciones que no tienen como contrapartida la creación de un activo, incluyendo, de manera enunciativa, el gasto en servicios personales, materiales y suministros, y los servicios generales, así como las transferencias, asignaciones, subsidios, donativos y apoyos;

**XVIII.- Gasto Devengado:** es el momento contable que refleja el reconocimiento de una obligación de pago a favor de terceros por la recepción de conformidad de bienes, servicios y obras oportunamente contratados, así como de las obligaciones que derivan de tratados, leyes, decretos, resoluciones y sentencias definitivas.

**XIX.- Gasto Ejercido:** es el momento contable que refleja la emisión de una cuenta por liquidar certificada o documento equivalente debidamente aprobado por la autoridad competente.

**XX.- Gasto Pagado:** es el momento contable que refleja la cancelación total o parcial de las obligaciones de pago, que se concreta mediante el desembolso de efectivo o cualquier otro medio de pago.

**XXI.- Ayuntamiento:** constituye la autoridad máxima en el Municipio, es independiente, y no habrá autoridad intermedia entre este y el Gobierno del Estado. Como cuerpo colegiado, tiene carácter deliberante, decisorio, y es representante del Municipio.

**XXII.- Ingresos Estimados:** son los que se aprueban anualmente en la Ley de Ingresos, e incluyen impuestos, contribuciones de mejoras, derechos, productos aprovechamientos, financiamientos internos y externos; así como de la venta de bienes y servicios, además de participaciones, aportaciones, recursos convenidos y otros ingresos.

**XXIII.- Ingresos Excedentes:** los recursos que durante el ejercicio fiscal se obtienen en exceso de los aprobados en la Ley de Ingresos Municipal.

**XXIV.- Ingresos Recaudados:** es el momento contable que refleja el cobro en efectivo o cualquier otro medio de pago de los impuestos, contribuciones de mejoras, derechos, productos, aprovechamientos, financiamientos internos y externos; así como de la venta de bienes y servicios, además de participaciones, aportaciones, recursos convenidos y otros ingresos por parte de los entes públicos.

**XXV.- Obras Públicas:** los trabajos que tengan por objeto construir, instalar, ampliar, adecuar, remodelar, restaurar, conservar, mantener, modificar y demoler bienes inmuebles.

**XXVI.- Órgano Interno de Control:** la unidad administrativa a cargo de promover, evaluar y fortalecer el buen funcionamiento del control interno en los entes públicos, que sea competente para aplicar las leyes en materia de responsabilidades de Servidores Públicos;

**XXVII.- Presidencia Municipal:** es el órgano ejecutivo unipersonal, que ejecuta las disposiciones y acuerdos del Ayuntamiento y tiene su representación legal y administrativa.

**XXVIII.- Presupuesto:** el Presupuesto de Egresos del Municipio de Campeche para el Ejercicio Fiscal 2024.

**XXIX.- Presupuesto de Egresos Municipal:** será el que contenga el acuerdo que aprueba el H. Ayuntamiento a iniciativa del Presidente Municipal, para cubrir durante el ejercicio fiscal a partir del primero de enero, las actividades, obras y servicios previstos en los programas y planes de desarrollo de la Administración Pública Municipal

**XXX.- Presupuesto basado en Resultados (PbR):** proceso que integra de forma sistemática consideraciones sobre los resultados y el impacto de la ejecución de los programas presupuestarios y de la aplicación de los recursos asignados en la toma de decisiones, con el objeto de entregar mejores bienes y servicios públicos a la población, elevar la calidad del gasto público y promover una más adecuada rendición de cuentas.

**XXXI.- Programas y proyectos de inversión:** acciones que implican erogaciones de gasto de capital destinadas tanto a obra pública en infraestructura como a la adquisición y modificaciones de



inmuebles, adquisiciones de bienes muebles asociadas a estos programas, y rehabilitaciones que impliquen un aumento en la capacidad o vida útil de los activos de infraestructura e inmuebles

**XXXII.- Regidores:** son los encargados de vigilar la buena marcha de los ramos de la Administración Pública Municipal y la prestación adecuada de los servicios públicos a través de las Comisiones creadas para tal efecto, en los términos de los acuerdos del Ayuntamiento, la ley orgánica de los municipios del Estado de Campeche, el Bando Municipal y demás normatividad aplicable.

**XXXIII.- Remuneración:** toda percepción de los servidores públicos municipales en efectivo o en especie, incluyendo dietas, aguinaldos, gratificaciones, premios, recompensas, bonos, estímulos, comisiones, compensaciones y cualquier otra, con excepción de los apoyos y los gastos sujetos a comprobación que sean propios del desarrollo del trabajo y los gastos de viaje en actividades oficiales.

**XXXIV.- Servicio Público:** aquella actividad de la administración pública municipal, central, descentralizada o concesionada a particulares, creada para asegurar de una manera permanente, regular y continua, la satisfacción de una necesidad colectiva de interés general sujeta a un régimen de derecho público.

**XXXV.- Servicios relacionados con las obras públicas:** los trabajos que tengan por objeto concebir, diseñar y calcular los elementos que integran un proyecto de obra pública; las investigaciones, estudios, asesorías y consultorías que se vinculen con las acciones que regula la Ley de Obras Públicas del Estado de Campeche; la dirección o supervisión de la ejecución de las obras y los estudios que tengan por objeto rehabilitar, corregir o incrementar la eficiencia de las instalaciones.

**XXXVI.- Síndico:** es el integrante del H. Ayuntamiento, encargado de la defensa y promoción de los intereses municipales respecto de sus comisiones correspondientes y atribuciones establecidas en la Ley. El Síndico de Asuntos Jurídicos representará al Municipio en las controversias en las que este sea parte. El Síndico de Hacienda será el encargado de los aspectos financieros y contables del propio Municipio, en la inteligencia que deberá procurar su defensa y conservación. Al Síndico de representación proporcional, además de la Comisión de Atención a Juntas y Comisarías Municipales y de la Comisión de Espectáculos, se le podrá asignar la Comisión que determine el H. Ayuntamiento.

**XXXVII.- Sistema de Evaluación del Desempeño:** el conjunto de elementos metodológicos que permiten realizar una valoración objetiva del desempeño de los programas, bajo los principios de verificación del grado de cumplimiento de metas y objetivos, con base en indicadores estratégicos y de gestión que permitan conocer el impacto social de los programas y de los proyectos.

**XXXVIII.- Subejercicio de Gasto:** las disponibilidades presupuestarias que resultan, sin cumplir las metas contenidas en los programas o sin contar con el compromiso formal de su ejecución.

**XXXIX.- Subsidios y Subvenciones:** son los ingresos destinados para el desarrollo de actividades prioritarias de interés general, que reciben los entes públicos mediante asignación directa de recursos, con el fin de favorecer a los diferentes sectores de la sociedad para: apoyar en sus operaciones, mantener los niveles en los precios, apoyar el consumo, la distribución y comercialización de bienes, motivar la inversión, cubrir impactos financieros, promover la innovación tecnológica, y para el fomento de las actividades agropecuarias, industriales o de servicios.

**XL.- Tesorería:** la Tesorería del Municipio de Campeche

**XLI.- Trabajadores de Base:** serán los no incluidos como trabajadores de confianza, serán inamovibles, de nacionalidad mexicana y solo podrán ser sustituidos por extranjeros cuando no existan mexicanos que puedan desarrollar el servicio respectivo.

**XLII.- Trabajadores de Confianza:** son aquellos que realizan funciones de dirección, inspección, fiscalización o trabajos particulares o exclusivos de los Titulares o Funcionarios de Entidades Públicas. Ningún trabajador de confianza formará parte de Asociación Sindical alguna ni representará a trabajadores en Organismos que se integren al tenor de la Ley de los Trabajadores al Servicio de los Poderes, Municipios e Instituciones Descentralizadas del Estado de Campeche.

**Artículo 3.-** En la celebración y suscripción de convenios o acuerdos en los que se comprometa el patrimonio económico o el erario de Municipio de Campeche, será obligatoria la intervención del Presidente, del Tesorero y del Síndico de Hacienda del Municipio de Campeche.

**Artículo 4.-** Los recursos financieros que se dispongan del Presupuesto de Egresos del Municipio de Campeche para el Ejercicio Fiscal 2024, se administrarán con eficiencia, eficacia, economía, transparencia y honradez para satisfacer los objetivos a los que estén destinados, tal como lo establecen los artículos 134 de la Constitución Política de los Estados Unidos Mexicanos y 105 fracción III inciso e) de la Constitución Política del Estado de Campeche, y de igual forma deberá ajustarse a los principios de honestidad, legalidad, optimización de recursos, racionalidad e interés público y social, con base en lo siguiente:

**I.-** No se otorgarán remuneraciones, pagos o percepciones distintas a su ingreso establecido en el Presupuesto de Egresos, a los Servidores Públicos de la Administración Pública del Municipio de Campeche.

**II.-** Queda prohibido a los Servidores Públicos de la Administración Pública del Municipio de Campeche obtener o tratar de obtener por el desempeño de su función, beneficios adicionales a las prestaciones que conforme al Presupuesto de Egresos del Ejercicio Fiscal 2024 les deban corresponder.

**III.-** El Presupuesto de Egresos del Municipio de Campeche para el Ejercicio Fiscal 2024 se utilizará para cubrir las actividades, obras y servicios previstos en los programas y planes de desarrollo de la Administración Pública del Municipio de Campeche.

**IV.-** La programación del gasto público del Municipio de Campeche, se basará en los lineamientos y planes de desarrollo social y económico que formula el Ayuntamiento del Municipio de Campeche.

**V.-** Los programas operativos institucionales se referirán a las prioridades del desarrollo integral del Municipio de Campeche, fijadas en el programa general de gobierno y en el Plan Municipal de Desarrollo 2021-2024.

**VI.-** El gasto público del Municipio de Campeche se ejercerá de acuerdo en el Presupuesto de Egresos del Municipio de Campeche para el Ejercicio Fiscal 2024 y deberá ajustarse al monto asignado a los programas correspondientes.

**VII.-** Ningún egreso podrá efectuarse sin que exista partida de gasto en el Presupuesto de Egresos del Municipio de Campeche para el Ejercicio Fiscal 2024 y que tenga saldo suficiente para cubrirlo.

**VIII.-** La Tesorería efectuará los pagos con cargo al Presupuesto de Egresos del Municipio de Campeche del Ejercicio Fiscal 2024, cuidando en todos los casos que se encuentren debidamente justificados y comprobados con los documentos originales respectivos.

**IX.-** Solamente se podrán efectuar pagos por anticipos en los casos que prevean las leyes correspondientes, debiéndose reintegrar las cantidades anticipadas que no se hubieren devengado.

**X.-** No se podrán distraer los recursos del Municipio de Campeche a fines distintos de los señalados por las leyes y por el Presupuesto de Egresos para el Ejercicio Fiscal 2024.

**XI.-** Los subejercicios del Presupuesto de Egresos para el Ejercicio Fiscal 2024 o ingresos extraordinarios, se aplicarán preferentemente para cubrir pasivos correspondientes a egresos

devengados no ejercidos ni pagados en el ejercicio 2024, siempre y cuando no tengan que reintegrarse o destinarse para un fin específico.

**XII.-** El déficit del Presupuesto de Egresos del Municipio de Campeche para el Ejercicio Fiscal 2024, por ningún motivo afectará los programas prioritarios, y en todo caso se subsanarán con otra fuente de ingresos previa aprobación correspondiente o con la disminución del gasto corriente.

**XIII.-** La Tesorería, implementará el Sistema de Presupuesto basado en Resultados (PbR) de conformidad con la normatividad aplicable en la materia.

**XIV.-** La Tesorería Municipal podrá efectuar los pagos a los organismos descentralizados, así como todos aquellos pertenecientes a la administración pública paramunicipal tomando de manera supletoria lo señalado en el artículo 30 de la Ley de Disciplina Financiera y Responsabilidad Hacendaria del Estado de Campeche y sus Municipios o en su caso, ministrarlos a los mismos de conformidad con la disponibilidad financiera, a efecto de que estos manejen directamente los fondos y demás recursos presupuestales que les correspondan y hagan sus pagos mediante sus propias coordinaciones administrativas u otras unidades que se encuentren dentro de sus respectivas estructuras administrativas; bajo esta modalidad, los organismos descentralizados en el ejercicio del gasto deberán cumplir con todo el marco jurídico aplicable a su ejercicio y serán directamente responsables de su correcto ejercicio, administración, justificación, comprobación y aplicación.

**Artículo 5.-** Aprobado el Presupuesto de Egresos del Municipio de Campeche para el Ejercicio Fiscal 2024, el Ayuntamiento del Municipio de Campeche, deberá remitir copia y en formato electrónico de dicho documento, así como el Acta de Sesión de Cabildo en el que se aprobó, al H. Congreso del Estado de Campeche para su conocimiento y efectos de seguimiento y revisión de la Cuenta Pública.

**Artículo 6.-** La Tesorería del Municipio de Campeche será la responsable que toda la Información Contable, Presupuestaria y Programática del Ayuntamiento del Municipio de Campeche, cumpla con la Ley General de Contabilidad Gubernamental, Ley de Disciplina Financiera de las Entidades Federativas y los Municipios, Ley de Disciplina Financiera y Responsabilidad Hacendaria del Estado de Campeche y sus Municipios, la Ley Orgánica de los Municipios del Estado de Campeche y demás normatividad aplicable.

El Presupuesto de Egresos del Municipio de Campeche para el Ejercicio Fiscal 2024 deberá ser difundido en los medios electrónicos con los que disponga el Municipio de Campeche, en los términos de la Ley General de Transparencia y Acceso a la Información Pública, del artículo 65 de la Ley General de Contabilidad Gubernamental, de la Ley de Transparencia y Acceso a la información Pública del Estado de Campeche y demás normatividad aplicable.

## CAPÍTULO II

### De las Erogaciones

**Artículo 7.-** El gasto público previsto en el presente Presupuesto de Egresos del Municipio de Campeche para el ejercicio fiscal 2024, comprende la cantidad de 1,802 millones 345 mil 813 pesos 00/100 M.N. y corresponde al total de los Ingresos Aprobados en la Ley de Ingresos del Municipio de Campeche para el Ejercicio Fiscal de 2024 guardando equilibrio presupuestario de conformidad con lo establecido en los artículos 115 fracción IV de la Constitución Política de los Estados Unidos Mexicanos y 54 bis de la Constitución Política del Estado de Campeche

**Artículo 8.-** Si las asignaciones del Presupuesto de Egresos del Municipio de Campeche para el Ejercicio Fiscal 2024, resultaren insuficientes para cubrir las necesidades que originen las funciones encomendadas a la Administración Pública Municipal, la Tesorería, realizará las ampliaciones, reducciones o transferencias compensadas y se tendrán por autorizadas al aprobarse el Estado de Actividades de carácter financiero y contable, presentado mensualmente ante el Cabildo del Ayuntamiento del Municipio de Campeche de conformidad con lo previsto en el artículo 124 de la

Ley Orgánica de los Municipios del Estado de Campeche, en función de la disponibilidad de fondos y previa justificación de las mismas.

**Artículo 9.-** El gasto público previsto en el Presupuesto de Egresos del Municipio de Campeche para el Ejercicio Fiscal 2024 se presenta conforme a lo establecido en la Ley General de Contabilidad Gubernamental y el Índice de Información Presupuestaria Municipal, en los Anexos de este Presupuesto y se observará lo siguiente:

I.- Las erogaciones correspondientes al clasificador por objeto del gasto, incluyen el gasto de servicios personales, las provisiones para personal eventual, las pensiones, gastos de operación que incluye los gastos de comunicación social, gastos de inversión, ayudas sociales, el pago de pasivos por capítulos, que se presenta en el anexo 1 de esta Ley.

Para el Presupuesto de Egresos del Municipio de Campeche para el Ejercicio Fiscal 2024 se contempla el siguiente gasto correspondiente a compromiso plurianual:

GASTOS CORRESPONDIENTES A COMPROMISOS PLURIANUALES						
Proyecto de modernización, mantenimiento y operación del sistema de alumbrado público del Municipio de Campeche						
Decreto aprobatorio	Número de contrato	Fecha de inicio	Fecha de finalización	Monto ejercido en 2022	Monto ejercido en 2023	Monto por ejercer en 2024
Acuerdo 49 del 30 de diciembre de 2021	MCC/DA/SSG /FORTAMUN/ 001/2022	11 de marzo de 2022	30 de septiembre de 2024	\$24,115,758.51	\$43,378,345.70	\$32,571,283.79
Montos con IVA incluido						

No se contemplan en el presente Presupuesto de Egresos del Municipio de Campeche para el Ejercicio Fiscal 2024, recursos para otorgarse por:

- a) Subsidios y Subvenciones en lo que se refiere a Organismos de la Sociedad Civil
- b) Partidas del Objeto del Gasto relacionados a Proyectos de Asociaciones Públicas Privadas

El registro contable de los subsidios y aportaciones deberá efectuarse al expedirse el recibo de retiro de fondos correspondientes, de tal forma que permita identificar su destino y beneficiario.

El Presidente Municipal, mediante resolución de carácter general podrá conceder subsidios, siempre que exista disponibilidad presupuestaria y previo dictamen de la Tesorería Municipal.

II.- Las erogaciones correspondientes a la clasificación administrativa, se presentan en el anexo 2 de este Presupuesto;

III.- Las erogaciones correspondientes al clasificador funcional del gasto, se presentan en el anexo 3 de este Presupuesto;

IV.- Las erogaciones correspondientes a la clasificación por tipo de gasto, se presentan en el anexo 4 de este Presupuesto.

V.- Las erogaciones correspondientes a las prioridades de gasto se presentan en el Anexo 5 de este Presupuesto.

#### Reglas, criterios de racionalidad y selectividad

En relación a las prioridades del gasto se emiten las siguientes reglas, criterios de racionalidad y selectividad a los que se apegará el Presupuesto de Egresos del Municipio de Campeche para el Ejercicio Fiscal 2024 y regirán al Ayuntamiento, las Autoridades Auxiliares, las Unidades Administrativas, y Organismos Descentralizados de la Administración Pública Municipal.

1. REMUNERACIONES AL PERSONAL DE CARÁCTER PERMANENTE. El crecimiento en las estructuras organizacionales se permitirá solo en los casos de programas nuevos o prioritarios y en donde se amerite y justifique que son necesarias para el mejor desempeño, eficiencia y eficacia de las unidades administrativas; se evitará la contratación de personal eventual para suplir licencias o incapacidades médicas. Solo se pagará el tiempo extraordinario, previa solicitud, con autorización de la Tesorería Municipal.
2. ALIMENTOS Y UTENSILIOS. La alimentación del personal al servicio del Municipio del Campeche, derivado del desempeño de sus funciones, deberá reducirse al mínimo y en caso de requerir para algún programa deberá justificarse plenamente.
3. SERVICIOS DE ARRENDAMIENTO. Se deberá optimizar la utilización de los espacios físicos disponibles a fin de evitar nuevos contratos de arrendamiento.
4. SERVICIOS PROFESIONALES, CIENTÍFICOS, TÉCNICOS Y OTROS SERVICIOS. Las erogaciones por concepto de contratos de honorarios, asesorías, consultorías, estudios e investigaciones deberán reducirse al mínimo indispensable. Tratándose de Estudios e Investigaciones las Dependencias y Entidades de la Administración Pública Municipal deberán justificar que no disponen del recurso humano, tecnológico o infraestructura necesaria para satisfacer las necesidades que se requieran.
5. SERVICIOS BÁSICOS. El servicio telefónico se destinará exclusivamente para satisfacer necesidades de carácter oficial. En todas las dependencias y entidades de la Administración Pública del Municipio de Campeche, deberán implementar un mecanismo de control de llamadas para evitar pagos innecesarios. Queda estrictamente prohibido a los servidores públicos de la Administración Pública del Municipio de Campeche, la recepción de llamadas por cobrar y la utilización de líneas de entretenimiento. Los responsables de cada área de trabajo deberán promover el óptimo aprovechamiento de la luz solar y en caso de no utilizarla, verificar que la iluminación este apagada a la hora de salida del personal.
6. SERVICIOS DE TRASLADO Y VIÁTICOS. Sólo se autorizarán viáticos y pasajes cuando se trate de salidas como parte de las funciones de los servidores públicos y que sean sumamente indispensables e inevitables.
7. MATERIALES DE ADMINISTRACIÓN, EMISIÓN DE DOCUMENTOS Y ARTÍCULOS OFICIALES. El uso de este servicio se restringe para asuntos de carácter oficial y que se trate de documentos que no puedan ser enviados por internet para evitar su impresión. Las Dependencias y Entidades deberán establecer medidas administrativas y de control que permitan optimizar el uso de los materiales de oficina para abatir el gasto corriente. Se fomentará el uso de material reciclado para evitar nuevas adquisiciones.
8. COMBUSTIBLE, LUBRICANTES Y ADITIVOS. Las Dependencias y Entidades de la Administración Pública Municipal, deberán llevar el control mediante bitácoras de consumo. El uso de combustible será exclusivamente para funciones de carácter oficial de la Administración Pública Municipal.
9. BIENES MUEBLES, INMUEBLES E INTANGIBLES. Todas las adquisiciones de bienes muebles para las diferentes áreas deberán realizarse previa autorización de suficiencia presupuestal de la Tesorería Municipal y estará condicionada a la necesidad de renovación y a la disponibilidad presupuestal y financiera.
10. SERVICIOS DE COMUNICACIÓN SOCIAL Y PUBLICIDAD. Las erogaciones que se realicen por concepto de publicaciones, inserciones, anuncios y demás de naturaleza similar, deberán limitarse a las de carácter indispensable u obligatorias y se ajustarán al Presupuesto de Egresos del Municipio de Campeche para el Ejercicio Fiscal 2024.

VI.- Las erogaciones correspondientes a los proyectos y programas que incluye objetivos, metas, unidades responsables para su ejecución y los recursos financieros, se presentan el anexo 6 este Presupuesto.

VII.- Las Matrices de Indicadores de Resultados de los servicios públicos del Municipio de Campeche se presentan en el anexo 7 de este Presupuesto.

VIII.- Las erogaciones correspondientes al analítico de plazas incluyendo el desglose todas las remuneraciones, se presenta en el anexo 8 de este Presupuesto.

IX.- Las erogaciones correspondientes a la clasificación programática, se presenta en el anexo 9 de este Presupuesto.

X.- Las erogaciones correspondientes a la clasificación por Unidad Administrativa de la Administración Pública Centralizada y Paramunicipal, se presenta en el anexo 10 de este Presupuesto.

#### Autoridades Auxiliares

A continuación, se desglosan las transferencias presupuestadas para Autoridades Auxiliares municipales:

AUTORIDAD AUXILIAR	ESTATAL (importe pesos)	MUNICIPAL (importe pesos)	TOTAL ANUAL (importe pesos)	%
<b>JUNTAS MUNICIPALES</b>				
ALFREDO V. BONFIL	727,622.00	1,319,227.76	2,046,849.76	6.88%
HAMPOLOL	647,030.00	1,196,324.69	1,843,354.69	6.20%
PICH	884,738.00	1,253,460.96	2,138,198.96	7.19%
TIXMUCUY	724,850.00	985,795.36	1,710,645.36	5.75%
<b>TOTAL DE JUNTAS MUNICIPALES</b>	<b>2,984,240.00</b>	<b>4,754,808.77</b>	<b>7,739,048.77</b>	<b>26.02%</b>
<b>COMISARÍAS MUNICIPALES</b>				
BOLONCHEN CAHUICH	156,384.00	433,724.33	590,108.33	1.98%
CASTAMAY	358,176.00	647,378.85	1,005,554.85	3.38%
CHINÁ	414,744.00	1,046,165.54	1,460,909.54	4.91%
CHEMBLAS	157,368.00	468,564.18	625,932.18	2.10%
LERMA	704,388.00	1,151,191.05	1,855,579.05	6.24%
POCYAXUM	157,884.00	494,261.63	652,145.63	2.19%
SAMULA	412,812.00	851,544.98	1,264,356.98	4.25%
TIKINMUL	361,236.00	712,309.01	1,073,545.01	3.61%
<b>TOTAL DE COMISARIAS MUNICIPALES</b>	<b>2,722,992.00</b>	<b>5,805,139.57</b>	<b>8,528,131.57</b>	<b>28.68%</b>
<b>AGENCIAS MUNICIPALES</b>				
ADOLFO RUIZ CORTINES	97,848.00	394,191.98	492,039.98	1.65%
BETHANIA	155,364.00	435,245.85	590,609.85	1.99%
CARLOS CANO CRUZ	97,740.00	298,832.61	396,572.61	1.33%
CRUCERO DE OXA	97,704.00	368,946.87	466,650.87	1.57%
HOBOMÓ	130,236.00	313,784.80	444,020.80	1.49%
IMI	156,636.00	627,474.62	784,110.62	2.64%
KIKAB	99,384.00	314,821.13	414,205.13	1.39%
LA LIBERTAD	100,224.00	268,583.35	368,807.35	1.24%
LOS LAURELES	338,460.00	677,959.80	1,016,419.80	3.42%
MELCHOR OCAMPO	218,496.00	478,383.55	696,879.55	2.34%
MUCUYCHAKAN	98,256.00	251,569.14	349,825.14	1.18%

NILCHI	157,044.00	479,466.41	636,510.41	2.14%
NOHACAL	155,076.00	514,836.28	669,912.28	2.25%
NUEVO PARAISO	124,428.00	250,063.24	374,491.24	1.26%
NUEVO PÉNJAMO	97,632.00	248,978.44	346,610.44	1.17%
NUEVO SAN ANTONIO EBULÁ	124,428.00	228,428.88	352,856.88	1.19%
PUEBLO NUEVO	98,472.00	376,763.42	475,235.42	1.60%
QUETZAL EDZNÁ	155,364.00	391,616.24	546,980.24	1.84%
SAN AGUSTIN OLÁ	97,704.00	262,092.85	359,796.85	1.21%
SAN ANTONIO BOBOLÁ	126,696.00	369,945.46	496,641.46	1.67%
SAN ANTONIO CAYAL	100,188.00	319,715.53	419,903.53	1.41%
SAN CAMILO	98,652.00	249,482.57	348,134.57	1.17%
SAN FRANCISCO KOBÉN	157,632.00	404,457.50	562,089.50	1.89%
SAN LUCIANO	97,344.00	293,415.01	390,759.01	1.31%
SAN MIGUEL ALLENDE	128,448.00	315,500.76	443,948.76	1.49%
UAYAMÓN	156,684.00	434,628.41	591,312.41	1.99%
UZHIZIL EDZNÁ	98,616.00	338,866.96	437,482.96	1.47%
<b>TOTAL DE AGENCIAS MUNICIPALES</b>	<b>3,564,756.00</b>	<b>9,908,051.66</b>	<b>13,472,807.66</b>	<b>45.30%</b>

A continuación, y con fines informativos se presenta el desagregado de las transferencias realizadas a las H. Juntas Municipales de Campeche, en el Presupuesto de Egresos para el Ejercicio Fiscal 2024, con base en la Clasificación por Objeto del Gasto a nivel capítulo.

H. JUNTA MUNICIPAL DE ALFREDO V. BONFIL CAMPECHE		IMPORTE
1000	SERVICIOS PERSONALES	0.00
2000	MATERIALES Y SUMINISTROS	0.00
3000	SERVICIOS GENERALES	0.00
4000	TRANSFERENCIAS, ASIGNACIONES, SUBSIDIOS Y OTRAS AYUDAS	2,046,849.76
5000	BIENES MUEBLES E INTANGIBLES	0.00
6000	INVERSIÓN PÚBLICA	0.00
7000	INVERSIONES FINANCIERAS Y OTRAS PROVISIONES	0.00
8000	PARTICIPACIONES Y APORTACIONES	0.00
9000	DEUDA PÚBLICA	0.00
<b>TOTAL</b>		<b>2,046,849.76</b>

H. JUNTA MUNICIPAL DE HAMPOLOL CAMPECHE		IMPORTE
1000	SERVICIOS PERSONALES	0.00
2000	MATERIALES Y SUMINISTROS	0.00
3000	SERVICIOS GENERALES	0.00
4000	TRANSFERENCIAS, ASIGNACIONES, SUBSIDIOS Y OTRAS AYUDAS	1,843,354.69
5000	BIENES MUEBLES E INTANGIBLES	0.00
6000	INVERSIÓN PÚBLICA	0.00
7000	INVERSIONES FINANCIERAS Y OTRAS PROVISIONES	0.00
8000	PARTICIPACIONES Y APORTACIONES	0.00
9000	DEUDA PÚBLICA	0.00
<b>TOTAL</b>		<b>1,843,354.69</b>

H. JUNTA MUNICIPAL DE PICH CAMPECHE		IMPORTE
1000	SERVICIOS PERSONALES	0.00
2000	MATERIALES Y SUMINISTROS	0.00
3000	SERVICIOS GENERALES	0.00
4000	TRANSFERENCIAS, ASIGNACIONES, SUBSIDIOS Y OTRAS AYUDAS	2,138,198.96
5000	BIENES MUEBLES E INTANGIBLES	0.00
6000	INVERSIÓN PÚBLICA	0.00
7000	INVERSIONES FINANCIERAS Y OTRAS PROVISIONES	0.00
8000	PARTICIPACIONES Y APORTACIONES	0.00
9000	DEUDA PÚBLICA	0.00
<b>TOTAL</b>		<b>2,138,198.96</b>

H. JUNTA MUNICIPAL DE TIXMUCUY CAMPECHE		IMPORTE
1000	SERVICIOS PERSONALES	0.00
2000	MATERIALES Y SUMINISTROS	0.00
3000	SERVICIOS GENERALES	0.00
4000	TRANSFERENCIAS, ASIGNACIONES, SUBSIDIOS Y OTRAS AYUDAS	1,710,645.36
5000	BIENES MUEBLES E INTANGIBLES	0.00
6000	INVERSIÓN PÚBLICA	0.00
7000	INVERSIONES FINANCIERAS Y OTRAS PROVISIONES	0.00
8000	PARTICIPACIONES Y APORTACIONES	0.00
9000	DEUDA PÚBLICA	0.00
<b>TOTAL</b>		<b>1,710,645.36</b>

#### Entidades Paramunicipales

A continuación, y con fines informativos se presenta el desagregado de las transferencias presupuestadas para los Organismos Públicos Paramunicipales del Municipio de Campeche con base en la Clasificación por Objeto del Gasto a nivel capítulo:

SISTEMA MUNICIPAL PARA EL DESARROLLO INTEGRAL DE LA FAMILIA DE CAMPECHE (DIF)		IMPORTE
1000	SERVICIOS PERSONALES	0.00
2000	MATERIALES Y SUMINISTROS	0.00
3000	SERVICIOS GENERALES	0.00
4000	TRANSFERENCIAS, ASIGNACIONES, SUBSIDIOS Y OTRAS AYUDAS	28,972,081.40
5000	BIENES MUEBLES E INTANGIBLES	0.00
6000	INVERSIÓN PÚBLICA	0.00
7000	INVERSIONES FINANCIERAS Y OTRAS PROVISIONES	0.00
8000	PARTICIPACIONES Y APORTACIONES	0.00
9000	DEUDA PÚBLICA	0.00
<b>TOTAL</b>		<b>28,972,081.40</b>



SISTEMA MUNICIPAL DE AGUA POTABLE Y ALCANTARILLADO DE CAMPECHE (SMAPAC)		IMPORTE
1000	SERVICIOS PERSONALES	0.00
2000	MATERIALES Y SUMINISTROS	0.00
3000	SERVICIOS GENERALES	0.00
4000	TRANSFERENCIAS, ASIGNACIONES, SUBSIDIOS Y OTRAS AYUDAS	126,000,000.00
5000	BIENES MUEBLES E INTANGIBLES	0.00
6000	INVERSIÓN PÚBLICA	0.00
7000	INVERSIONES FINANCIERAS Y OTRAS PROVISIONES	0.00
8000	PARTICIPACIONES Y APORTACIONES	0.00
9000	DEUDA PÚBLICA	0.00
<b>TOTAL</b>		<b>126,000,000.00</b>

XI.- Las erogaciones correspondientes a la clasificación por Unidad Administrativa-Objeto del Gasto, se presenta en el anexo 11 de este Presupuesto.

XII.- Las erogaciones correspondientes a la clasificación por Fuente de Financiamiento, se presenta en el anexo 12 de este Presupuesto.

XIII.- Las erogaciones correspondientes a la clasificación por Programas con Recursos Concurrentes por Orden de Gobierno, se presenta en el anexo 13 de este Presupuesto

XIV.- Las erogaciones correspondientes a la clasificación geográfica, se presenta en el anexo 14 de este Presupuesto

De conformidad con el artículo 59 del Reglamento de la Administración Pública Centralizada y Paramunicipal del Municipio de Campeche se considera la constitución de fideicomisos públicos con el propósito de auxiliar a las unidades administrativas de la Administración Pública Municipal centralizada en sus atribuciones y con el objeto de impulsar las áreas prioritarias del desarrollo, que cuenten con una estructura orgánica análoga a los organismos descentralizados. En la constitución de estos fideicomisos, la representación del Municipio como fideicomitente estará a cargo del titular de la Tesorería. El Comité Técnico de cada uno de estos fideicomisos será presidido por el titular de la Unidad Administrativa que la Presidenta o Presidente Municipal determine.

Los montos a pagar por concepto de gastos financieros en caso de incumplimiento en los pagos del Municipio de Campeche al contratista colaborador, así como de indemnización en todos los casos de rescisión o de terminación anticipada del contrato se determinarán de conformidad a lo establecido en los artículos 29 y 94 de la Ley de Contratos de Colaboración Público Privada para el Estado de Campeche y demás normatividad vigente.

Los fideicomisos que se celebren con fines distintos a los antes señalados, no serán considerados como entidades paramunicipales y estarán sujetos a las reglas y supervisión que les sean aplicables conforme a la legislación correspondiente

### CAPÍTULO III

#### De los Servicios Personales

**Artículo 10.-**Al Personal Sindicalizado para el ejercicio fiscal 2024 se proyecta con un incremento salarial del 2% en el concepto de sueldo exclusivamente; asimismo, el gasto previsto para prestaciones sindicales de la Administración Pública Municipal Centralizada importa la cantidad de \$30,924,200.00 (son: treinta millones novecientos veinticuatro mil doscientos pesos 00/100 M.N.) y se distribuye de la siguiente manera:

Concepto a pagar	No. de Trabajadores	Importe	Estimación
*Estímulo del Empleado Distinguido	30	9,400	282,000
Bono del día del empleado	1,300	2,300	2,990,000
Vale navideño (despensa)	1,300	1,550	2,015,000
Canasta Navideña	1,300	2,150	2,795,000
Bono del día del Padre	1,000	1,100	1,100,000
Bono del día de la Madre	500	1,100	550,000
Bono Trinual	1,300	1,800	2,340,000
Apoyo del día de la Madre	500	200	100,000
Apoyo de útiles escolares	1,300	550	715,000
Apoyo Extraordinario	1,300	(*1)	740,000
Bono anual	1,300	2,800	3,640,000
Bono 5 Días	1,300	(*2)	2,695,000
Bono de Días de Reyes	1,300	450	585,000
Estímulo del empleado del mes (anualizado)	120	2,060	247,200
*Estímulo por Perseverancia y Lealtad	300	(*3)	7,550,000
Gastos Funerarios	1,300	(*5)	180,000
Apoyo Delegados	(*4)	(*4)	1,250,000
Apoyo Directiva	(*4)	(*4)	1,150,000
Total:			30,924,200

\*Concepto de Apoyo Extraordinario ver Anexo XIX Plan de Previsión Social

(\*1) El importe individual de esta prestación depende de las necesidades extraordinarias del servicio

(\*2) El importe individual de esta prestación depende de las prestaciones quinquenales de cada trabajador

(\*3) El importe individual de esta prestación depende de los números de años de servicio.

(\*4) El importe y número de trabajadores dependerá de las comisiones que integren cada delegación sindical, se pagará de manera quincenal y/o mensual.

(\*5) El importe individual de esta prestación no podrá exceder de \$4,500 por defunción; quedará sujeto a aprobación de la Dirección de Recursos Humanos según sea el caso.

Al personal de plaza de confianza se le otorga de igual manera:	Al personal de plaza de supernumerario se le otorga de igual manera:
Bono Anual	Apoyo del día del Empleado
Bono 5 Días (*2)	Vale navideño (despensa)
Bono del día del Empleado	Apoyo del día del Padre
Vale navideño (despensa)	Apoyo del día de la Madre
Canasta Navideña	Apoyo Extraordinario (*1)
Bono de Reyes (exclusivamente Pers Adm/Operativo)	Gratificación por conclusion de prestación de servicios
Bono del día del Padre	
Bono del día de la Madre	
Apoyo del Día de la Madre	
Apoyo Extraordinario (*1)	
Estímulo Perseverancia y Lealtad (*3)	
Gratificación por conclusion de prestación de servicios	

Las prestaciones sindicales previstas para el ejercicio fiscal 2024 del Sistema Municipal de Agua Potable y Alcantarillado de Campeche (SMAPAC) son las siguientes:

Sistema Municipal de Agua Potable y Alcantarillado de Campeche Prestaciones sindicales previstas para el ejercicio fiscal 2024			
Concepto a Pagar	No. De Trabajadores	Importe	Estimación
Bono Anual	376	3,300.00	1,240,800.00
Canasta Navideña	376	2,100.00	789,600.00
Apoyo Día Del Niño	376	500.00	188,000.00
Vale De Despensa	376	1,800.00	676,800.00
Posada Navideña	376	800.00	300,800.00
Día Del Empleado	376	2,281.00	857,656.00

Día De La Madre	44	1,400.00	61,600.00
Día Del Padre	160	1,400.00	224,000.00
Día De La Secretaria	23	600.00	13,800.00
Útiles Escolares	376	600.00	225,600.00
Día Mundial del Agua	376	200	75,200.00
Estímulos de perseverancia y lealtad	29 (1*)		1,840,588.42

Nota: (1\*) El importe individual de esta prestación depende de los números de años de servicio

Al personal de confianza, se le otorga de igual manera, siempre y cuando haya el recurso suficiente para el pago.

Las percepciones ordinarias y extraordinarias previstas para el ejercicio fiscal 2024 del Sistema para el Desarrollo Integral de la Familia en el Municipio de Campeche (DIF) son las siguientes:

SISTEMA PARA EL DESARROLLO DE LA FAMILIA EN EL MUNICIPIO DE CAMPECHE Percepciones Ordinarias y Extraordinarias previstas para el Ejercicio 2024			
No.	Concepto	Tipo	Importe
1	Sueldo	Ordinario	De acuerdo con los montos aprobados en el tabulador de sueldos
2	Días de ajuste de calendario	Ordinario	7 días de los meses de: enero, marzo, mayo, julio, agosto, octubre y diciembre
3	Compensaciones	Ordinario	De acuerdo con los montos aprobados en el tabulador de sueldos
4	Gratificación	Extraordinario	De acuerdo con los montos aprobados en el tabulador de sueldos
5	Prima Vacacional	Extraordinario	El 25 % de 20 días de salario, otorgado al personal de confianza
6	Bono día de Reyes	Extraordinario	Hasta \$1,608.75 pagado una vez al año, durante el mes de enero al personal de confianza y hasta \$550.00 al personal eventual, de acuerdo a los montos aprobados en el tabulador de sueldos
7	Bono del día del empleado	Extraordinario	Hasta \$2,406.95 pagado una vez al año, durante el mes de abril al personal de confianza y hasta \$550.00 al personal eventual, de acuerdo a los montos aprobados en el tabulador de sueldos
8	Bono por concepto del día de la madre	Extraordinario	Hasta \$1,584.93 pagado una vez al año, durante el mes de mayo al personal de confianza y hasta \$550.00 al personal eventual, de acuerdo a los montos aprobados en el tabulador de sueldos
9	Estímulo por perseverancia y Lealtad	Extraordinario	Hasta \$18,753.00 pagado una vez por semestre al año vigente, de acuerdo a los montos aprobados en el tabulador de sueldos
10	Bono por concepto del día del padre	Extraordinario	Hasta \$1,286.43 pagado una vez al año, durante el mes de junio al personal de confianza y hasta \$550.00 al personal eventual, de acuerdo a los montos aprobados en el tabulador de sueldos
11	Bono Trienal	Extraordinario	Hasta \$3,500.00 pagado una vez al año, durante el mes de Agosto al personal de confianza y hasta \$550.00 al personal eventual, de acuerdo a los montos aprobados en el tabulador de sueldos
12	Canasta Navideña	Extraordinario	Hasta \$2,441.88 pagado una vez al año, durante el mes de diciembre al personal de confianza de acuerdo a los montos aprobados en el tabulador de sueldos
13	Vales de Despensa	Extraordinario	Hasta \$1,450.00 pagado una vez al año, durante el mes de diciembre al personal de confianza y hasta \$500.00 al personal eventual de acuerdo a los montos aprobados en el tabulador de sueldos
14	Vale de pavo	Extraordinario	Vale de Pavo de 8 a 10 kilogramos pagado en el mes de diciembre al personal de confianza y eventual
15	Bono Navideño	Extraordinario	Hasta \$12,879.37 pagado una vez al año, durante el mes de diciembre al personal de confianza y hasta \$4,500.00 al personal eventual de acuerdo a los montos aprobados en el tabulador de sueldos
16	Aguinaldo	Extraordinario	Hasta 45 días de salario según los montos aprobados en el tabulador de sueldos

**Artículo 11.-** En el ejercicio fiscal 2024 la Administración Pública Municipal Centralizada contará con 2,950 plazas de conformidad con lo siguiente:

Departamento de Adscripción	Plaza / Puesto	N° de Plazas	Confianza	Base	Honorarios Asimilables a Salarios	De	Hasta
Presidencia	Presidente Municipal	1	1	0	0	83,000	102,000
Todas las Unidades Administrativas	Director General	9	9	0	0	41,095	61,550
Todas las Unidades Administrativas	Director Area	16	16	0	0	41,095	48,220
Unidad Administrativa de Cultura	Cronista	1	1	0	0	41,095	48,220
Todas las Unidades Administrativas	Subdirectores	40	10	0	30	17,095	38,920
Todas las Unidades Administrativas	Coordinadores	71	18	0	53	4,207	34,450
Todas las Unidades Administrativas	Jefe de Departamento	150	38	0	112	4,207	27,400
Todas las Unidades Administrativas	Personal Admón. y Operativo	2,662	250	1,450	962	3,112	27,400

Departamento de Adscripción	Plaza/Puesto	No. De Plazas	Confianza	Base	Honorarios Asimilables a Salarios	De	Hasta
Cabildo	Regidor	11	0	0	11	0	26,550
Cabildo	Sindico	3	0	0	3	0	26,550

*Cifras redondeadas, remuneraciones brutas.*

En el ejercicio fiscal 2024 el Sistema Municipal de Agua Potable y Alcantarillado de Campeche contará con las siguientes plazas:

Sistema Municipal de Agua Potable y Alcantarillado de Campeche			
Análisis de Plazas 2024			
Plaza/Puesto	No. Plazas	Total de Remuneraciones	
		Desde	Hasta
DIRECTOR GENERAL	1	30,000.00	40,000.00
SECRETARIO TECNICO	1	24,000.00	32,000.00
SUBDIRECTOR	4	24,000.00	30,000.00
COORDINADOR	8	20,000.00	25,000.00
JEFE DE DEPARTAMENTO	16	14,000.00	21,050.00
JEFE DE OFICINA	25	11,200.00	15,000.00
SUPERVISOR	26	10,739.56	12,667.10
ANALISTA ESPECIALIZADO	69	7,570.00	11,911.60
PERSONAL ADMINISTRATIVO Y OPERATIVO	226	7,570.00	11,911.60

En el ejercicio fiscal 2024 el Sistema para el Desarrollo Integral de la Familia en el Municipio de Campeche contará con las siguientes plazas:

SISTEMA PARA EL DESARROLLO DE LA FAMILIA EN EL MUNICIPIO DE CAMPECHE						
Analítico de Plazas para el Ejercicio Fiscal 2024						
Puesto	Nivel	Confianza	Sindicaliza do	Eventual	Honorarios Asimilables a Salario	Total General
Director	1	0	0	0	0	0
Subdirector	2	1	0	0	0	1
Coordinador	3	9	0	0	0	9
Jefe de Departamento	4	12	0	0	0	12
Analista A	5	0	0	8	0	8
Doctor	5	0	0	1	0	1
Fisioterapeuta	5	0	0	5	0	5
Encargado CDIC	5	0	0	4	0	4
Secretaria	5	0	0	1	0	1
Auxiliar Administrativo	5	0	0	12	1	13
Encargado CDC Ciudad	5	0	0	2	0	2
Analista B	5	0	0	4	0	4
Chofer Auxiliar	5	0	0	1	0	1
Educadora	5	0	0	1	0	1
Asistente de Educadora	5	0	0	2	0	2
Encargado CDC Comunidad	5	0	0	12	0	12
Psicologo	5	0	0	1	0	1
Trabajador Social	5	0	0	1	0	1
Velador	5	0	0	13	6	19
Intendente	5	0	0	6	1	7
<b>Totales</b>	<b>22</b>	<b>0</b>	<b>0</b>	<b>74</b>	<b>8</b>	<b>104</b>

**Artículo 12.-** Los servidores públicos de la Administración Pública Centralizada ocupantes de las plazas a que se refiere el artículo anterior y los de Administración Pública Paramunicipal, percibirán las remuneraciones que se determinen en los Tabuladores Salariales siguientes, los cuales se integran en el presente Presupuesto de Egresos, con base en lo establecido en los artículos 107 y 121 de la Constitución Política del Estado de Campeche, y 144 fracción V de la Ley Orgánica de los Municipios del Estado de Campeche:

**Tabulador de sueldos mensual de la Administración Pública Centralizada**

Plaza Tabular	Remuneraciones Base								Total Remuneraciones (Sueldo base + remuneraciones adicionales) (5)		Deducciones (ISR, IMSS e ISSSTECAM) (6)		Neto (5-6)	
	Sueldo Base/Hon Asim a Sal (1)		Aguinaldo (2)		Prima Vacacional (3)		Remuneraciones Adicionales (Compensacion + PSM-Hon Asim Sal Ext) (4)							
	De	Hasta	De	Hasta	De	Hasta	De	Hasta	De	Hasta	De	Hasta	De	Hasta
Presidente Municipal	43,000	56,000	130,361	153,000	14,485	17,000	40,000	43,000	83,000	102,000	30,181	35,260	52,819	66,740
Director General	40,000	53,900	66,409	92,325	7,379	10,258	1,095	16,170	41,095	61,550	14,630	17,100	26,465	44,450
Director de Area	40,000	43,200	66,409	72,330	7,379	8,037	1,095	12,960	41,095	48,220	14,630	13,200	26,465	35,020
Cronista	40,000	43,200	66,409	72,330	7,379	8,037	1,095	12,960	41,095	48,220	14,630	13,200	26,465	35,020
Subdirector	16,000	36,000	29,761	58,380	3,307	6,487	1,095	10,200	17,095	38,920	5,364	8,900	11,731	30,020
Coordinador	3,112	29,750	9,735	51,675	1,082	5,742	1,095	8,625	4,207	34,450	1,215	8,900	2,992	25,550
Jefe de Departamento	3,112	27,400	7,201	41,100	1,082	4,567	1,095	7,950	4,207	27,400	1,215	7,229	2,992	21,585
Personal Admon y Operativo	3,112	27,400	1,608	41,100	1,082	6,850	0	7,800	3,112	27,400	925	7,229	2,992	21,585

\* Nota: Los límites mínimos y máximo de la columna (5) se determinan en función a la percepción mínima y máxima por trabajador dentro de cada categoría y no necesariamente por la suma de las columnas 1 y 4.

Se paga 45 días de aguinaldo a todos los trabajadores

A los trabajadores sindicalizados se les paga la prima vacacional conforme a lo siguiente:

Con antigüedad menor a 10 años son 20 días por año de servicio con un 25% de prima vacacional

Con antigüedad igual o mayor a 10 años son 30 días por año de servicio con un 25% de prima vacacional

A los trabajadores de confianza se paga 20 días por año de servicio con 25% de prima vacacional

Plaza Tabular	Remuneraciones mensuales ordinarias		Remuneraciones anuales				Total Remuneraciones mensuales ordinarias		Deducciones		Neto	
	Sueldo Base		Aguinaldo		Prima Vacacional		De		De		De	
	De	Hasta	De	Hasta	De	Hasta	De	Hasta	De	Hasta	De	Hasta
Regidor	0	26,550	-	39,800	-	4,500	0	26,550	0	4,000	0	22,550
Sindico	0	26,550	0	39,800	0	4,500	0	26,550	0	4,000	0	22,550

Cifras redondeadas

PUESTO	Sueldo/Hon Asim Sal		Compensación/ Hon Asim Sal Ext		PSM		Total Percepciones		ISR, IMSS		ISSSTECAM		Total deducciones		Neto	
	(1)		(2)		(3)		(4)		(5)		(6)		(7)		(8)	
	De	Hasta	De	Hasta	De	Hasta	De	Hasta	De	Hasta	De	Hasta	De	Hasta	De	Hasta
ALBANIL	3,112.00	11,500.00	-	3,700.00	-	2,850.00	3,112.00	18,050.00	120.00	1,968.00	-	1,122.00	120.00	3,120.00	2,992.00	14,930.00
ANALISTA	3,112.00	18,200.00	-	5,200.00	-	4,000.00	3,112.00	27,400.00	120.00	4,383.00	-	1,774.00	120.00	6,157.00	2,992.00	21,243.00
ASESOR CIUDADANO	3,112.00	8,850.00	-	2,500.00	-	2,020.00	3,112.00	13,370.00	120.00	1,037.00	-	863.00	120.00	1,900.00	2,992.00	11,470.00
AUDITOR	3,112.00	12,000.00	-	3,200.00	-	2,800.00	3,112.00	18,000.00	120.00	2,034.00	-	1,170.00	120.00	3,204.00	2,992.00	14,796.00
AUXILIAR ADMINISTRATIVO	3,112.00	11,500.00	-	3,000.00	-	3,100.00	3,112.00	17,600.00	120.00	2,155.00	-	1,121.00	120.00	3,276.00	2,992.00	14,324.00
AUXILIAR CONTABLE	3,112.00	11,500.00	-	3,000.00	-	3,100.00	3,112.00	17,600.00	120.00	2,155.00	-	1,121.00	120.00	3,276.00	2,992.00	14,324.00
AUXILIAR OPERATIVO	3,112.00	17,000.00	-	4,900.00	-	3,850.00	3,112.00	25,750.00	120.00	2,746.00	-	1,419.00	120.00	4,165.00	2,992.00	21,585.00
AUXILIAR DE APOYO A ESCUELAS	3,112.00	9,000.00	-	2,520.00	-	2,250.00	3,112.00	13,770.00	120.00	1,258.00	-	878.00	120.00	2,136.00	2,992.00	11,634.00
AUXILIAR DE RASTRO	3,112.00	12,270.00	-	3,600.00	-	3,000.00	3,112.00	18,870.00	120.00	1,984.00	-	1,196.00	120.00	3,180.00	2,992.00	15,690.00
BALLET	3,112.00	6,570.00	-	2,100.00	-	1,800.00	3,112.00	10,470.00	120.00	983.00	-	641.00	120.00	1,624.00	2,992.00	8,846.00
BIBLIOTECARIO	3,112.00	8,820.00	-	2,500.00	-	2,020.00	3,112.00	13,340.00	120.00	1,037.00	-	860.00	120.00	1,897.00	2,992.00	11,443.00
BODEGUERO	3,112.00	10,890.00	-	3,200.00	-	3,500.00	3,112.00	17,590.00	120.00	1,787.00	-	1,062.00	120.00	2,849.00	2,992.00	14,741.00
CAJERO (A)	3,112.00	10,020.00	-	2,900.00	-	1,450.00	3,112.00	14,370.00	120.00	1,155.00	-	962.00	120.00	2,117.00	2,992.00	12,253.00
CAMAROGRAFO/FOTOGRAFO	3,112.00	10,020.00	-	3,000.00	-	2,450.00	3,112.00	15,470.00	120.00	1,106.00	-	728.00	120.00	1,834.00	2,992.00	13,636.00
CHOFER	3,112.00	14,600.00	-	4,000.00	-	2,500.00	3,112.00	21,100.00	120.00	2,411.00	-	1,424.00	120.00	3,835.00	2,992.00	17,265.00
DENTISTA	3,112.00	10,500.00	-	2,840.00	-	2,000.00	3,112.00	15,340.00	120.00	1,195.00	-	1,024.00	120.00	2,219.00	2,992.00	13,121.00
EJECUTOR FISCAL	3,112.00	15,600.00	-	4,900.00	-	3,850.00	3,112.00	24,350.00	120.00	4,383.00	-	1,521.00	120.00	5,904.00	2,992.00	18,446.00
FISIOTERAPEUTA	3,112.00	8,500.00	-	2,500.00	-	2,020.00	3,112.00	13,020.00	120.00	1,037.00	-	829.00	120.00	1,866.00	2,992.00	11,154.00
INSPECTOR	3,112.00	11,070.00	-	2,900.00	-	2,800.00	3,112.00	16,870.00	120.00	1,586.00	-	1,079.00	120.00	2,665.00	2,992.00	14,205.00
INTENDENTE	3,112.00	9,800.00	-	3,000.00	-	2,600.00	3,112.00	15,400.00	120.00	1,127.00	-	956.00	120.00	2,083.00	2,992.00	13,317.00
MECANICO	3,112.00	11,280.00	-	3,600.00	-	2,100.00	3,112.00	16,990.00	120.00	1,870.00	-	1,101.00	120.00	2,971.00	2,992.00	14,019.00
MEDICO	3,112.00	15,600.00	-	4,900.00	-	3,850.00	3,112.00	24,350.00	120.00	1,322.00	-	1,521.00	120.00	2,843.00	2,992.00	21,507.00
MENSAJERO	3,112.00	11,340.00	-	2,800.00	-	4,050.00	3,112.00	18,190.00	120.00	1,835.00	-	1,106.00	120.00	2,941.00	2,992.00	15,249.00
MUSICO	3,112.00	13,020.00	-	3,600.00	-	1,830.00	3,112.00	18,510.00	120.00	1,569.00	-	1,170.00	120.00	2,739.00	2,992.00	15,771.00
NOTIFICADOR	3,112.00	11,820.00	-	2,900.00	-	3,050.00	3,112.00	17,770.00	120.00	1,894.00	-	1,152.00	120.00	2,946.00	2,992.00	14,924.00
NUTRILOGO	3,112.00	11,220.00	-	2,900.00	-	3,050.00	3,112.00	17,770.00	120.00	1,894.00	-	1,094.00	120.00	2,788.00	2,992.00	14,382.00
OPERADOR DE MAQUINARIA PESADA	3,112.00	12,060.00	-	3,200.00	-	2,750.00	3,112.00	18,010.00	120.00	2,034.00	-	1,176.00	120.00	3,210.00	2,992.00	14,800.00
PROGRAMADOR	3,112.00	13,710.00	-	3,600.00	-	1,830.00	3,112.00	19,200.00	120.00	1,569.00	-	1,337.00	120.00	2,906.00	2,992.00	16,294.00
PROMOTOR DEPORTIVO	3,112.00	10,320.00	-	2,840.00	-	2,600.00	3,112.00	15,760.00	120.00	946.00	-	1,006.00	120.00	1,852.00	2,992.00	13,908.00
PROMOTOR TURISTICO	3,112.00	10,320.00	-	2,840.00	-	2,600.00	3,112.00	15,760.00	120.00	1,709.00	-	1,006.00	120.00	2,715.00	2,992.00	13,045.00
PSICOLOGO (A)	3,112.00	14,000.00	-	3,600.00	-	1,830.00	3,112.00	19,490.00	120.00	1,569.00	-	1,365.00	120.00	2,934.00	2,992.00	16,556.00
RECAUDADOR	3,112.00	9,500.00	-	2,400.00	-	1,800.00	3,112.00	13,700.00	120.00	1,091.00	-	728.00	120.00	1,819.00	2,992.00	11,881.00
RESIDENTE DE OBRA	3,112.00	11,220.00	-	1,000.00	-	800.00	3,112.00	13,020.00	120.00	1,200.00	-	924.00	120.00	2,124.00	2,992.00	10,896.00
SECRETARIA	3,112.00	8,200.00	-	3,100.00	-	1,900.00	3,112.00	13,200.00	120.00	1,106.00	-	800.00	120.00	1,906.00	2,992.00	11,294.00
SUPERVISOR	3,112.00	11,820.00	-	3,200.00	-	2,450.00	3,112.00	17,470.00	120.00	1,984.00	-	1,152.00	120.00	3,136.00	2,992.00	14,334.00
TALLERISTA	3,112.00	7,650.00	-	2,100.00	-	1,750.00	3,112.00	11,500.00	120.00	983.00	-	746.00	120.00	1,729.00	2,992.00	9,771.00
TOPOGRAFO	3,112.00	12,510.00	-	3,600.00	-	1,800.00	3,112.00	17,910.00	120.00	2,060.00	-	1,150.00	120.00	3,210.00	2,992.00	14,700.00
TRABAJADORA SOCIAL	3,112.00	8,000.00	-	2,400.00	-	1,450.00	3,112.00	11,850.00	120.00	1,091.00	-	780.00	120.00	1,871.00	2,992.00	9,979.00
VELADOR	3,112.00	11,430.00	-	3,380.00	-	3,250.00	3,112.00	18,060.00	120.00	1,879.00	-	1,114.00	120.00	2,993.00	2,992.00	15,067.00
VETERINARIO	3,112.00	11,220.00	-	3,380.00	-	3,250.00	3,112.00	17,850.00	120.00	1,879.00	-	1,094.00	120.00	2,973.00	2,992.00	14,877.00

Notas:

A) Los límites mínimo y máximo de la columna (4) se determinan en función a la percepción mínima y máxima por trabajador dentro de cada categoría y no necesariamente por la suma de las columnas 1, 2 y 3

B) Los límites mínimo y máximo de la columna (7) se determinan en función a la deducción mínima y máxima por trabajador dentro de cada categoría y no necesariamente por la suma de las columnas 5 y 6

C) Los límites mínimo y máximo de la columna (8) se determinan en función a las diferencias entre la percepción y deducción, mínima y máxima, por trabajador dentro de cada categoría y no necesariamente por la diferencia entre las columnas 4 y 7

D) El total de percepciones no considera los conceptos de "apoyo directivo y delegados sindicales"; en virtud de que las delegaciones y comisiones sindicales son modificadas de conformidad con sus necesidades, sin considerar el puesto que ocupe la persona designada.

Tabulador de sueldos mensual de las Autoridades Auxiliares

Departamento de Adscripción	Plaza / Puesto	N° de Plazas	Confianza	Base	Honorarios Asimilables a Salarios	De	Hasta
Presidente	Presidente	1	1	0	0	12,006	15,098
Regidor	Titular	1	1	0	0	3,397	4,506
Sindico	Titular	1	1	0	0	3,397	4,164
Comisario	Titular	1	1	0	0	3,882	7,576
Agente	Titular	1	1	0	0	2,582	6,461

Tabulador de sueldos del Sistema Municipal de Agua Potable y Alcantarillado de Campeche

Sistema Municipal de Agua Potable y Alcantarillado de Campeche																											
Tabulador de Sueldos Mensual 2024																											
Plaza/Tabulador	Sueldo Base		Aguinaldo		Prima Vacacional		Premio por Puntualidad		Premio por Asistencia		Despensa		Compensación		Incentivo		Incentivo de Transporte		Incentivo de Productividad		Total de Remuneraciones		Deducciones ISR, IMSS e ISSSTE/CAM		Neto		
	De	Hasta	De	Hasta	De	Hasta	De	Hasta	De	Hasta	De	Hasta	De	Hasta	De	Hasta	De	Hasta	De	Hasta	De	Hasta	De	Hasta	De	Hasta	
Director General	35,194.42	38,194.42	64,500.00	67,876.63	17,200.00	23,433.77	0.00	0.00	0.00	0.00	0.00	0.00	4,655.58	114,110.00	3,150.00	7,860.00	0.00	0.00	0.00	0.00	43,000.00	58,584.42	13,000.00	18,584.42	30,000.00	40,000.00	
Secretario Técnico	25,000.00	29,000.00	43,500.00	67,869.00	11,800.00	18,130.40	0.00	0.00	0.00	0.00	0.00	0.00	1,048.60	8,126.00	2,951.40	8,200.00	0.00	0.00	0.00	0.00	29,000.00	45,326.00	5,000.00	13,326.00	24,000.00	32,000.00	
Subdirector	25,000.00	29,000.00	43,500.00	63,866.16	11,800.00	17,036.32	0.00	0.00	0.00	0.00	0.00	0.00	1,048.60	5,380.76	2,951.40	8,200.00	0.00	0.00	0.00	0.00	29,000.00	42,580.76	5,000.00	12,580.76	24,000.00	30,000.00	
Coordinador	19,000.00	27,000.00	31,431.68	53,260.24	8,381.76	14,208.00	0.00	0.00	0.00	0.00	0.00	0.00	1,476.00	2,900.00	477.90	5,020.16	0.00	0.00	0.00	0.00	20,954.45	35,520.16	954.45	10,520.16	20,000.00	25,000.00	
Jefe de Departamento	10,000.00	12,500.00	21,830.03	45,026.64	5,021.34	12,140.44	1,000.00	1,296.00	1,296.00	1,296.00	1,296.00	1,296.00	567.00	1,360.10	1,818.04	8,550.00	188.31	3,301.00	0.00	0.00	0.00	14,533.35	30,351.10	933.35	9,301.10	14,000.00	21,000.00
Jefe de Oficina	8,000.00	11,888.00	17,204.78	29,377.01	4,587.94	7,833.87	800.00	1,198.96	800.00	1,198.96	800.00	1,198.96	567.00	1,360.10	1,262.54	3,380.94	40.31	457.20	0.00	0.00	0.00	11,469.85	19,584.68	269.85	4,584.68	11,200.00	15,000.00
Supervisor	7,900.00	11,000.00	15,070.50	24,240.14	4,178.80	6,464.04	790.00	1,100.00	790.00	1,100.00	567.00	1,360.10	0.00	900.00	400.00	700.00	208.44	420.00	210.00	420.00	10,963.46	17,000.10	123.90	4,330.00	10,739.56	12,867.10	
Personal Administrativo y Operativo	7,570.00	10,960.00	14,235.90	22,950.14	3,796.24	6,120.04	757.00	1,095.00	757.00	1,095.00	306.60	1,360.10	0.00	0.00	100.00	800.00	0.00	420.00	110.00	191.50	9,600.80	15,911.60	101.00	4,000.00	7,570.00	11,911.60	

Sistema Municipal de Agua Potable y Alcantarillado de Campeche																										
Tabulador de Sueldos Mensual (Designación del Personal Administrativo y Operativo) 2024																										
Plaza/Tabulador	Sueldo Base		Aguinaldo		Prima Vacacional		Premio por Puntualidad		Premio por Asistencia		Despensa		Compensación		Incentivo		Incentivo de Transporte		Incentivo de Productividad		Total de Remuneraciones		Deducciones ISR, IMSS e ISSSTE/CAM		Neto	
	De	Hasta	De	Hasta	De	Hasta	De	Hasta	De	Hasta	De	Hasta	De	Hasta	De	Hasta	De	Hasta	De	Hasta	De	Hasta	De	Hasta	De	Hasta
Analista Especializado	7,570.00	10,960.00	14,235.90	22,950.14	3,796.24	6,120.04	757.00	1,095.00	757.00	1,095.00	306.60	1,360.10	-	-	100.00	800.00	-	420.00	110.00	191.50	9,600.80	15,911.60	101.00	4,000.00	7,570.00	11,911.60
Analista	7,570.00	10,960.00	14,476.50	25,940.14	3,860.40	5,584.04	757.00	1,050.00	757.00	1,050.00	567.00	1,360.10	-	-	-	-	-	-	-	-	9,651.00	13,966.10	269.85	3,367.76	7,570.00	10,592.32
Ejecutivo de Servicio	7,570.00	10,260.00	14,985.96	26,508.14	3,796.24	5,468.84	757.00	1,020.00	757.00	1,020.00	306.60	1,360.10	-	-	-	-	-	-	-	-	9,399.86	13,672.10	101.00	3,112.15	7,570.00	10,559.95
Auxiliar Administrativo/Operativo	7,570.00	10,250.00	14,085.96	26,490.14	3,796.24	5,464.04	757.00	1,025.00	757.00	1,025.00	306.60	1,360.10	-	-	-	-	-	-	-	-	9,380.60	13,686.10	101.00	3,133.81	7,570.00	10,526.26
Fontanero Especializado	7,570.00	7,760.00	14,235.90	18,408.14	3,796.24	4,968.84	757.00	776.00	757.00	776.00	306.60	1,360.10	-	-	100.00	1,000.00	100.00	420.00	210.00	420.00	8,800.80	13,112.10	101.00	3,167.89	7,570.00	9,944.21
Fontanero	7,570.00	7,760.00	14,235.90	17,208.14	3,796.24	4,588.84	757.00	776.00	757.00	776.00	306.60	1,360.10	-	-	100.00	800.00	100.00	420.00	210.00	420.00	8,800.80	12,312.10	101.00	2,695.22	7,570.00	9,616.86
Operador de Equipo de Bombeo	7,570.00	7,760.00	14,235.90	16,808.14	3,796.24	4,428.84	757.00	776.00	757.00	776.00	306.60	1,360.10	-	-	100.00	400.00	100.00	420.00	210.00	420.00	8,800.80	11,912.10	101.00	2,295.22	7,570.00	9,616.86
Auxiliar de Servicios y Mantenimiento	7,570.00	7,760.00	14,085.96	16,008.14	3,796.24	4,268.84	757.00	776.00	757.00	776.00	306.60	1,360.10	-	-	-	100.00	420.00	210.00	420.00	8,700.80	11,512.10	101.00	2,228.24	7,570.00	9,285.86	
Geor	7,570.00	7,760.00	14,085.96	16,008.14	3,796.24	4,268.84	757.00	776.00	757.00	776.00	306.60	1,360.10	-	-	-	100.00	420.00	210.00	420.00	8,700.80	11,512.10	101.00	2,228.24	7,570.00	9,285.86	
Ayudante de Mantenimiento/Servicios	7,570.00	7,760.00	14,085.96	16,008.14	3,796.24	4,268.84	757.00	776.00	757.00	776.00	306.60	1,360.10	-	-	-	100.00	420.00	210.00	420.00	8,700.80	11,512.10	101.00	2,228.24	7,570.00	9,285.86	

Tabulador de sueldos del Sistema para el Desarrollo Integral de la Familia en el Municipio de Campeche

SISTEMA PARA EL DESARROLLO DE LA FAMILIA EN EL MUNICIPIO DE CAMPECHE												
Tabulador de Sueldos para el Ejercicio Fiscal 2024												
Plaza	Remuneraciones Ordinarias Brutas		Remuneraciones Adicionales							Total deducciones (ISR)	Total de percepciones quincenales estimadas netas (1)	
	Sueldo (2)		Prima Vacacional	Gratificación Anual (4)		Otras						
	0.00	0.00	0.00	0.00	0.00	0.00	0.00	0.00				
Director	14,850.00	16,695.50	2,475.00	2,782.58	44,550.00	50,086.50	15,857.60	44,889.97	2,144.06	3,244.08	75,588.54	111,210.47
Subdirector	9,262.28	13,562.69	1,543.71	2,260.45	27,786.84	40,688.07	13,219.84	43,274.66	1,136.71	1,996.25	50,675.96	67,789.99
Jefe de Departamento	6,192.20	8,932.86	1,032.03	1,488.81	18,576.60	26,796.58	10,768.02	38,440.74	650.34	1,350.05	35,918.51	47,310.94
Analista A	5,715.00	6,993.00	952.50	1,165.50	17,145.00	20,979.00	2,733.10	5,933.10	590.70	850.35	25,954.90	34,220.25
Doctor	5,629.17	6,929.17	938.20	1,154.86	16,887.51	20,787.51	2,733.10	5,933.10	360.50	510.80	25,627.48	34,293.84
Fisioterapeuta	4,557.94	5,698.50	759.66	949.75	13,673.82	17,095.50	2,733.10	5,933.10	295.20	370.50	21,429.32	29,306.35
Encargado CDC	4,490.70	5,349.90	748.45	891.65	13,472.10	16,049.70	2,733.10	5,933.10	310.90	480.20	21,133.45	27,744.13
Secretaria	4,136.65	4,566.75	689.44	761.13	12,409.95	13,700.25	2,733.10	5,933.10	273.40	340.10	19,695.74	26,621.13
Auxiliar Administrativo	3,733.95	4,122.68	622.33	687.11	11,201.85	12,314.04	2,733.10	5,933.10	70.50	280.30	18,220.73	23,850.38
Encargado CDC Ciudad	3,733.95	4,104.68	622.33	684.11	11,201.85	12,314.04	2,733.10	5,933.10	70.50	280.30	18,220.73	23,755.63
Analista B	3,733.95	3,988.77	622.33	664.80	11,201.85	11,966.31	2,733.10	5,933.10	70.50	280.30	18,220.73	22,272.68
Chofer Auxiliar	3,733.95	3,879.50	622.33	646.58	11,201.85	11,638.50	2,733.10	5,933.10	70.50	280.30	18,220.73	21,817.38
Educadora	3,733.95	3,879.50	622.33	646.58	11,201.85	11,638.50	2,733.10	5,933.10	70.50	280.30	18,220.73	21,817.38
Asistente de Educadora	3,733.95	3,879.50	622.33	646.58	11,201.85	11,638.50	2,733.10	5,933.10	70.50	280.30	18,220.73	21,817.38
Encargado CDC Comunidad	3,733.95	3,879.50	622.33	646.58	11,201.85	11,638.50	2,733.10	5,933.10	70.50	280.30	18,220.73	21,817.38
Psicologo	3,733.95	3,879.50	622.33	646.58	11,201.85	11,638.50	2,733.10	5,933.10	70.50	280.30	18,220.73	21,817.38
Trabajador Social	3,733.95	3,879.50	622.33	646.58	11,201.85	11,638.50	2,733.10	5,933.10	70.50	280.30	18,220.73	21,817.38
Velador	3,733.95	3,879.50	622.33	646.58	11,201.85	11,638.50	2,733.10	5,933.10	70.50	280.30	18,220.73	21,817.38
Intendente	3,733.95	3,879.50	622.33	646.58	11,201.85	11,638.50	2,733.10	5,933.10	70.50	280.30	18,220.73	21,817.38

#### Pago de nómina policial en el Municipio de Campeche

La Seguridad Pública no es administrada por el H. Ayuntamiento. Para tal efecto el gasto de policía lo absorbe presupuestalmente el Poder Ejecutivo del Estado de Campeche.

**Artículo 13.-** Para acceder a los incrementos salariales, se atenderá lo dispuesto en el Título IX denominado "Escalafón" de la Ley de los Trabajadores al Servicios de los Poderes, Municipios e Instituciones Descentralizadas del Estado de Campeche y sujeto a la disponibilidad presupuestaria.

**Artículo 14.-** El pago de los sueldos y salarios del personal que preste o desempeñe un servicio personal subordinado al Municipio de Campeche se realizará preferentemente con cargo a sus participaciones u otros ingresos locales, con el fin de que el Municipio de Campeche obtenga una mayor participación del Impuesto Sobre la Renta participable en los términos del artículo 3.B de la Ley de Coordinación Fiscal.

#### CAPÍTULO IV

##### De la Deuda Pública

**Artículo 15.-** El saldo de la deuda pública del Municipio de Campeche, se desglosa en el presente documento con base en lo establecido en el artículo 13 fracción V de la Ley de Obligaciones, Financiamiento y Deuda Pública del Estado de Campeche y sus Municipios.

SALDO DE LA DEUDA PÚBLICA							
Decreto aprobatorio o clave de identificación	Institución bancaria	No. De crédito	Tipo de instrumento	Tasa de interés	Plazo	Tipo de garantía	Saldo al 31 de diciembre 2023
134	Banamex	745234	Crédito simple	TIIE + 1.38	120 meses	10% Participaciones Federales	\$12,759,573
Acuerdo 128	Banorte	007/2022	Crédito quirografario	TIIE + 1.23%	12 meses	No aplica	\$0
SALDO DE LA DEUDA PÚBLICA AL 31 DE DICIEMBRE DE 2023							\$12,759,573

Se presenta el resultado del Sistema de Alertas del Estado de Campeche, de conformidad a lo establecido en la Ley de Disciplina Financiera de las Entidades Federativas y los Municipios, con medición al tercer trimestre del ejercicio 2023 publicado el 29 de noviembre de 2023:

Entidad Federativa	Resultado del Sistema de Alertas	Indicador 1: Deuda Pública y Obligaciones sobre Ingresos de Libre Disposición (DyO/ILD)	Indicador 2: Servicio de la Deuda y de Obligaciones sobre Ingresos de Libre Disposición (SDyP/ILD)	Indicador 3: Obligaciones a Corto Plazo y Proveedores y Contratistas sobre Ingresos Totales (OCPyPC/IT)
Campeche		20.5%	3.0%	-20.1%

[https://www.disciplinafinanciera.hacienda.gob.mx/es/DISCIPLINA\\_FINANCIERA/Entidades\\_Federativas\\_2023](https://www.disciplinafinanciera.hacienda.gob.mx/es/DISCIPLINA_FINANCIERA/Entidades_Federativas_2023)

Se presenta el resultado del Sistema de Alertas de la evaluación del nivel de endeudamiento del Municipio de Campeche correspondiente al primer semestre del ejercicio 2023 publicado el 28 de septiembre de 2023:

Entidad Federativa	Municipio	Resultado del Sistema de Alertas	Indicador 1: Deuda Pública y Obligaciones sobre Ingresos de Libre Disposición (DyO/ILD)	Indicador 2: Servicio de la Deuda y de Obligaciones sobre Ingresos de Libre Disposición (SDyP/ILD)	Indicador 3: Obligaciones a Corto Plazo y Proveedores y Contratistas sobre Ingresos Totales (OCPyPC/IT)
Campeche	Campeche		3.9%	5.6%	-10.5%

[https://www.disciplinafinanciera.hacienda.gob.mx/es/DISCIPLINA\\_FINANCIERA/Municipios\\_2023](https://www.disciplinafinanciera.hacienda.gob.mx/es/DISCIPLINA_FINANCIERA/Municipios_2023)



El tope de endeudamiento a corto plazo autorizado para el ejercicio fiscal 2024, es hasta el 6 por ciento de la cantidad total de la Ley de Ingresos del Municipio de Campeche, aprobada por el Honorable Congreso del Estado de Campeche, de acuerdo a lo establecido por los artículos 30 de la Ley de Disciplina Financiera de las Entidades Federativas y los Municipios, y 34 de la Ley de Obligaciones, Financiamiento y Deuda Pública del Estado de Campeche y sus Municipios.

## TÍTULO SEGUNDO

### DE LOS RECURSOS FEDERALES

#### CAPÍTULO ÚNICO

##### De los Recursos Federales Transferidos al Municipio

**Artículo 16.-** El Presupuesto de Egresos del Municipio de Campeche, contempla como una de sus fuentes de financiamiento, los recursos federales asignados a través de participaciones, aportaciones y convenios, derivados de la Ley de Ingresos de la Federación, del Presupuesto de Egresos de la Federación y de la Ley de Coordinación Fiscal.

Las ministraciones de recursos federales a que se refiere este artículo, se realizarán de conformidad con las disposiciones aplicables en la materia.

**Artículo 17.-** Las Participaciones que la Federación y el Estado, presupuestaron otorgar al Municipio de Campeche para el Ejercicio Fiscal 2024 se desglosan a continuación:

<b>PARTICIPACIONES, APORTACIONES, CONVENIOS, INCENTIVOS DERIVADOS DE LA COLABORACIÓN FISCAL Y FONDOS DISTINTOS DE APORTACIONES</b>	<b>1,278,315,146.00</b>
<b>Participaciones</b>	<b>799,591,246.00</b>
Participaciones Federales	772,459,810.00
Participaciones Estatales	27,131,436.00
<b>Aportaciones</b>	<b>397,942,463.00</b>
Fondos de aportaciones para municipios	397,942,463.00
<b>Convenios</b>	<b>41,270,507.00</b>
Convenios o Programas de Aportación Federal para el Municipio	345,489.00
Convenios o Programas de Aportación Estatal para el Municipio	40,925,018.00
<b>Incentivos Derivados de la Colaboración Fiscal</b>	<b>4,138,563.00</b>
Multas Federales no Fiscales	524,390.00
Zona Federal Marítima Terrestre	3,454,898.00
Accesorios de los incentivos derivados de la Colaboración Fiscal	159,275.00
<b>Fondos Distintos de Aportaciones</b>	<b>35,372,367.00</b>
Fondos distintos de aportaciones del Municipio	35,372,367.00

**Artículo 18.-** La aplicación, destino y distribución presupuestada de los fondos de aportaciones que conforman el Ramo 33 se desglosa a continuación por capítulo del gasto:

Fondo	CAPÍTULOS						
	1000	2000	3000	4000	5000	6000	9000
Fondo de Aportaciones para la Infraestructura Social Municipal	0	55,000,000	0	0	0	75,143,345	0
Fondo de Aportaciones para el Fortalecimiento de los Municipios y de las Demarcaciones del D.F.	0	51,700,197	213,978,921	2,120,000	0	0	0
<b>TOTALES</b>	<b>0</b>	<b>106,700,197</b>	<b>213,978,921</b>	<b>2,120,000</b>	<b>0</b>	<b>75,143,345</b>	<b>0</b>

En términos de los dispuesto en los artículos 32, 33 y 49 de la Ley de Coordinación Fiscal, los recursos del Fondo de Aportación para la Infraestructura Social Municipal (FISM), se ejercerán de la siguiente manera.

Fondo de Aportaciones para la Infraestructura Social Municipal	Importe
Agua potable	15,000,000
Alcantarillado	2,000,000
Electrificación	15,000,000
Mejoramiento de vivienda	3,000,000
Urbanización	95,143,345
Programa para el Desarrollo Institucional Municipal	0
Gastos indirectos	0
<b>TOTAL</b>	<b>130,143,345</b>

En términos de lo dispuesto en los artículos 36, 37 y 49 de la ley de Coordinación Fiscal, los recursos del Fondo de Aportaciones para el Fortalecimiento de los Municipios y de las Demarcaciones de la CDMX. (FORTAMUN-CDMX), se ejercerán de la siguiente manera.

Fondo de Aportación para el Fortalecimiento de los Municipios y de las Demarcaciones del DF	Importe
Obligaciones financieras	0
Descargas de aguas residuales	910,000
Necesidades de seguridad pública de los habitantes	105,691,482
Satisfacción de requerimientos del Municipio	161,197,636
<b>TOTAL</b>	<b>267,799,118</b>

### TÍTULO TERCERO

#### DE LA EJECUCIÓN DEL PRESUPUESTO DE EGRESOS MUNICIPAL

#### CAPÍTULO ÚNICO

##### De los Montos de Adquisiciones y Obras Públicas

**Artículo 19.-** De conformidad con lo establecido en el artículo 30 de la Ley de Obras Públicas del Estado de Campeche, los montos máximos de contratación por adjudicación directa, por invitación restringida y por licitación pública, durante el ejercicio fiscal de 2024, se sujetarán a los siguientes lineamientos:

OBRAS PÚBLICAS Y SERVICIOS RELACIONADOS CON LAS MISMAS		
MODALIDAD	IMPORTE (PESOS)	
	DE	HASTA
Licitación Pública	3,000,001	En Adelante
Invitación a cuando menos tres personas	1,000,001	3,000,000
Adjudicación Directa	1	1,000,000

Los montos establecidos deberán considerarse sin incluir el importe del Impuesto al Valor Agregado.

**Artículo 20.-** En forma similar a las obras públicas el Municipio administrará sus adquisiciones públicas. Por adquisiciones públicas se entenderán, toda clase de convenios o contratos cualquiera que sea su denominación legal, que el municipio, sus dependencias o entidades celebren para la compra de insumos, materiales, mercancías, materias primas y bienes muebles que tengan por objeto cubrir las necesidades comunes de las dependencias de la Administración Pública Municipal, así como aquellos bienes necesarios para la realización de funciones específica.

Las adquisiciones que realicen el municipio o sus dependencias, deberán sujetarse a las disposiciones legales que regulan esta materia en el ámbito Estatal

Por tanto, de conformidad con lo establecido en los artículos 23 y 33 de la Ley de Adquisiciones, Arrendamientos y Prestación de Servicios Relacionados con Bienes Muebles del Estado de Campeche, los montos máximos de contratación por adjudicación directa, por invitación restringida y por licitación pública, durante el ejercicio fiscal de 2024, se sujetarán a los siguientes lineamientos:

ADQUISICIONES, ARRENDAMIENTOS Y PRESTACIÓN DE SERVICIOS		
MODALIDAD	IMPORTE (PESOS)	
	DE	HASTA
Licitación Pública	2,850,001	En Adelante
Invitación a cuando menos tres personas	850,001	2,850,000
Adjudicación Directa	1	850,000

Los montos establecidos deberán considerarse sin incluir el importe del Impuesto al Valor Agregado.

**Artículo 21.-** Cuando se ejerzan recursos federales, los montos de adjudicación se deberán apegar a la normatividad aplicable o a la que se pacte en los acuerdos o convenios respectivos.

**Artículo 22.-** Los contratos de colaboración público privadas se adjudicarán por regla general a través de licitaciones públicas, mediante convocatoria pública, para que libremente se presenten proposiciones solventes en sobre cerrado, atendiendo lo establecido en el Capítulo Primero del Título Segundo de la Ley de Contratos de Colaboración Público Privada del Estado de Campeche, tomando en cuenta las excepciones establecidas en el Capítulo Tercero del citado Título de la Ley.

**Artículo 23.-** De la Información adicional. Los indicadores a utilizar como instrumentos de medición del desempeño son:

1. Desempeño Financiero:

ÁREA	INDICADOR	FÓRMULA	PARÁMETRO ACEPTABLE
EFECTIVO	Liquidez	Activo Circulante / Pasivo Circulante	Entre 1.00 Y 1.50 Veces
	Margen De Seguridad	Activo Circulante-Pasivo Circulante/Pasivo Circulante	Entre 0.00 Y 1.00 Veces
PASIVO	Endeudamiento	Pasivo Total/ Activo Total	Hasta 50%
TRIBUTARIA	Recaudación De Impuesto Predial	Ingreso Por Impuesto Predial/ Cartera Predial Por Cobrar	Mayor A 70%
	Recaudación De Derechos De Agua Potable	Ingreso Por Agua Potable/ Cartera Agua Potable Por Cobrar	Mayor A 70%
PRESUPUESTARIA	Realización De Inversiones Y Servicios	Gasto Sustentable/Ingreso Real Disponible	Mayor A 50%
	Autonomía Financiera	Ingreso Propio/ Gasto Corriente	Mayor A 30%
	Gestión De Nomina	Gasto De Nomina / Gasto De Nomina Presupuestada	Mayor A 30%
	Percepción De Salarios	Percepción Media De Cabildo Y Dirección Superior / Percepción Media De La Nomina	Hasta 5 Veces
	Resultado Operacional Financiero	Ingresos Totales Mas Saldo Inicial/ Egresos Totales	De 1.00 A 1.10 Veces

2. Desempeño Administrativo

ÁREA	INDICADOR	PARÁMETRO ACEPTABLE
ADMINISTRACIÓN	Marco de control interno y auditoría externa	Estructura de control interno aceptable o auditoría financiera externa
	Perfiles de puesto	5 puestos con licenciatura 1 año de experiencia 30 Horas de capacitación al año
	Inventario general	Inventario físico y resguardos actualizados y conciliados con contabilidad inventario físico anual
	Sistema contable	Estados financieros comparativos y sus notas

### 3. Desempeño en Servicio Públicos y Obra Pública

ÁREA	INDICADOR	CONDICIÓN	PARÁMETRO ACEPTABLE
OBRA PÚBLICA	CAPACIDAD DE EJECUCIÓN	Número de obras de terminadas/núm. de obras programadas	100%
	CAPACIDAD DE APROBACIÓN	Núm. de obras terminadas y en proceso aprobadas/núm. de obras terminadas y en proceso	100%
	CUMPLIMIENTO EN TIEMPO	Núm. de obras sin variación en el tiempo programado o contratado /núm. de obras terminadas	100%
	CUMPLIMIENTO EN PRESUPUESTO	Núm. de obras sin variación el presupuesto programado o contratado /total de obras terminadas	100%

**Artículo 24.-** Igualmente el gasto público previsto en el Presupuesto de Egresos del Municipio de Campeche para el Ejercicio Fiscal 2024, se presenta conforme a lo dispuesto en los artículos, 10 fracciones I y II; 11,18 primer párrafo y fracciones I a IV, 20 y Transitorio Décimo Primero de la Ley de Disciplina Financiera de las Entidades Federativas y los Municipios, y 10 de la Ley de Disciplina Financiera y Responsabilidad Hacendaria del Estado de Campeche y sus Municipios, en los anexos del presente presupuesto y se detalla la información siguiente:

- Límite para la asignación global de recursos para servicios personales.
- Erogaciones correspondientes al gasto en servicio personales.
- Previsiones de gasto derivadas de contratos de Asociación Público Privada.
- Resultado de egresos, así como las proyecciones de finanzas públicas, considerando las premisas empleadas en los Criterios Generales de Política Económica y considerando formatos CONAC y abarcarán un periodo de tres años en adición al ejercicio fiscal en cuestión. (Anexos número 15 y 16)
- Estudio actuarial de las pensiones de sus trabajadores, el cual como mínimo deberá actualizarse cada cuatro años. El estudio deberá incluir la población afiliada, la edad promedio, las características de las prestaciones otorgadas por la ley aplicable, el monto de reservas de pensiones, así como el periodo de suficiencia y el balance actuarial en valor presente. (Anexo número 17)
- Recursos para cubrir adeudos del ejercicio fiscal anterior

### TRANSITORIOS

**ARTÍCULO PRIMERO.** El Presupuesto de Egresos del Municipio de Campeche para el ejercicio fiscal 2024, entrará en vigor el 1 de enero del año 2024, previa publicación en el Periódico Oficial del Estado de Campeche y/o en la Gaceta Municipal

**ARTÍCULO SEGUNDO.** El Municipio de Campeche, elaborará y difundirá a más tardar 30 días naturales siguientes a la promulgación del presente acuerdo, en su respectiva página de internet el

presupuesto ciudadano con base en la información presupuestal contenida en el presente acuerdo, de conformidad con los artículos, 60, 61 fracción II y 62 de la Ley General de Contabilidad Gubernamental y con la Norma para la difusión a la ciudadanía de la Ley de Ingresos y del Presupuesto de Egresos emitidas por el Consejo Nacional de Armonización Contable.

**ARTÍCULO TERCERO.** El Municipio de Campeche, elaborará y difundirá a más tardar 30 de enero de 2024, en su respectiva página de internet el calendario de presupuesto de egresos con base mensual con los datos contenidos en el presente acuerdo, en el formato establecido por el Consejo Nacional de Armonización Contable mediante la Norma para establecer la estructura del Calendario del Presupuesto de Egresos base mensual.

**ARTÍCULO CUARTO.** Dado a las fechas de emisión del presente acuerdo, el saldo de la deuda pública al 31 de diciembre de 2023 pudiera sufrir modificaciones, las cuales se reflejarían en el Estado analítico de la deuda y otros pasivos, contenido en la Cuenta Pública del ejercicio fiscal 2023.

**ARTÍCULO QUINTO.** Se autoriza a la Tesorería Municipal a realizar las modificaciones al Presupuesto de Egresos del Municipio de Campeche para el ejercicio fiscal 2024, derivados de la revisión salarial para el personal de Municipio de Campeche, en cumplimiento a las disposiciones federales en materia de sueldos, retenciones, y aportaciones de seguridad social para el mismo personal, de acuerdo con el Capítulo I del Título IV de la Ley del Impuesto Sobre la Renta, así como de derechos y de aprovechamientos por parte del Gobierno Federal, la Ley del Seguro Social, entre otras.

**ARTÍCULO SEXTO.** Se autoriza a la Tesorería Municipal a realizar las modificaciones necesarias al Presupuesto de Egresos, derivadas de los incrementos o reducciones de participaciones, aportaciones, otras transferencias y convenios federales y estatales, o de ingresos de gestión o extraordinarios, a los establecidos en la Ley de Ingresos del Municipio de Campeche para el Ejercicio Fiscal 2024, el dinero en efectivo existente, resultado de ejercicios anteriores en la Hacienda Pública Municipal, para cubrir las erogaciones por transferencias a Fondos Federales y a la Tesorería de la Federación o al Poder Ejecutivo del Estado de Campeche, por las operaciones de ejercicios anteriores, acuerdo del H. Ayuntamiento, de las acciones que contribuyan al saneamiento financiero del Municipio de Campeche, entre ellas cobertura de tasa de interés, pagos anticipados, calificación crediticia, la afectación a la cuenta de resultados de ejercicios fiscales anteriores o al clasificador por objeto de gasto relativo a sentencias y resoluciones por autoridad competente, derivada de los actos administrativos, actos de fiscalización, autocorrecciones, pliegos o cédulas de observaciones, resoluciones de autoridades competentes y los medios de defensa interpuestos contra el Municipio de Campeche. De lo anterior se procurará mantener en todo momento el equilibrio presupuestal. De igual manera, se autoriza a la Tesorería Municipal a realizar las adecuaciones necesarias a los montos del presente presupuesto, con motivo de la entrada en vigor de las nuevas disposiciones legales que, para su implementación, requieran de recursos presupuestarios no contemplados en el mismo.

Como consecuencia de reformas jurídicas que tengan por objeto la creación, modificación, fusión o extinción de cualquier área de la administración pública centralizada, en su caso paramunicipal, se autoriza a la Tesorería Municipal para realizar las adecuaciones presupuestales que sean necesarias, siempre y cuando hubiere disponibilidad presupuestal. Por cuanto hace a los recursos humanos y materiales, incluyendo bienes muebles e inmuebles, la autoridad competente llevará a cabo las acciones procedentes.

**ARTÍCULO SÉPTIMO.** Se autoriza al Secretario del H. Ayuntamiento del Municipio de Campeche, realizar todas las diligencias administrativas necesarias con el objeto de tramitar la publicación del Presupuesto de Egresos del Municipio de Campeche para el ejercicio fiscal 2024, en el Periódico Oficial del Estado.

**ANEXO I**  
**CLASIFICADOR POR OBJETO DEL GASTO**

Clasificación	Partida	Tipo	Concepto de la partida	Cantidad Anual
CAPITULO	1000	1	<b>SERVICIOS PERSONALES</b>	635,897,411.00
CONCEPTO	1100	1	<i>REMUNERACIONES AL PERSONAL DE CARÁCTER PERMANENTE</i>	152,099,120.00
GENÉRICO	1110	1	Dietas	4,541,040.00
GENÉRICO	1120	1	Haberes	0.00
GENÉRICO	1130	1	Sueldos base al personal permanente	147,558,080.00
GENÉRICO	1140	1	Remuneraciones por adscripción laboral en el extranjero	0.00
CONCEPTO	1200	1	<i>REMUNERACIONES AL PERSONAL DE CARÁCTER TRANSITORIO</i>	258,703,093.00
GENÉRICO	1210	1	Honorarios asimilables a salarios	230,850,733.00
GENÉRICO	1220	1	Sueldos base al personal eventual	25,553,160.00
GENÉRICO	1230	1	Retribuciones por servicios de carácter social	0.00
GENÉRICO	1240	1	Retribución a los representantes de los trabajadores y de los patrones en la Junta de Conciliación y Arbitraje	2,299,200.00
CONCEPTO	1300	1	<i>REMUNERACIONES ADICIONALES Y ESPECIALES</i>	105,242,470.00
GENÉRICO	1310	1	Primas por años de servicios efectivos prestados	778,104.00
GENÉRICO	1320	1	Primas de vacaciones, dominical y gratificación de fin de año	34,782,598.00
GENÉRICO	1330	1	Horas extraordinarias	0.00
GENÉRICO	1340	1	Compensaciones	69,681,768.00
GENÉRICO	1350	1	Sobrehaberes	0.00
GENÉRICO	1360	1	Asignaciones de técnico, de mando, por comisión, de vuelo y de técnico especial	0.00
GENÉRICO	1370	1	Honorarios especiales	0.00
GENÉRICO	1380	1	Participaciones por vigilancia en el cumplimiento de las leyes y custodia de valores	0.00
CONCEPTO	1400	1	<i>SEGURIDAD SOCIAL</i>	85,020,570.00
GENÉRICO	1410	1	Aportaciones de seguridad social	66,508,256.00
GENÉRICO	1420	1	Aportaciones a fondos de vivienda	13,223,086.00
GENÉRICO	1430	1	Aportaciones al sistema para el retiro	5,289,228.00
GENÉRICO	1440	1	Aportaciones para seguros	0.00
CONCEPTO	1500	1	<i>OTRAS PRESTACIONES SOCIALES Y ECONÓMICAS</i>	25,495,759.00
GENÉRICO	1510	1	Cuotas para el fondo de ahorro y fondo de trabajo	1,800,000.00
GENÉRICO	1520	1	Indemnizaciones	0.00
GENÉRICO	1530	1	Prestaciones y haberes de retiro	0.00
GENÉRICO	1540	1	Prestaciones contractuales	23,695,759.00
GENÉRICO	1550	1	Apoyos a la capacitación de los servidores públicos	0.00
GENÉRICO	1590	1	Otras prestaciones sociales y económicas	0.00
CONCEPTO	1600	1	<i>PREVISIONES</i>	5,356,594.00

GENÉRICO	1610	1	Previsiones de carácter laboral, económica y de seguridad social	5,356,594.00
CONCEPTO	1700	1	<b>PAGO DE ESTÍMULOS A SERVIDORES PÚBLICOS</b>	3,979,805.00
GENÉRICO	1710	1	Estímulos	3,979,805.00
GENÉRICO	1720	1	Recompensas	0.00
CAPÍTULO	2000	1	<b>MATERIALES Y SUMINISTROS</b>	205,490,575.99
CONCEPTO	2100	1	<b>MATERIALES DE ADMINISTRACIÓN, EMISIÓN DE DOCUMENTOS Y ARTÍCULOS OFICIALES</b>	16,063,499.99
GENÉRICO	2110	1	Materiales, útiles y equipos menores de oficina	7,256,124.99
GENÉRICO	2120	1	Materiales y útiles de impresión y reproducción	508,419.00
GENÉRICO	2130	1	Material estadístico y geográfico	0.00
GENÉRICO	2140	1	Materiales, útiles y equipos menores de tecnologías de la información y comunicaciones	3,644,253.00
GENÉRICO	2150	1	Material impreso e información digital	660,585.00
GENÉRICO	2160	1	Material de limpieza	2,270,628.00
GENÉRICO	2170	1	Materiales y útiles de enseñanza	103,490.00
GENÉRICO	2180	1	Materiales para el registro e identificación de bienes y personas	1,620,000.00
CONCEPTO	2200	1	<b>ALIMENTOS Y UTENSILIOS</b>	938,020.00
GENÉRICO	2210	1	Productos alimenticios para personas	879,720.00
GENÉRICO	2220	1	Productos alimenticios para animales	58,200.00
GENÉRICO	2230	1	Utensilios para el servicio de alimentación	100.00
CONCEPTO	2300	1	<b>MATERIAS PRIMAS Y MATERIALES DE PRODUCCIÓN Y COMERCIALIZACIÓN</b>	0.00
GENÉRICO	2310	1	Productos alimenticios, agropecuarios y forestales adquiridos como materia prima	0.00
GENÉRICO	2320	1	Insumos textiles adquiridos como materia prima	0.00
GENÉRICO	2330	1	Productos de papel, cartón e impresos adquiridos como materia prima	0.00
GENÉRICO	2340	1	Combustibles, lubricantes, aditivos, carbón y sus derivados adquiridos como materia prima	0.00
GENÉRICO	2350	1	Productos químicos, farmacéuticos y de laboratorio adquiridos como materia prima	0.00
GENÉRICO	2360	1	Productos metálicos y a base de minerales no metálicos adquiridos como materia prima	0.00
GENÉRICO	2370	1	Productos de cuero, piel, plástico y hule adquiridos como materia prima	0.00
GENÉRICO	2380	1	Mercancías adquiridas para su comercialización	0.00
GENÉRICO	2390	1	Otros productos adquiridos como materia prima	0.00
CONCEPTO	2400	1	<b>MATERIALES Y ARTÍCULOS DE CONSTRUCCIÓN Y DE REPARACIÓN</b>	146,066,786.00
GENÉRICO	2410	1	Productos minerales no metálicos	72,812.00
GENÉRICO	2420	1	Cemento y productos de concreto	22,330,764.00
GENÉRICO	2430	1	Cal, yeso y productos de yeso	382,797.00
GENÉRICO	2440	1	Madera y productos de madera	12,025,762.00
GENÉRICO	2450	1	Vidrio y productos de vidrio	0.00

GENÉRICO	2460	1	Material eléctrico y electrónico	5,218,530.00
GENÉRICO	2470	1	Artículos metálicos para la construcción	9,299,174.00
GENÉRICO	2480	1	Materiales complementarios	130,402.00
GENÉRICO	2490	1	Otros materiales y artículos de construcción y reparación	96,606,545.00
CONCEPTO	2500	1	<b>PRODUCTOS QUÍMICOS, FARMACÉUTICOS Y DE LABORATORIO</b>	<b>1,555,092.00</b>
GENÉRICO	2510	1	Productos químicos básicos	0.00
GENÉRICO	2520	1	Fertilizantes, pesticidas y otros agroquímicos	16,560.00
GENÉRICO	2530	1	Medicinas y productos farmacéuticos	134,500.00
GENÉRICO	2540	1	Materiales, accesorios y suministros médicos	171,460.00
GENÉRICO	2550	1	Materiales, accesorios y suministros de laboratorio	0.00
GENÉRICO	2560	1	Fibras sintéticas, hules, plásticos y derivados	572,572.00
GENÉRICO	2590	1	Otros productos químicos	660,000.00
CONCEPTO	2600	1	<b>COMBUSTIBLES, LUBRICANTES Y ADITIVOS</b>	<b>28,951,508.00</b>
GENÉRICO	2610	1	Combustibles, lubricantes y aditivos	28,951,508.00
GENÉRICO	2620	1	Carbón y sus derivados	0.00
CONCEPTO	2700	1	<b>VESTUARIO, BLANCOS, PRENDAS DE PROTECCIÓN Y ARTÍCULOS DEPORTIVOS</b>	<b>4,466,278.00</b>
GENÉRICO	2710	1	Vestuario y uniformes	817,810.00
GENÉRICO	2720	1	Prendas de seguridad y protección personal	1,354,208.00
GENÉRICO	2730	1	Artículos deportivos	2,242,300.00
GENÉRICO	2740	1	Productos textiles	51,960.00
GENÉRICO	2750	1	Blancos y otros productos textiles, excepto prendas de vestir	0.00
CONCEPTO	2800	1	<b>MATERIALES Y SUMINISTROS PARA SEGURIDAD</b>	<b>273,166.00</b>
GENÉRICO	2810	1	Sustancias y materiales explosivos	0.00
GENÉRICO	2820	1	Materiales de seguridad pública	273,166.00
GENÉRICO	2830	1	Prendas de protección para seguridad pública y nacional	0.00
CONCEPTO	2900	1	<b>HERRAMIENTAS, REFACCIONES Y ACCESORIOS MENORES</b>	<b>7,176,226.00</b>
GENÉRICO	2910	1	Herramientas menores	3,201,072.00
GENÉRICO	2920	1	Refacciones y accesorios menores de edificios	19,885.00
GENÉRICO	2930	1	Refacciones y accesorios menores de mobiliario y equipo de administración, educacional y recreativo	14,580.00
GENÉRICO	2940	1	Refacciones y accesorios menores de equipo de cómputo y tecnologías de la información	221,088.00
GENÉRICO	2950	1	Refacciones y accesorios menores de equipo e instrumental médico y de laboratorio	0.00
GENÉRICO	2960	1	Refacciones y accesorios menores de equipo de transporte	1,191,826.00
GENÉRICO	2970	1	Refacciones y accesorios menores de equipo de defensa y seguridad	0.00
GENÉRICO	2980	1	Refacciones y accesorios menores de maquinaria y otros equipos	2,527,775.00
GENÉRICO	2990	1	Refacciones y accesorios menores otros bienes muebles	0.00
CAPÍTULO	3000	1	<b>SERVICIOS GENERALES</b>	<b>385,036,395.75</b>
CONCEPTO	3100	1	<b>SERVICIOS BÁSICOS</b>	<b>108,079,370.00</b>



GENÉRICO	3110	1	Energía eléctrica	102,424,270.00
GENÉRICO	3120	1	Gas	0.00
GENÉRICO	3130	1	Agua	1,000,000.00
GENÉRICO	3140	1	Telefonía Tradicional	4,562,400.00
GENÉRICO	3150	1	Telefonía celular	0.00
GENÉRICO	3160	1	Servicios de telecomunicaciones y satélites	0.00
GENÉRICO	3170	1	Servicios de acceso de Internet, redes y procesamiento de información	75,500.00
GENÉRICO	3180	1	Servicios postales y telegráficos	17,200.00
GENÉRICO	3190	1	Servicios integrales y otros servicios	0.00
CONCEPTO	3200	1	<b>SERVICIOS DE ARRENDAMIENTO</b>	<b>21,204,280.00</b>
GENÉRICO	3210	1	Arrendamiento de terrenos	0.00
GENÉRICO	3220	1	Arrendamiento de edificios	9,680,000.00
GENÉRICO	3230	1	Arrendamiento de mobiliario y equipo de administración, educacional y recreativo	1,636,000.00
GENÉRICO	3240	1	Arrendamiento de equipo e instrumental médico y de laboratorio	0.00
GENÉRICO	3250	1	Arrendamiento de equipo de transporte	1,990,000.00
GENÉRICO	3260	1	Arrendamiento de maquinaria, otros equipos y herramientas	0.00
GENÉRICO	3270	1	Arrendamiento de activos intangibles	710,000.00
GENÉRICO	3280	1	Arrendamiento financiero	0.00
GENÉRICO	3290	1	Otros arrendamientos	7,188,280.00
CONCEPTO	3300	1	<b>SERVICIOS PROFESIONALES, CIENTÍFICOS, TÉCNICOS Y OTROS SERVICIOS</b>	<b>8,404,960.00</b>
GENÉRICO	3310	1	Servicios legales, de contabilidad, auditoría y relacionados	3,123,000.00
GENÉRICO	3320	1	Servicios de diseño, arquitectura, ingeniería y actividades relacionadas	0.00
GENÉRICO	3330	1	Servicios de consultoría administrativa, procesos, técnica y en tecnologías de la información	1,329,000.00
GENÉRICO	3340	1	Servicios de capacitación	40,000.00
GENÉRICO	3350	1	Servicios de investigación científica y desarrollo	676,500.00
GENÉRICO	3360	1	Servicios de apoyo administrativo, traducción, fotocopiado e impresión	1,204,900.00
GENÉRICO	3370	1	Servicios de protección y seguridad	0.00
GENÉRICO	3380	1	Servicios de vigilancia	1,489,560.00
GENÉRICO	3390	1	Servicios profesionales, científicos y técnicos integrales	542,000.00
CONCEPTO	3400	1	<b>SERVICIOS FINANCIEROS, BANCARIOS Y COMERCIALES</b>	<b>3,512,649.00</b>
GENÉRICO	3410	1	Servicios financieros y bancarios	999,999.00
GENÉRICO	3420	1	Servicios de cobranza, investigación crediticia y similar	0.00
GENÉRICO	3430	1	Servicios de recaudación, traslado y custodia de valores	0.00
GENÉRICO	3440	1	Seguros de responsabilidad patrimonial y fianzas	2,512,650.00
GENÉRICO	3450	1	Seguro de bienes patrimoniales	0.00
GENÉRICO	3460	1	Almacenaje, envase y embalaje	0.00
GENÉRICO	3470	1	Fletes y maniobras	0.00
GENÉRICO	3480	1	Comisiones por ventas	0.00
GENÉRICO	3490	1	Servicios financieros, bancarios y comerciales integrales	0.00
CONCEPTO	3500	1	<b>SERVICIOS DE INSTALACIÓN, REPARACIÓN, MANTENIMIENTO Y CONSERVACIÓN</b>	<b>170,193,813.00</b>

GENÉRICO	3510	1	Conservación y mantenimiento menor de inmuebles	96,704.00
GENÉRICO	3520	1	Instalación, reparación y mantenimiento de mobiliario y equipo de administración, educacional y recreativo	10,000.00
GENÉRICO	3530	1	Instalación, reparación y mantenimiento de equipo de cómputo y tecnologías de la información	15,000.00
GENÉRICO	3540	1	Instalación, reparación y mantenimiento de equipo e instrumental médico y de laboratorio	2,000.00
GENÉRICO	3550	1	Reparación y mantenimiento de equipo de transporte	733,599.00
GENÉRICO	3560	1	Reparación y mantenimiento de equipo de defensa y seguridad	0.00
GENÉRICO	3570	1	Instalación, reparación y mantenimiento de maquinaria, otros equipos y herramienta	33,667,285.00
GENÉRICO	3580	1	Servicios de limpieza y manejo de desechos	134,159,225.00
GENÉRICO	3590	1	Servicios de jardinería y fumigación	1,510,000.00
CONCEPTO	3600	1	<b>SERVICIOS DE COMUNICACIÓN SOCIAL Y PUBLICIDAD</b>	<b>1,030,000.00</b>
GENÉRICO	3610	1	Difusión por radio, televisión y otros medios de mensajes sobre programas y actividades gubernamentales	870,000.00
GENÉRICO	3620	1	Difusión por radio, televisión y otros medios de mensajes comerciales para promover la venta de bienes o servicios	65,000.00
GENÉRICO	3630	1	Servicios de creatividad, preproducción y producción de publicidad, excepto internet	0.00
GENÉRICO	3640	1	Servicios de revelado de fotografías	0.00
GENÉRICO	3650	1	Servicios de la industria filmica, del sonido y del video	0.00
GENÉRICO	3660	1	Servicio de creación y difusión de contenido exclusivamente a través de Internet	95,000.00
GENÉRICO	3690	1	Otros servicios de información	0.00
CONCEPTO	3700	1	<b>SERVICIOS DE TRASLADO Y VIÁTICOS</b>	<b>1,290,000.00</b>
GENÉRICO	3710	1	Pasajes aéreos	145,000.00
GENÉRICO	3720	1	Pasajes terrestres	0.00
GENÉRICO	3730	1	Pasajes marítimos, lacustres y fluviales	0.00
GENÉRICO	3740	1	Autotransporte	0.00
GENÉRICO	3750	1	Viáticos en el país	1,145,000.00
GENÉRICO	3760	1	Viáticos en el extranjero	0.00
GENÉRICO	3770	1	Gastos de instalación y traslado de menaje	0.00
GENÉRICO	3780	1	Servicios integrales de traslado y viáticos	0.00
GENÉRICO	3790	1	Otros servicios de traslado y hospedaje	0.00
CONCEPTO	3800	1	<b>SERVICIOS OFICIALES</b>	<b>34,280,480.00</b>
GENÉRICO	3810	1	Gastos de ceremonial	0.00
GENÉRICO	3820	1	Gastos de orden social y cultural	34,280,480.00
GENÉRICO	3830	1	Congresos y convenciones	0.00
GENÉRICO	3840	1	Exposiciones	0.00
GENÉRICO	3850	1	Gastos de representación	0.00
CONCEPTO	3900	1	<b>OTROS SERVICIOS GENERALES</b>	<b>37,040,843.75</b>
GENÉRICO	3910	1	Servicios funerarios y de cementerios	0.00
GENÉRICO	3920	1	Impuestos y derechos	11,084,643.00
GENÉRICO	3930	1	Impuestos y derechos de importación	0.00
GENÉRICO	3940	1	Sentencias y resoluciones por autoridad competente	3,674,060.75
GENÉRICO	3950	1	Penas, multas, accesorios y actualizaciones	0.00

GENÉRICO	3960	1	Otros gastos por responsabilidades	0.00
GENÉRICO	3970	1	Utilidades	0.00
GENÉRICO	3980	1	Impuesto sobre nóminas y otros que se deriven de una relación laboral	22,282,140.00
GENÉRICO	3990	1	Otros servicios generales	0.00
CAPÍTULO	4000	1	<b>TRANSFERENCIAS, ASIGNACIONES, SUBSIDIOS Y OTRAS AYUDAS</b>	482,957,091.77
CONCEPTO	4100	1	<b>TRANSFERENCIAS INTERNAS Y ASIGNACIONES AL SECTOR PÚBLICO</b>	334,625,929.40
GENÉRICO	4110	1	Asignaciones presupuestarias al Poder Ejecutivo	9,271,988.00
GENÉRICO	4120	1	Asignaciones presupuestarias al Poder Legislativo	0.00
GENÉRICO	4130	1	Asignaciones presupuestarias al Poder Judicial	0.00
GENÉRICO	4140	1	Asignaciones presupuestarias a Órganos Autónomos	0.00
GENÉRICO	4150	1	Transferencias internas otorgadas a entidades paraestatales no empresariales y no financieras	325,353,941.40
GENÉRICO	4160	1	Transferencias internas otorgadas a entidades paraestatales empresariales y no financieras	0.00
GENÉRICO	4170	1	Transferencias internas otorgadas a fideicomisos públicos empresariales y no financieros	0.00
GENÉRICO	4180	1	Transferencias internas otorgadas a instituciones paraestatales públicas financieras	0.00
GENÉRICO	4190	1	Transferencias internas otorgadas a fideicomisos públicos financieros	0.00
CONCEPTO	4200	1	<b>TRANSFERENCIAS AL RESTO DEL SECTOR PÚBLICO</b>	20,468,000.00
GENÉRICO	4210	1	Transferencias otorgadas a entidades paraestatales no empresariales y no financieras	0.00
GENÉRICO	4220	1	Transferencias otorgadas para entidades paraestatales empresariales y no financieras	0.00
GENÉRICO	4230	1	Transferencias otorgadas para instituciones paraestatales públicas financieras	0.00
GENÉRICO	4240	1	Transferencias otorgadas a entidades federativas y municipios	20,468,000.00
GENÉRICO	4250	1	Transferencias a fideicomisos de entidades federativas y municipios	0.00
CONCEPTO	4300	1	<b>SUBSIDIOS Y SUBVENCIONES</b>	0.00
GENÉRICO	4310	1	Subsidios a la producción	0.00
GENÉRICO	4320	1	Subsidios a la distribución	0.00
GENÉRICO	4330	1	Subsidios a la inversión	0.00
GENÉRICO	4340	1	Subsidios a la prestación de servicios públicos	0.00
GENÉRICO	4350	1	Subsidios para cubrir diferenciales de tasas de interés	0.00
GENÉRICO	4360	1	Subsidios a la vivienda	0.00
GENÉRICO	4370	1	Subvenciones al consumo	0.00
GENÉRICO	4380	1	Subsidios a entidades federativas y municipios	0.00
GENÉRICO	4390	1	Otros Subsidios	0.00
CONCEPTO	4400	1	<b>AYUDAS SOCIALES</b>	17,676,700.00
GENÉRICO	4410	1	Ayudas sociales a personas	17,676,700.00
GENÉRICO	4420	1	Becas y otras ayudas para programas de capacitación	0.00
GENÉRICO	4430	1	Ayudas sociales a instituciones de enseñanza	0.00
GENÉRICO	4440	1	Ayudas sociales a actividades científicas o académicas	0.00

GENÉRICO	4450	1	Ayudas sociales a instituciones sin fines de lucro	0.00
GENÉRICO	4460	1	Ayudas sociales a cooperativas	0.00
GENÉRICO	4470	1	Ayudas sociales a entidades de interés público	0.00
GENÉRICO	4480	1	Ayudas por desastres naturales y otros siniestros	0.00
CONCEPTO	4500	4	<b>PENSIONES Y JUBILACIONES</b>	109,736,462.37
GENÉRICO	4510	4	Pensiones	0.00
GENÉRICO	4520	4	Jubilaciones	109,736,462.37
GENÉRICO	4590	4	Otras pensiones y jubilaciones	0.00
CONCEPTO	4600	1	<b>TRANSFERENCIAS A FIDEICOMISOS, MANDATOS Y OTROS ANÁLOGOS</b>	0.00
GENÉRICO	4610	1	Transferencias a fideicomisos del Poder Ejecutivo	0.00
GENÉRICO	4620	1	Transferencias a fideicomisos del Poder Legislativo	0.00
GENÉRICO	4630	1	Transferencias a fideicomisos del Poder Judicial	0.00
GENÉRICO	4640	1	Transferencias a fideicomisos públicos de entidades paraestatales no empresariales y no financieras	0.00
GENÉRICO	4650	1	Transferencias a fideicomisos públicos de entidades paraestatales empresariales y no financieras	0.00
GENÉRICO	4660	1	Transferencias a fideicomisos de instituciones públicas financieras	0.00
GENÉRICO	4690	1	Otras transferencias a fideicomisos	0.00
CONCEPTO	4700	1	<b>TRANSFERENCIAS A LA SEGURIDAD SOCIAL</b>	0.00
GENÉRICO	4710	1	Transferencias por obligación de ley	0.00
CONCEPTO	4800	1	<b>DONATIVOS</b>	0.00
GENÉRICO	4810	1	Donativos a instituciones sin fines de lucro	0.00
GENÉRICO	4820	1	Donativos a entidades federativas	0.00
GENÉRICO	4830	1	Donativos a fideicomisos privados	0.00
GENÉRICO	4840	1	Donativos a fideicomisos estatales	0.00
GENÉRICO	4850	1	Donativos internacionales	0.00
CONCEPTO	4900	1	<b>TRANSFERENCIAS AL EXTERIOR</b>	450,000.00
GENÉRICO	4910	1	Transferencias para gobiernos extranjeros	0.00
GENÉRICO	4920	1	Transferencias para organismos internacionales	450,000.00
GENÉRICO	4930	1	Transferencias para el sector privado externo	0.00
CAPÍTULO	5000	2	<b>BIENES MUEBLES, INMUEBLES E INTANGIBLES</b>	719,420.00
CONCEPTO	5100	2	<b>MOBILIARIO Y EQUIPO DE ADMINISTRACIÓN</b>	363,000.00
GENÉRICO	5110	2	Muebles de oficina y estantería	0.00
GENÉRICO	5120	2	Muebles, excepto de oficina y estantería	0.00
GENÉRICO	5130	2	Bienes artísticos, culturales y científicos	0.00
GENÉRICO	5140	2	Objetos de valor	0.00
GENÉRICO	5150	2	Equipo de cómputo y de tecnologías de la información	363,000.00
GENÉRICO	5190	2	Otros mobiliarios y equipos de administración	0.00
CONCEPTO	5200	2	<b>MOBILIARIO Y EQUIPO EDUCACIONAL Y RECREATIVO</b>	49,420.00
GENÉRICO	5210	2	Equipos y aparatos audiovisuales	9,420.00
GENÉRICO	5220	2	Aparatos deportivos	0.00
GENÉRICO	5230	2	Cámaras fotográficas y de vídeo	0.00

GENÉRICO	5290	2	Otro mobiliario y equipo educacional y recreativo	40,000.00
CONCEPTO	5300	2	<b>EQUIPO E INSTRUMENTAL MÉDICO Y DE LABORATORIO</b>	0.00
GENÉRICO	5310	2	Equipo médico y de laboratorio	0.00
GENÉRICO	5320	2	Instrumental médico y de laboratorio	0.00
CONCEPTO	5400	2	<b>VEHÍCULOS Y EQUIPO DE TRANSPORTE</b>	0.00
GENÉRICO	5410	2	Vehículos y equipo terrestre	0.00
GENÉRICO	5420	2	Carrocerías y remolques	0.00
GENÉRICO	5430	2	Equipo aeroespacial	0.00
GENÉRICO	5440	2	Equipo ferroviario	0.00
GENÉRICO	5450	2	Embarcaciones	0.00
GENÉRICO	5490	2	Otros equipos de transporte	0.00
CONCEPTO	5500	2	<b>EQUIPO DE DEFENSA Y SEGURIDAD</b>	0.00
GENÉRICO	5510	2	Equipo de defensa y seguridad	0.00
CONCEPTO	5600	2	<b>MAQUINARIA, OTROS EQUIPOS Y HERRAMIENTAS</b>	307,000.00
GENÉRICO	5610	2	Maquinaria y equipo agropecuario	27,000.00
GENÉRICO	5620	2	Maquinaria y equipo industrial	250,000.00
GENÉRICO	5630	2	Maquinaria y equipo de construcción	0.00
GENÉRICO	5640	2	Sistemas de aire acondicionado, calefacción y de refrigeración industrial y comercial	0.00
GENÉRICO	5650	2	Equipo de comunicación y telecomunicación	0.00
GENÉRICO	5660	2	Equipos de generación eléctrica, aparatos y accesorios eléctricos	0.00
GENÉRICO	5670	2	Herramientas y máquinas-herramienta	30,000.00
GENÉRICO	5690	2	Otros equipos	0.00
CONCEPTO	5700	2	<b>ACTIVOS BIOLÓGICOS</b>	0.00
GENÉRICO	5710	2	Bovinos	0.00
GENÉRICO	5720	2	Porcinos	0.00
GENÉRICO	5730	2	Aves	0.00
GENÉRICO	5740	2	Ovinos y caprinos	0.00
GENÉRICO	5750	2	Peces y acuicultura	0.00
GENÉRICO	5760	2	Equinos	0.00
GENÉRICO	5770	2	Especies menores y de zoológico	0.00
GENÉRICO	5780	2	Árboles y plantas	0.00
GENÉRICO	5790	2	Otros activos biológicos	0.00
CONCEPTO	5800	2	<b>BIENES INMUEBLES</b>	0.00
GENÉRICO	5810	2	Terrenos	0.00
GENÉRICO	5820	2	Viviendas	0.00
GENÉRICO	5830	2	Edificios no residenciales	0.00
GENÉRICO	5890	2	Otros bienes inmuebles	0.00
CONCEPTO	5900	2	<b>ACTIVOS INTANGIBLES</b>	0.00
GENÉRICO	5910	2	Software	0.00
GENÉRICO	5920	2	Patentes	0.00
GENÉRICO	5930	2	Marcas	0.00
GENÉRICO	5940	2	Derechos	0.00

GENÉRICO	5950	2	Concesiones	0.00
GENÉRICO	5960	2	Franquicias	0.00
GENÉRICO	5970	2	Licencias informáticas e intelectuales	0.00
GENÉRICO	5980	2	Licencias industriales, comerciales y otras	0.00
GENÉRICO	5990	2	Otros activos intangibles	0.00
CAPÍTULO	6000	2	<b>INVERSIÓN PÚBLICA</b>	75,143,345.00
CONCEPTO	6100	2	<b>OBRA PÚBLICA EN BIENES DE DOMINIO PÚBLICO</b>	75,143,345.00
GENÉRICO	6110	2	Edificación habitacional	3,000,000.00
GENÉRICO	6120	2	Edificación no habitacional	0.00
GENÉRICO	6130	2	Construcción de obras para el abastecimiento de agua, petróleo, gas, electricidad y telecomunicaciones	32,000,000.00
GENÉRICO	6140	2	División de terrenos y construcción de obras de urbanización	40,143,345.00
GENÉRICO	6150	2	Construcción de vías de comunicación	0.00
GENÉRICO	6160	2	Otras construcciones de ingeniería civil u obra pesada	0.00
GENÉRICO	6170	2	Instalaciones y equipamiento en construcciones	0.00
GENÉRICO	6190	2	Trabajos de acabados en edificaciones y otros trabajos especializados	0.00
CONCEPTO	6200	2	<b>OBRA PÚBLICA EN BIENES PROPIOS</b>	0.00
GENÉRICO	6210	2	Edificación habitacional	0.00
GENÉRICO	6220	2	Edificación no habitacional	0.00
GENÉRICO	6230	2	Construcción de obras para el abastecimiento de agua, petróleo, gas, electricidad y telecomunicaciones	0.00
GENÉRICO	6240	2	División de terrenos y construcción de obras de urbanización	0.00
GENÉRICO	6250	2	Construcción de vías de comunicación	0.00
GENÉRICO	6260	2	Otras construcciones de ingeniería civil u obra pesada	0.00
GENÉRICO	6270	2	Instalaciones y equipamiento en construcciones	0.00
GENÉRICO	6290	2	Trabajos de acabados en edificaciones y otros trabajos especializados	0.00
CONCEPTO	6300	2	<b>PROYECTOS PRODUCTIVOS Y ACCIONES DE FOMENTO</b>	0.00
GENÉRICO	6310	2	Estudios, formulación y evaluación de proyectos productivos no incluidos en conceptos anteriores de este capítulo	0.00
GENÉRICO	6320	2	Ejecución de proyectos productivos no incluidos en conceptos anteriores de este capítulo	0.00
CAPÍTULO	7000	2	<b>INVERSIONES FINANCIERAS Y OTRAS PROVISIONES</b>	0.00
CONCEPTO	7100	2	<b>INVERSIONES PARA EL FOMENTO DE ACTIVIDADES PRODUCTIVAS</b>	0.00
GENÉRICO	7110	2	Créditos otorgados por entidades federativas y municipios al sector social y privado para el fomento de actividades productivas	0.00
GENÉRICO	7120	2	Créditos otorgados por las entidades federativas a municipios para el fomento de actividades productivas	0.00
CONCEPTO	7200	2	<b>ACCIONES Y PARTICIPACIONES DE CAPITAL</b>	0.00
GENÉRICO	7210	2	Acciones y participaciones de capital en entidades paraestatales no empresariales y no financieras con fines de política económica.	0.00
GENÉRICO	7220	2	Acciones y participaciones de capital en entidades paraestatales empresariales y no financieras con fines de política económica	0.00

GENÉRICO	7230	2	Acciones y participaciones de capital en instituciones paraestatales públicas financieras con fines de política económica	0.00
GENÉRICO	7240	2	Acciones y participaciones de capital en el sector privado con fines de política económica	0.00
GENÉRICO	7250	2	Acciones y participaciones de capital en organismos internacionales con fines de política económica	0.00
GENÉRICO	7260	2	Acciones y participaciones de capital en el sector externo con fines de política económica	0.00
GENÉRICO	7270	2	Acciones y participaciones de capital en el sector público con fines de gestión de liquidez	0.00
GENÉRICO	7280	2	Acciones y participaciones de capital en el sector privado con fines de gestión de liquidez	0.00
GENÉRICO	7290	2	Acciones y participaciones de capital en el sector externo con fines de gestión de liquidez	0.00
CONCEPTO	7300	2	COMPRA DE TÍTULOS Y VALORES	0.00
GENÉRICO	7310	2	Bonos	0.00
GENÉRICO	7320	2	Valores representativos de deuda adquiridos con fines de política económica	0.00
GENÉRICO	7330	2	Valores representativos de deuda adquiridos con fines de gestión de liquidez	0.00
GENÉRICO	7340	2	Obligaciones negociables adquiridas con fines de política económica	0.00
GENÉRICO	7350	2	Obligaciones negociables adquiridas con fines de gestión de liquidez	0.00
GENÉRICO	7390	2	Otros valores	0.00
CONCEPTO	7400	2	CONCESIÓN DE PRÉSTAMOS	0.00
GENÉRICO	7410	2	Concesión de préstamos a entidades paraestatales no empresariales y no financieras con fines de política económica	0.00
GENÉRICO	7420	2	Concesión de préstamos a entidades paraestatales empresariales y no financieras con fines de política económica	0.00
GENÉRICO	7430	2	Concesión de préstamos a instituciones paraestatales públicas financieras con fines de política económica	0.00
GENÉRICO	7440	2	Concesión de préstamos a entidades federativas y municipios con fines de política económica	0.00
GENÉRICO	7450	2	Concesión de préstamos al sector privado con fines de política económica	0.00
GENÉRICO	7460	2	Concesión de préstamos al sector externo con fines de política económica	0.00
GENÉRICO	7470	2	Concesión de préstamos al sector público con fines de gestión de liquidez	0.00
GENÉRICO	7480	2	Concesión de préstamos al sector privado con fines de gestión de liquidez	0.00
GENÉRICO	7490	2	Concesión de préstamos al sector externo con fines de gestión de liquidez	0.00
CONCEPTO	7500	2	INVERSIONES EN FIDEICOMISOS, MANDATOS Y OTROS ANÁLOGOS	0.00
GENÉRICO	7510	2	Inversiones en fideicomisos del Poder Ejecutivo	0.00
GENÉRICO	7520	2	Inversiones en fideicomisos del Poder Legislativo	0.00
GENÉRICO	7530	2	Inversiones en fideicomisos del Poder Judicial	0.00

GENÉRICO	7540	2	Inversiones en fideicomisos públicos no empresariales y no financieros	0.00
GENÉRICO	7550	2	Inversiones en fideicomisos públicos empresariales y no financieros	0.00
GENÉRICO	7560	2	Inversiones en fideicomisos públicos financieros	0.00
GENÉRICO	7570	2	Inversiones en fideicomisos de entidades federativas	0.00
GENÉRICO	7580	2	Inversiones en fideicomisos de municipios	0.00
GENÉRICO	7590	2	Otras inversiones en fideicomisos	0.00
CONCEPTO	7600	2	<b>OTRAS INVERSIONES FINANCIERAS</b>	0.00
GENÉRICO	7610	2	Depósitos a largo plazo en moneda nacional	0.00
GENÉRICO	7620	2	Depósitos a largo plazo en moneda extranjera	0.00
CONCEPTO	7900	2	<b>PROVISIONES PARA CONTINGENCIAS Y OTRAS EROGACIONES ESPECIALES</b>	0.00
GENÉRICO	7910	2	Contingencias por fenómenos naturales	0.00
GENÉRICO	7920	2	Contingencias socioeconómicas	0.00
GENÉRICO	7990	2	Otras erogaciones especiales	0.00
CAPÍTULO	8000	5	<b>PARTICIPACIONES Y APORTACIONES</b>	1,342,000.00
CONCEPTO	8100	5	<b>PARTICIPACIONES</b>	0.00
GENÉRICO	8110	5	Fondo general de participaciones	0.00
GENÉRICO	8120	5	Fondo de fomento municipal	0.00
GENÉRICO	8130	5	Participaciones de las entidades federativas a los municipios	0.00
GENÉRICO	8140	5	Otros conceptos participables de la Federación a entidades federativas	0.00
GENÉRICO	8150	5	Otros conceptos participables de la Federación a municipios	0.00
GENÉRICO	8160	5	Convenios de colaboración administrativa	0.00
CONCEPTO	8300	2	<b>APORTACIONES</b>	0.00
GENÉRICO	8310	2	Aportaciones de la Federación a las entidades federativas	0.00
GENÉRICO	8320	2	Aportaciones de la Federación a municipios	0.00
GENÉRICO	8330	2	Aportaciones de las entidades federativas a los municipios	0.00
GENÉRICO	8340	2	Aportaciones previstas en leyes y decretos al sistema de protección social	0.00
GENÉRICO	8350	2	Aportaciones previstas en leyes y decretos compensatorias a entidades federativas y municipios	0.00
CONCEPTO	8500	2	<b>CONVENIOS</b>	1,342,000.00
GENÉRICO	8510	2	Convenios de reasignación	0.00
GENÉRICO	8520	2	Convenios de descentralización	0.00
GENÉRICO	8530	2	Otros Convenios	1,342,000.00
CAPÍTULO	9000	3	<b>DEUDA PÚBLICA</b>	15,759,573.49
CONCEPTO	9100	3	<b>AMORTIZACIÓN DE LA DEUDA PÚBLICA</b>	12,759,573.49
GENÉRICO	9110	3	Amortización de la deuda interna con instituciones de crédito	12,759,573.49
GENÉRICO	9120	3	Amortización de la deuda interna por emisión de títulos y valores	0.00
GENÉRICO	9130	3	Amortización de arrendamientos financieros nacionales	0.00



GENÉRICO	9140	3	Amortización de la deuda externa con instituciones de crédito	0.00
GENÉRICO	9150	3	Amortización de deuda externa con organismos financieros internacionales	0.00
GENÉRICO	9160	3	Amortización de la deuda bilateral	0.00
GENÉRICO	9170	3	Amortización de la deuda externa por emisión de títulos y valores	0.00
GENÉRICO	9180	3	Amortización de arrendamientos financieros internacionales	0.00
CONCEPTO	9200	3	<b>INTERESES DE LA DEUDA PÚBLICA</b>	3,000,000.00
GENÉRICO	9210	3	Intereses de la deuda interna con instituciones de crédito	3,000,000.00
GENÉRICO	9220	3	Intereses derivados de la colocación de títulos y valores	0.00
GENÉRICO	9230	3	Intereses por arrendamientos financieros nacionales	0.00
GENÉRICO	9240	3	Intereses de la deuda externa con instituciones de crédito	0.00
GENÉRICO	9250	3	Intereses de la deuda con organismos financieros internacionales	0.00
GENÉRICO	9260	3	Intereses de la deuda bilateral	0.00
GENÉRICO	9270	3	Intereses derivados de la colocación de títulos y valores en el exterior	0.00
GENÉRICO	9280	3	Intereses por arrendamientos financieros internacionales	0.00
CONCEPTO	9300	3	<b>COMISIONES DE LA DEUDA PÚBLICA</b>	0.00
GENÉRICO	9310	3	Comisiones de la deuda pública interna	0.00
GENÉRICO	9320	3	Comisiones de la deuda pública externa	0.00
CONCEPTO	9400	3	<b>GASTOS DE LA DEUDA PÚBLICA</b>	0.00
GENÉRICO	9410	3	Gastos de la deuda pública interna	0.00
GENÉRICO	9420	3	Gastos de la deuda pública externa	0.00
CONCEPTO	9500	3	<b>COSTO POR COBERTURAS</b>	0.00
GENÉRICO	9510	3	Costos por coberturas	0.00
CONCEPTO	9600	3	<b>APOYOS FINANCIEROS</b>	0.00
GENÉRICO	9610	3	Apoyos a intermediarios financieros	0.00
GENÉRICO	9620	3	Apoyos a ahorradores y deudores del Sistema Financiero Nacional	0.00
CONCEPTO	9900	3	<b>ADEUDOS DE EJERCICIOS FISCALES ANTERIORES (ADEFAS)</b>	0.00
GENÉRICO	9910	3	ADEFAS	0.00
				<b>1,802,345,813.00</b>

**ANEXO II**  
**CLASIFICACIÓN ADMINISTRATIVA**

Concepto		Importe
3.0.0.0.0	Sector Público Municipal	1,802,345,813.00
3.1.0.0.0	Sector Público no Financiero	1,802,345,813.00
3.1.1.0.0	Gobierno General Municipal	1,802,345,813.00
3.1.1.1.0	Gobierno Municipal	1,463,191,871.60
3.1.1.2.0	Entidades Paramunicipales y Fideicomisos No Empresariales y No Financieros	339,153,941.40
TOTAL		1,802,345,813.00

ANEXO III  
CLASIFICACIÓN FUNCIONAL DEL GASTO

Clave	Concepto	Importe
<b>1</b>	<b>GOBIERNO</b>	<b>490,098,101.11</b>
1.1	LEGISLACION	-
	1.1.1 Legislación	-
	1.1.2 Fiscalización	-
1.2	JUSTICIA	-
	1.2.1 Impartición de Justicia	-
	1.2.2 Procuración de Justicia	-
	1.2.3 Reclusión y Readaptación Social	-
	1.2.4 Derechos Humanos	-
1.3	COORDINACION DE LA POLITICA DE GOBIERNO	135,346,090.75
	1.3.1 Presidencia / Gubernatura	68,642,198.00
	1.3.2 Política Interior	43,344,227.00
	1.3.3 Preservación y Cuidado del Patrimonio Público	-
	1.3.4 Función Pública	11,159,624.00
	1.3.5 Asuntos Jurídicos	12,200,041.75
	1.3.6 Organización de Procesos Electorales	-
	1.3.7 Población	-
	1.3.8 Territorio	-
	1.3.9 Otros	-
1.4	RELACIONES EXTERIORES	-
	1.4.1 Relaciones Exteriores	-
1.5	ASUNTOS FINANCIEROS Y HACENDARIOS	92,021,645.99
	1.5.1 Asuntos Financieros	9,950,495.00
	1.5.2 Asuntos Hacendarios	82,071,150.99
1.6	SEGURIDAD NACIONAL	-
	1.6.1 Defensa	-
	1.6.2 Marina	-
	1.6.3 Inteligencia para la Preservación de la Seguridad Nacional	-
1.7	ASUNTOS DE ORDEN PÚBLICO Y DE SEGURIDAD INTERIOR	11,982,344.00
	1.7.1 Policía	-
	1.7.2 Protección Civil	11,982,344.00
	1.7.3 Otros Asuntos de Orden Público y Seguridad	-
	1.7.4 Sistema Nacional de Seguridad Pública	-
1.8	OTROS SERVICIOS GENERALES	250,748,020.37
	1.8.1 Servicios Registrales, Administrativos y Patrimoniales	242,146,709.37
	1.8.2 Servicios Estadísticos	-
	1.8.3 Servicios de Comunicación y Medios	-
	1.8.4 Acceso a la Información Pública Gubernamental	8,601,311.00
	1.8.5 Otros	-
<b>2</b>	<b>DESARROLLO SOCIAL</b>	<b>1,239,051,729.40</b>
2.1	PROTECCION AMBIENTAL	210,598,651.00
	2.1.1 Ordenación de Desechos	148,578,367.00
	2.1.2 Administración del Agua	-

	2.1.3 Ordenación de Aguas Residuales, Drenaje y Alcantarillado	49,653,412.00
	2.1.4 Reducción de la Contaminación	5,185,428.00
	2.1.5 Protección de la Diversidad Biológica y del Paisaje	6,835,955.00
	2.1.6 Otros de Protección Ambiental	345,489.00
<b>2.2</b>	<b>VIVIENDA Y SERVICIOS A LA COMUNIDAD</b>	<b>799,519,506.00</b>
	2.2.1 Urbanización	222,038,409.00
	2.2.2 Desarrollo Comunitario	16,011,742.00
	2.2.3 Abastecimiento de Agua	307,434,116.00
	2.2.4 Alumbrado Público	147,057,820.00
	2.2.5 Vivienda	-
	2.2.6 Servicios Comunales	106,977,419.00
	2.2.7 Desarrollo Regional	-
<b>2.3</b>	<b>SALUD</b>	<b>-</b>
	2.3.1 Prestación de Servicios de Salud a la Comunidad	-
	2.3.2 Prestación de Servicios de Salud a la Persona	-
	2.3.3 Generación de Recursos para la Salud	-
	2.3.4 Rectoría del Sistema de Salud	-
	2.3.5 Protección Social en Salud	-
<b>2.4</b>	<b>RECREACION, CULTURA Y OTRAS MANIFESTACIONES SOCIALES</b>	<b>89,006,607.00</b>
	2.4.1 Deporte y Recreación	20,363,568.00
	2.4.2 Cultura	68,643,039.00
	2.4.3 Radio, Televisión y Editoriales	-
	2.4.4 Asuntos Religiosos y Otras Manifestaciones Sociales	-
<b>2.5</b>	<b>EDUCACION</b>	<b>-</b>
	2.5.1 Educación Básica	-
	2.5.2 Educación Media Superior	-
	2.5.3 Educación Superior	-
	2.5.4 Posgrado	-
	2.5.5 Educación para Adultos	-
	2.5.6 Otros Servicios Educativos y Actividades Inherentes	-
<b>2.6</b>	<b>PROTECCION SOCIAL</b>	<b>49,763,141.40</b>
	2.6.1 Enfermedad e Incapacidad	-
	2.6.2 Edad Avanzada	-
	2.6.3 Familia e Hijos	300,000.00
	2.6.4 Desempleo	-
	2.6.5 Alimentación y Nutrición	-
	2.6.6 Apoyo Social para la Vivienda	-
	2.6.7 Indígenas	-
	2.6.8 Otros Grupos Vulnerables	49,463,141.40
	2.6.9 Otros de Seguridad Social y Asistencia Social	-
<b>2.7</b>	<b>OTROS ASUNTOS SOCIALES</b>	<b>90,163,824.00</b>
	2.7.1 Otros Asuntos Sociales	90,163,824.00
<b>3</b>	<b>DESARROLLO ECONOMICO</b>	<b>27,696,421.00</b>
<b>3.1</b>	<b>ASUNTOS ECONÓMICOS, COMERCIALES Y LABORALES EN GENERAL</b>	<b>15,384,795.00</b>
	3.1.1 Asuntos Económicos y Comerciales en General	9,661,228.00
	3.1.2 Asuntos Laborales Generales	5,723,567.00
<b>3.2</b>	<b>AGROPECUARIA, SILVICULTURA, PESCA Y CAZA</b>	<b>-</b>
	3.2.1 Agropecuaria	-
	3.2.2 Silvicultura	-
	3.2.3 Acuacultura, Pesca y Caza	-
	3.2.4 Agroindustrial	-

	3.2.5 Hidroagrícola	-
	3.2.6 Apoyo Financiero a la Banca y Seguro Agropecuario	-
<b>3.3</b>	<b>COMBUSTIBLES Y ENERGIA</b>	<b>-</b>
	3.3.1 Carbón y Otros Combustibles Minerales Sólidos	-
	3.3.2 Petróleo y Gas Natural (Hidrocarburos)	-
	3.3.3 Combustibles Nucleares	-
	3.3.4 Otros Combustibles	-
	3.3.5 Electricidad	-
	3.3.6 Energía no Eléctrica	-
<b>3.4</b>	<b>MINERIA, MANUFACTURAS Y CONSTRUCCION</b>	<b>-</b>
	3.4.1 Extracción de Recursos Minerales excepto los Combustibles Minerales	-
	3.4.2 Manufacturas	-
	3.4.3 Construcción	-
<b>3.5</b>	<b>TRANSPORTE</b>	<b>-</b>
	3.5.1 Transporte por Carretera	-
	3.5.2 Transporte por Agua y Puertos	-
	3.5.3 Transporte por Ferrocarril	-
	3.5.4 Transporte Aéreo	-
	3.5.5 Transporte por Oleoductos y Gasoductos y Otros Sistemas de Transporte	-
	3.5.6 Otros Relacionados con Transporte	-
<b>3.6</b>	<b>COMUNICACIONES</b>	<b>-</b>
	3.6.1 Comunicaciones	-
<b>3.7</b>	<b>TURISMO</b>	<b>12,311,626.00</b>
	3.7.1 Turismo	12,311,626.00
	3.7.2 Hoteles y Restaurantes	-
<b>3.8</b>	<b>CIENCIA, TECNOLOGIA E INNOVACION</b>	<b>-</b>
	3.8.1 Investigación Científica	-
	3.8.2 Desarrollo Tecnológico	-
	3.8.3 Servicios Científicos y Tecnológicos	-
	3.8.4 Innovación	-
<b>3.9</b>	<b>OTRAS INDUSTRIAS Y OTROS ASUNTOS ECONOMICOS</b>	<b>-</b>
	3.9.1 Comercio, Distribución, Almacenamiento y Depósito	-
	3.9.2 Otras Industrias	-
	3.9.3 Otros Asuntos Económicos	-
<b>4</b>	<b>OTRAS NO CLASIFICADAS EN FUNCIONES ANTERIORES</b>	<b>45,499,561.49</b>
<b>4.1</b>	<b>TRANSACCIONES DE LA DEUDA PUBLICA / COSTO FINANCIERO DE LA DEUDA</b>	<b>15,759,573.49</b>
	4.1.1 Deuda Pública Interna	15,759,573.49
	4.1.2 Deuda Pública Externa	-
<b>4.2</b>	<b>TRANSFERENCIAS, PARTICIPACIONES Y APORTACIONES ENTRE DIFERENTES NIVELES Y ORDENES DE GOBIERNO</b>	<b>29,739,988.00</b>
	4.2.1 Transferencias entre Diferentes Niveles y Ordenes de Gobierno	29,739,988.00
	4.2.2 Participaciones entre Diferentes Niveles y Ordenes de Gobierno	-
	4.2.3 Aportaciones entre Diferentes Niveles y Ordenes de Gobierno	-
<b>4.3</b>	<b>SANEAMIENTO DEL SISTEMA FINANCIERO</b>	<b>-</b>
	4.3.1 Saneamiento del Sistema Financiero	-
	4.3.2 Apoyos IPAB	-
	4.3.3 Banca de Desarrollo	-
	4.3.4 Apoyo a los programas de reestructura en unidades de inversión (UDIS)	-
<b>4.4</b>	<b>ADEUDOS DE EJERCICIOS FISCALES ANTERIORES</b>	<b>-</b>
	4.4.1 Adeudos de Ejercicios Fiscales Anteriores	-
<b>TOTAL</b>		<b>1,802,345,813.00</b>

**ANEXO IV**  
**CLASIFICADOR POR TIPO DE GASTO**

Clave	Concepto	Importe
1	Gasto corriente	1,513,864,645.14
2	Gasto de capital	165,985,132.00
3	Amortización de la deuda y disminución de pasivos	12,759,573.49
4	Pensiones y Jubilaciones	109,736,462.37
5	Participaciones	-
TOTAL		1,802,345,813.00

**ANEXO V**  
**PRIORIDADES DEL GASTO**

CLAVE	NOMBRE	IMPORTE
<b>EJE 1</b>	<b>Ayuntamiento eficiente para avanzar</b>	<b>981,739,543.00</b>
01	Programa de Espacios Públicos Municipales	50,361,677.00
02	Programa de Rehabilitación, Modernización y Servicio del Alumbrado Público en el Municipio	147,057,820.00
03	Programa de Panteones Públicos de la Ciudad de Campeche	5,064,178.00
04	Programa de Mantenimiento Vial	134,997,460.00
05	Programa de Supervisión y Operación de Plantas de Tratamiento de Aguas Residuales del Municipio	20,244,962.00
06	Programa de Drenaje y Alcantarillado Municipal	29,408,450.00
07	Programa Integral de manejo y confinación de residuos	148,578,367.00
08	Rastro Municipal	15,747,880.00
09	Programa de Mercados Municipales	35,803,684.00
10	Programa de Obra Pública e Infraestructura Municipal	87,040,949.00
11	Programa de Gestión del Agua Responsable y Sustentable	307,434,116.00
<b>EJE 2</b>	<b>Ayuntamiento cercano, participativo y amable con la gente</b>	<b>232,962,765.40</b>
12	Programa de Atención Ciudadana	15,278,277.00
13	Participación Ciudadana Amable	74,885,547.00
14	Programa de Cultura Física y Deporte	20,363,568.00
15	Programa de Atención y Empoderamiento de la Mujer	1,853,170.00
16	Programa de Atención a las Juventudes	875,895.00
17	Programa de Inclusión y Equidad a personas en situación de vulnerabilidad	15,014,251.00
18	Programa de Acciones Municipales en las Comunidades Rurales	4,029,193.00
19	Programa Social de estancias infantiles	300,000.00
20	Capital del Arte	68,643,039.00
21	Programa de Atención Integral a la población en situación de vulnerabilidad	31,719,825.40
<b>EJE 3</b>	<b>Por un Municipio con gobernabilidad y armonía</b>	<b>165,908,798.75</b>
22	Programa de Prevención, Coordinación y Atención de Riesgos y Desastres	11,982,344.00
23	Programa de Gobernanza Municipal	111,986,425.00
24	Programa de actualización e implementación de Marco Legal para fortalecer el Estado de Derecho en el I	12,200,041.75
27	Juntas, Agencias y Comisarias	29,739,988.00
<b>EJE 4</b>	<b>Ordenamiento Sostenible para una vida más amable</b>	<b>66,948,816.00</b>
28	Programa de Desarrollo Urbano Municipal, Innovador y Sostenible	11,982,549.00
29	Programa de Escrituración y Regularización de Bienes Inmuebles del H. Ayuntamiento	1,179,006.00
30	Programa de Actualización Catastral	13,141,193.00
31	Programa de Lotes Baldíos y Casas Abandonadas	928,264.00
32	Bienestar Animal Municipal	2,216,763.00
33	Programa de Mitigación al cambio climático y protección a los ecosistemas	4,619,192.00
34	Programa Protectores Ambientales	5,185,428.00
35	Programa de Fomento Económico y Atracción de Inversiones	7,444,532.00
36	Programa de Fomento del Desarrollo Turístico	12,311,626.00
37	Programa de Emprendimiento	5,723,567.00
38	Programa de Mejora Regulatoria	2,216,696.00
<b>EJE 5</b>	<b>Innovar, transparentar y administrar para cumplirle a la gente</b>	<b>354,785,889.85</b>
39	Programa de Cumplimiento de las Obligaciones de Transparencia	4,524,312.00
40	Programa de Ordenamiento y Conservación de los Archivos Municipales	4,076,999.00
41	Programa de ejercicio y control presupuestario y financiero	54,999,452.99
42	Fortaleciendo Nuestros Ingresos	27,071,698.00
43	Zona Federal Marítimo Terrestre (ZOFEMAT)	345,489.00
44	Deuda Publica Municipal	15,759,573.49
45	Programa de Verificación y Control	11,159,624.00
25	Apoyo Administrativo	226,898,246.37
26	Planeación Municipal	9,950,495.00
<b>TOTAL</b>		<b>1,802,345,813.00</b>

**ANEXO VI**  
**LISTADO DE PROGRAMAS PRESUPUESTALES**



Clave	Programa	Presupuesto	Unidad Responsable
<b>EJE 1 Ayuntamiento Eficiente para avanzar</b>			
01	Programa de Espacios Públicos Municipales	50,361,677.00	Dirección General de Infraestructura y Servicios Ciudadanos
02	Programa de Rehabilitación, Modernización y Servicio del Alumbrado Público en el Municipio	147,057,820.00	Dirección General de Infraestructura y Servicios Ciudadanos
03	Programa de Panteones Públicos de la Ciudad de Campeche	5,064,178.00	Dirección General de Infraestructura y Servicios Ciudadanos
04	Programa de Mantenimiento Vial	134,997,460.00	Dirección General de Infraestructura y Servicios Ciudadanos
05	Programa de Supervisión y Operación de Plantas de Tratamiento de Aguas Residuales del Municipio	20,244,962.00	Dirección General de Infraestructura y Servicios Ciudadanos
06	Programa de Drenaje y Alcantarillado Municipal	29,408,450.00	Dirección General de Infraestructura y Servicios Ciudadanos
07	Programa Integral de manejo y confinación de residuos	148,578,367.00	Dirección General de Infraestructura y Servicios Ciudadanos
08	Rastro Municipal	15,747,880.00	Dirección General de Infraestructura y Servicios Ciudadanos
09	Programa de Mercados Municipales	35,903,684.00	Dirección General de Infraestructura y Servicios Ciudadanos
10	Programa de Obra Pública e Infraestructura Municipal	87,040,949.00	Dirección General de Infraestructura y Servicios Ciudadanos
11	Programa de Gestión del Agua Responsable y Sustentable	307,434,116.00	Organismos Públicos Descentralizados
<b>EJE 2 Ayuntamiento Cercano, Participativo y Amable con la gente</b>		<b>232,962,765.40</b>	
12	Programa de Atención Ciudadana	15,278,277.00	Dirección General de Fomento Participativo y Desarrollo Humano
13	Participación Ciudadana Amable	74,885,547.00	Dirección General de Fomento Participativo y Desarrollo Humano
14	Programa de Cultura Física y Deporte	20,363,568.00	Dirección General de Fomento Participativo y Desarrollo Humano
15	Programa de Atención y Empoderamiento de la Mujer	1,853,170.00	Dirección General de Fomento Participativo y Desarrollo Humano
16	Programa de Atención a las Juventudes	875,895.00	Dirección General de Fomento Participativo y Desarrollo Humano
17	Programa de Inclusión y Equidad a personas en situación de vulnerabilidad	15,014,251.00	Dirección General de Fomento Participativo y Desarrollo Humano
18	Programa de Acciones Municipales en las Comunidades Rurales	4,029,193.00	Dirección General de Fomento Participativo y Desarrollo Humano
19	Programa Social de estancias infantiles	300,000.00	Dirección General de Fomento Participativo y Desarrollo Humano
20	Capital del Arte	68,643,039.00	Dirección General de Fomento Participativo y Desarrollo Humano
21	Programa de Atención Integral a la población en situación de vulnerabilidad	31,719,825.40	Organismos Públicos Descentralizados
<b>EJE 3 Por un Municipio con Gobernabilidad y Armonía</b>		<b>165,908,798.75</b>	
22	Programa de Prevención, Coordinación y Atención de Riesgos y Desastres	11,982,344.00	Secretaría del H. Ayuntamiento
23	Programa de Gobernanza Municipal	111,986,425.00	Secretaría del H. Ayuntamiento, Oficina de la Presidencia y Cabildo
24	Programa de actualización e implementación de Marco Legal para fortalecer el Estado de Derecho en el Municipio de Campeche	12,200,041.75	Dirección General de Asuntos Jurídicos y Transparencia
27	Juntas, Agencias y Comisarias	29,739,988.00	Autoridades Auxiliares
<b>EJE 4 Ordenamiento Sostenible para una vida más amable</b>		<b>66,948,816.00</b>	
28	Programa de Desarrollo Urbano Municipal, Innovador y Sostenible	11,982,549.00	Dirección General de Desarrollo Urbano y Económico Sostenible
29	Programa de Escrituración y Regularización de Bienes Inmuebles del H. Ayuntamiento	1,179,006.00	Dirección General de Desarrollo Urbano y Económico Sostenible
30	Programa de Actualización Catastral	13,141,193.00	Dirección General de Desarrollo Urbano y Económico Sostenible
31	Programa de Lotes Baldíos y Casas Abandonadas	928,264.00	Dirección General de Desarrollo Urbano y Económico Sostenible
32	Bienestar Animal Municipal	2,216,763.00	Dirección General de Desarrollo Urbano y Económico Sostenible
33	Programa de Mitigación al cambio climático y protección a los ecosistemas	4,619,192.00	Dirección General de Desarrollo Urbano y Económico Sostenible
34	Programa Protectores Ambientales	5,185,428.00	Dirección General de Desarrollo Urbano y Económico Sostenible
35	Programa de Fomento Económico y Atracción de Inversiones	7,444,532.00	Dirección General de Desarrollo Urbano y Económico Sostenible
36	Programa de Fomento del Desarrollo Turístico	12,311,626.00	Dirección General de Desarrollo Urbano y Económico Sostenible
37	Programa de Emprendimiento	5,723,567.00	Dirección General de Desarrollo Urbano y Económico Sostenible
38	Programa de Mejora Regulatoria	2,216,696.00	Dirección General de Desarrollo Urbano y Económico Sostenible
<b>EJE 5 Innovar, Transparentar y Administrar para cumplirle a la gente</b>		<b>354,785,889.85</b>	
39	Programa de Cumplimiento de las Obligaciones de Transparencia	4,524,312.00	Dirección General de Asuntos Jurídicos y Transparencia
40	Programa de Ordenamiento y Conservación de los Archivos Municipales	4,076,999.00	Dirección General de Asuntos Jurídicos y Transparencia
41	Programa de ejercicio y control presupuestario y financiero	54,999,452.99	Tesorería Municipal
42	Fortaleciendo Nuestros Ingresos	27,071,698.00	Tesorería Municipal
43	Zona Federal Marítimo Terrestre (ZOFEMAT)	345,489.00	Tesorería Municipal
44	Deuda Pública Municipal	15,759,573.49	Tesorería Municipal
45	Programa de Verificación y Control	11,159,624.00	Órgano Interno de Control
25	Apoyo Administrativo	226,898,246.37	Dirección General de Administración
26	Planeación Municipal	9,950,495.00	Oficina de la Presidencia
<b>TOTAL</b>		<b>1,802,345,813.00</b>	

ANEXO VII  
MATRIZ DE INDICADORES



H. AYUNTAMIENTO DE CAMPECHE 2021-2024  
MATRIZ DE INDICADORES PARA RESULTADOS (MIR)  
EJERCICIO FISCAL 2024



CLAVE Y NOMBRE DEL PROGRAMA PRESUPUESTARIO:			E01 Programa de Espacios Públicos Municipales								
EJE DEL PLAN MUNICIPAL DE DESARROLLO 2021-2024:			I. Ayuntamiento eficiente para avanzar								
DIRECCIÓN GENERAL:			Dirección General de Infraestructura y Servicios Ciudadanos								
NIVEL	RESUMEN NARRATIVO	NOMBRE DEL INDICADOR	MÉTODO DE CALCULO	TIPO	DIMENSIÓN	FRECUENCIA DE MEDICIÓN	LÍNEA BASE	UNIDAD DE MEDIDA	META	MEDIOS DE VERIFICACIÓN	SUPUESTOS
FIN	Contribuir a mejorar los servicios públicos del Municipio de Campeche mediante el mantenimiento e limpieza permanente en los Espacios Públicos de las colonias, fraccionamientos, unidades habitacionales y comunidades rurales del Municipio	Porcentaje de población cubierta por el servicio de limpieza de calles y vialidades	(Total de la población de la cabecera municipal atendida por el servicio de limpieza de calles y vialidades más la población de las comunidades rurales atendidas por el servicio de limpieza de calles y vialidades) el total de la población del municipio de Campeche) x 100	Estratégico	Eficacia	Bienal	77	Porcentaje	77	Cobertura de Servicios Públicos, Datos del Avance Municipal (DATAMUN), Consejo Nacional de Evaluación de la Política de Desarrollo Social (CONEVAL). Disponible en: <a href="http://sistemas.coneval.org.mx/DATAMUN/Visio-actualizado/?e=04&amp;m=0402&amp;g=3&amp;g=15">http://sistemas.coneval.org.mx/DATAMUN/Visio-actualizado/?e=04&amp;m=0402&amp;g=3&amp;g=15</a>	Existen mejores oportunidades laborales, acceso a servicios de salud e instituciones educativas. Se generan más empleos y bien remunerados, que permiten igualdad de oportunidades y calidad de vida adecuada para la población. Se fortalece la inclusión social, siendo más equitativa respecto a género, fortaleciendo la protección de los derechos de los grupos minoritarios y vulnerables, y asegurando una participación incluyente en la esfera social, política y cultural. Existe un equilibrio entre el crecimiento económico y el medio ambiente.
PROPÓSITO	Las colonias, fraccionamientos, unidades habitacionales y comunidades rurales del Municipio son atendidos eficientemente con mantenimiento e limpieza permanente en los Espacios Públicos	Porcentaje de colonias, fraccionamientos, unidades habitacionales y comunidades rurales del Municipio atendidos con mantenimiento e limpieza permanente en los Espacios Públicos	(Número de colonias, fraccionamientos, unidades habitacionales y comunidades rurales del Municipio atendidos / Total de colonias, fraccionamientos, unidades habitacionales y comunidades rurales del Municipio) x 100	Estratégico	Eficacia	Anual	77.21	Porcentaje	83.28	Informe mensual de Actividades de la Dirección General de Infraestructura y Servicios Ciudadanos y Avance en los indicadores en los programas presupuestarios disponible en: <a href="https://www.municipiocampeche.gob.mx/index.php/seguimiento-de-programas-presupuestarios/">https://www.municipiocampeche.gob.mx/index.php/seguimiento-de-programas-presupuestarios/</a>	Los ciudadanos cuidan y le dan buen uso a los espacios públicos del Municipio.
COMPONENTE 1	Escuelas Públicas y/o Organismos públicos Implantes	Porcentaje de Escuelas Públicas y/o Organismos públicos Implantes	(Escuelas Públicas y/o Organismos públicos Implantes / Escuelas Públicas y/o Organismos públicos que solicitan limpieza) x 100	Gestión	Eficacia	Trimestral	100	Porcentaje	100	Informe mensual de Actividades de la Dirección General de Infraestructura y Servicios Ciudadanos y Avance en los indicadores en los programas presupuestarios disponible en: <a href="https://www.municipiocampeche.gob.mx/index.php/seguimiento-de-programas-presupuestarios/">https://www.municipiocampeche.gob.mx/index.php/seguimiento-de-programas-presupuestarios/</a>	La comunidad estudiantil le da un uso adecuado a las instalaciones educativas.
COMPONENTE 2	Espacios públicos limpiados y/o cañados	Porcentaje de espacios públicos limpiados y/o cañados	(Número de espacios públicos limpiados y/o cañados / Número de espacios públicos programados a limpiar y/o cañear) x 100	Gestión	Eficacia	Trimestral	239.04	Porcentaje	100	Informe mensual de Actividades, Programa Operativo Anual de la Dirección General de Infraestructura y Servicios Ciudadanos y Avance en los indicadores en los programas presupuestarios disponible en: <a href="https://www.municipiocampeche.gob.mx/index.php/seguimiento-de-programas-presupuestarios/">https://www.municipiocampeche.gob.mx/index.php/seguimiento-de-programas-presupuestarios/</a>	Los ciudadanos dan buen uso a los espacios públicos. Mejora la imagen urbana del municipio.
COMPONENTE 3	Mantenimiento de Parques realizado	Porcentaje de parques atendidos con mantenimiento	(Número de Parques atendidos con mantenimiento / Número de parques programados a atender con mantenimiento) x 100	Gestión	Eficacia	Anual	88.89	Porcentaje	100	Informe mensual de Actividades, Programa Operativo Anual de la Dirección General de Infraestructura y Servicios Ciudadanos y Avance en los indicadores en los programas presupuestarios disponible en: <a href="https://www.municipiocampeche.gob.mx/index.php/seguimiento-de-programas-presupuestarios/">https://www.municipiocampeche.gob.mx/index.php/seguimiento-de-programas-presupuestarios/</a>	La población le da un uso adecuado a los parques del Municipio.
COMPONENTE 4	Espacios públicos del Centro Histórico y barrios tradicionales con mantenimiento e limpieza atendidos	Porcentaje de espacios públicos del Centro Histórico y barrios tradicionales atendidos	(Número de espacios públicos del Centro Histórico y barrios tradicionales atendidos / Número de espacios públicos del Centro Histórico y barrios tradicionales programados a atender) x 100	Gestión	Eficacia	Trimestral	0	Porcentaje	100	Informe mensual de Actividades, Programa Operativo Anual de la Dirección General de Infraestructura y Servicios Ciudadanos y Avance en los indicadores en los programas presupuestarios disponible en: <a href="https://www.municipiocampeche.gob.mx/index.php/seguimiento-de-programas-presupuestarios/">https://www.municipiocampeche.gob.mx/index.php/seguimiento-de-programas-presupuestarios/</a>	La población mantiene limpios los parques y calles del Centro Histórico y Barrios Tradicionales de la Ciudad de Campeche.

NIVEL	RESUMEN NARRATIVO	NOMBRE DEL INDICADOR	INDICADORES						META	MEDIO DE VERIFICACIÓN	SUPUESTOS
			METODO DE CALCULO	TIPO	DIMENSION	FRECUENCIA DE MEDICIÓN	LÍNEA BASE	UNIDAD DE MEDIDA			
ACTIVIDAD 1.1	Chapeo, poda y limpieza en Escuelas Públicas y/o organismos públicos	Porcentaje de acciones de chapeo, poda y limpieza en Escuelas Públicas y/o organismos públicos	(Número de acciones de chapeo, poda y limpieza en Escuelas Públicas y/o organismos públicos realizadas / Número de acciones de chapeo, poda y limpieza en Escuelas Públicas y/o organismos públicos solicitadas) x 100	Gestión	Eficacia	Trimestral	100	Porcentaje	100	Informe mensual de Actividades de la Dirección General de Infraestructura y Servicios Ciudadanos y Avance en los indicadores en los programas presupuestarios disponible en: <a href="https://www.municipiocampeche.gob.mx/index.php/seguimiento-de-programas-presupuestarios/">https://www.municipiocampeche.gob.mx/index.php/seguimiento-de-programas-presupuestarios/</a>	Las condiciones climáticas se mantienen estables y no generan un crecimiento acelerado de la maleza de las áreas verdes.
ACTIVIDAD 1.2	Levantamiento de maleza producto de la limpieza en Escuelas Públicas y/o organismos públicos	Porcentaje de viajes para levantamiento de maleza producto de la limpieza	(Número de viajes para levantamiento de maleza producto de la limpieza realizados / Número de viajes para levantamiento de maleza producto de la limpieza requeridos) x 100	Gestión	Eficacia	Trimestral	100	Porcentaje	100	Informe mensual de Actividades de la Dirección General de Infraestructura y Servicios Ciudadanos y Avance en los indicadores en los programas presupuestarios disponible en: <a href="https://www.municipiocampeche.gob.mx/index.php/seguimiento-de-programas-presupuestarios/">https://www.municipiocampeche.gob.mx/index.php/seguimiento-de-programas-presupuestarios/</a>	Las condiciones climáticas se mantienen estables que permitan la recolección de los residuos y se depositen en el lugar adecuado.
ACTIVIDAD 2.1	Equipamiento para las brigadas	Porcentaje de brigadas equipadas	(Número de brigadas equipadas / Número de brigadas que requieren equipamiento) x 100	Gestión	Eficacia	Semestral	0	Porcentaje	100	Informe mensual de Actividades de la Dirección General de Infraestructura y Servicios Ciudadanos y Avance en los indicadores en los programas presupuestarios disponible en: <a href="https://www.municipiocampeche.gob.mx/index.php/seguimiento-de-programas-presupuestarios/">https://www.municipiocampeche.gob.mx/index.php/seguimiento-de-programas-presupuestarios/</a>	Los precios para realizar las adquisiciones del equipamiento para brigadas se encuentran estables.
ACTIVIDAD 2.2	Caleo de avenidas principales	Porcentaje de metros lineales de avenidas principales caleadas	(Número de metros lineales de avenidas principales caleadas / Número de metros lineales de avenidas principales programadas a calear) x 100	Gestión	Eficacia	Semestral	59.58	Porcentaje	100	Informe mensual de Actividades, Programa Operativo Anual de la Dirección General de Infraestructura y Servicios Ciudadanos y Avance en los indicadores en los programas presupuestarios disponible en: <a href="https://www.municipiocampeche.gob.mx/index.php/seguimiento-de-programas-presupuestarios/">https://www.municipiocampeche.gob.mx/index.php/seguimiento-de-programas-presupuestarios/</a>	Las condiciones climáticas se mantienen estables y permiten conservar las superficies caleadas.
ACTIVIDAD 2.3	Chapeo y limpieza de avenidas principales	Porcentaje de metros lineales de avenidas atendidas con chapeo y limpieza / Número de metros lineales de avenidas programadas a atender con chapeo y limpieza	(Número de metros lineales de avenidas atendidas con chapeo y limpieza / Número de metros lineales de avenidas programadas a atender con chapeo y limpieza) x 100	Gestión	Eficacia	Semestral	707.50	Porcentaje	100	Informe mensual de Actividades, Programa Operativo Anual de la Dirección General de Infraestructura y Servicios Ciudadanos y Avance en los indicadores en los programas presupuestarios disponible en: <a href="https://www.municipiocampeche.gob.mx/index.php/seguimiento-de-programas-presupuestarios/">https://www.municipiocampeche.gob.mx/index.php/seguimiento-de-programas-presupuestarios/</a>	Las condiciones climáticas se mantienen estables y no generan un crecimiento acelerado de maleza de las áreas verdes.
ACTIVIDAD 2.4	Chapeo y limpieza de calles y áreas verdes en colonias, fraccionamientos, unidades habitacionales y comunidades	Porcentaje de acciones de chapeo y limpieza en calles y áreas verdes de colonias, fraccionamientos, unidades habitacionales y comunidades realizadas	(Número de acciones de chapeo y limpieza realizadas / Número de acciones de chapeo y limpieza programadas) x 100	Gestión	Eficacia	Trimestral	31	Porcentaje	100	Informe mensual de Actividades, Programa Operativo Anual de la Dirección General de Infraestructura y Servicios Ciudadanos y Avance en los indicadores en los programas presupuestarios disponible en: <a href="https://www.municipiocampeche.gob.mx/index.php/seguimiento-de-programas-presupuestarios/">https://www.municipiocampeche.gob.mx/index.php/seguimiento-de-programas-presupuestarios/</a>	Las condiciones climáticas se mantienen estables y no generan un crecimiento acelerado de maleza de las áreas verdes.
ACTIVIDAD 2.5	Caleo de calles y áreas verdes en colonias, fraccionamientos, unidades habitacionales y comunidades	Porcentaje de calles atendidas con caleo en colonias, fraccionamientos, unidades habitacionales y comunidades	(Número de calles atendidas con caleo / Número de calles para caleo requeridas) x 100	Gestión	Eficacia	Trimestral	105	Porcentaje	100	Informe mensual de Actividades de la Dirección General de Infraestructura y Servicios Ciudadanos y Avance en los indicadores en los programas presupuestarios disponible en: <a href="https://www.municipiocampeche.gob.mx/index.php/seguimiento-de-programas-presupuestarios/">https://www.municipiocampeche.gob.mx/index.php/seguimiento-de-programas-presupuestarios/</a>	Las condiciones climáticas se mantienen estables y permiten conservar las superficies caleadas.
ACTIVIDAD 2.6	Atención inmediata de mantenimiento, limpieza y chapeo a espacios públicos	Porcentaje de acciones de mantenimiento, chapeo y limpieza realizadas de manera inmediata / Número de acciones de mantenimiento, chapeo y limpieza requeridas	(Número de acciones de mantenimiento, chapeo y limpieza realizadas de manera inmediata / Número de acciones de mantenimiento, chapeo y limpieza requeridas) x 100	Gestión	Eficacia	Trimestral	100	Porcentaje	100	Informe mensual de Actividades de la Dirección General de Infraestructura y Servicios Ciudadanos y Avance en los indicadores en los programas presupuestarios disponible en: <a href="https://www.municipiocampeche.gob.mx/index.php/seguimiento-de-programas-presupuestarios/">https://www.municipiocampeche.gob.mx/index.php/seguimiento-de-programas-presupuestarios/</a>	Las condiciones climáticas se mantienen estables y no generan un crecimiento acelerado de maleza de las áreas verdes.
ACTIVIDAD 2.7	Supervisión de las acciones de limpieza y chapeo	Porcentaje de supervisiones de las acciones de limpieza y chapeo realizadas	(Número de supervisiones de las acciones de limpieza y chapeo realizadas / Número de supervisiones de las acciones de limpieza y chapeo programadas) x 100	Gestión	Eficacia	Trimestral	205.18	Porcentaje	100	Informe mensual de Actividades, Programa Operativo Anual de la Dirección General de Infraestructura y Servicios Ciudadanos y Avance en los indicadores en los programas presupuestarios disponible en: <a href="https://www.municipiocampeche.gob.mx/index.php/seguimiento-de-programas-presupuestarios/">https://www.municipiocampeche.gob.mx/index.php/seguimiento-de-programas-presupuestarios/</a>	Las condiciones climáticas se mantienen estables y permite el desarrollo de las actividades de supervisión.

NIVEL	RESUMEN NARRATIVO	INDICADORES								MEDIOS DE VERIFICACIÓN	SUPUESTOS
		NOMBRE DEL INDICADOR	MÉTODO DE CÁLCULO	TIPO	DIMENSIÓN	FRECUENCIA DE MEDICIÓN	LÍNEA BASE	UNIDAD DE MEDIDA	META		
ACTIVIDAD 3.1	Rehabilitación y/o pintura de juegos infantiles, recreativos, areneros, y bancas	Porcentaje de acciones de rehabilitación y/o pintura de juegos infantiles, recreativos, areneros, y bancas realizadas	(Número de acciones de rehabilitación y/o pintura de juegos infantiles, recreativos, areneros, y bancas realizadas / Número de acciones de rehabilitación y/o pintura de juegos infantiles, recreativos, areneros, y bancas programadas) x 100	Gestión	Eficacia	Trimestral	35	Porcentaje	100	Informe mensual de Actividades, Programa Operativo Anual de la Dirección General de Infraestructura y Servicios Ciudadanos y Avance en los indicadores en los programas presupuestarios disponible en: <a href="https://www.municipiocampeche.gob.mx/index.php/seguimiento-de-programas-presupuestarios/">https://www.municipiocampeche.gob.mx/index.php/seguimiento-de-programas-presupuestarios/</a>	Las condiciones climatológicas se mantienen estables y permiten conservar la infraestructura de los parques.
ACTIVIDAD 3.2	Chapeo, limpieza y/o caleo de parques	Porcentaje de acciones de chapeo, limpieza y/o caleo en parques realizadas	(Número de acciones de chapeo, limpieza y/o caleo realizadas / Número de acciones de chapeo, limpieza y/o caleo programadas) x 100	Gestión	Eficacia	Trimestral	75.42	Porcentaje	100	Informe mensual de Actividades, Programa Operativo Anual de la Dirección General de Infraestructura y Servicios Ciudadanos y Avance en los indicadores en los programas presupuestarios disponible en: <a href="https://www.municipiocampeche.gob.mx/index.php/seguimiento-de-programas-presupuestarios/">https://www.municipiocampeche.gob.mx/index.php/seguimiento-de-programas-presupuestarios/</a>	Las condiciones climatológicas se mantienen estables y no generan un crecimiento acelerado de la maleza en los parques
ACTIVIDAD 4.1	Acciones de Chapeo y limpieza permanente de parques y calles del Centro Histórico y barrios tradicionales	Porcentaje de acciones de Chapeo y limpieza permanente de parques y calles del Centro Histórico y barrios tradicionales realizados	(Número de acciones de chapeo y limpieza permanente de parques y calles del Centro Histórico y barrios tradicionales realizados / Número de acciones de chapeo y limpieza permanente de parques y calles del Centro Histórico y barrios tradicionales requeridos) x 100	Gestión	Eficacia	Trimestral	103.21	Porcentaje	100	Informe mensual de Actividades de la Dirección General de Infraestructura y Servicios Ciudadanos y Avance en los indicadores en los programas presupuestarios disponible en: <a href="https://www.municipiocampeche.gob.mx/index.php/seguimiento-de-programas-presupuestarios/">https://www.municipiocampeche.gob.mx/index.php/seguimiento-de-programas-presupuestarios/</a>	Las condiciones climatológicas se mantienen estables y no generan un crecimiento acelerado de la maleza de las áreas verdes.
ACTIVIDAD 4.2	Lavado a presión de parques y calles del Centro Histórico y barrios tradicionales	Porcentaje de acciones de lavado a presión de parques y calles del Centro Histórico y barrios tradicionales realizados	(Número de acciones de lavado a presión de parques y calles del Centro Histórico y barrios tradicionales realizados / Número de acciones de lavado a presión de parques y calles del Centro Histórico y barrios tradicionales programados) x 100	Gestión	Eficacia	Trimestral	0	Porcentaje	100	Informe mensual de Actividades, Programa Operativo Anual de la Dirección General de Infraestructura y Servicios Ciudadanos y Avance en los indicadores en los programas presupuestarios disponible en: <a href="https://www.municipiocampeche.gob.mx/index.php/seguimiento-de-programas-presupuestarios/">https://www.municipiocampeche.gob.mx/index.php/seguimiento-de-programas-presupuestarios/</a>	Las condiciones climatológicas se mantienen estables y permiten conservar la infraestructura de los parques, calles y barrios tradicionales



H. AYUNTAMIENTO DE CAMPECHE 2021-2024  
MATRIZ DE INDICADORES PARA RESULTADOS (MIR)  
EJERCICIO FISCAL 2024



CLAVE Y NOMBRE DEL PROGRAMA PRESUPUESTARIO:			E02 Programa de Rehabilitación, Modernización y Servicio del Alumbrado Público en el Municipio								
EJE DEL PLAN MUNICIPAL DE DESARROLLO 2021-2024:			I. Ayuntamiento Eficiente Para Avanzar								
DIRECCIÓN GENERAL:			Dirección General de Infraestructura y Servicios Ciudadanos								
NIVEL	RESUMEN NARRATIVO	NOMBRE DEL INDICADOR	METODO DE CALCULO	INDICADORES TIPO	DIMENSIÓN	FRECUENCIA DE MEDICIÓN	LÍNEA BASE	UNIDAD DE MEDIDA	META	MEDIO DE VERIFICACIÓN	SUPUESTOS
FIN	Contribuir a mejorar los servicios públicos del Municipio de Campeche mediante un servicio eficiente de alumbrado público	Porcentaje de localidades del Municipio de Campeche beneficiadas con rehabilitación de luminarias	Número de localidades del municipio beneficiadas con rehabilitación de luminarias / Número de localidades del municipio que requieren rehabilitación de luminarias*100	Estratégico	Eficacia	Anual	0	Porcentaje	100	<a href="https://www.inegi.org.mx/programas/cp/2024/R/esquemas_generales_y_reporte_anual_de_la_Dirección_General_de_Infraestructura_y_Servicios_Ciudadanos">https://www.inegi.org.mx/programas/cp/2024/R/esquemas_generales_y_reporte_anual_de_la_Dirección_General_de_Infraestructura_y_Servicios_Ciudadanos</a>	Existen mejores oportunidades laborales, acceso a servicios de salud e instituciones educativas. Se generan más empleos y bien remunerados, permitiendo igualdad de oportunidades y calidad de vida adecuada para la población. Se fortalece la inclusión social, siendo más equitativa respecto a género, fortaleciendo la protección de los derechos de los grupos minoritarios y vulnerables, y asegurando una participación inclusiva en la esfera social, política y cultural. Existe un equilibrio entre el crecimiento económico y el medio ambiente.
PROPÓSITO	Las localidades del Municipio de Campeche cuentan con un servicio de alumbrado público eficiente	Porcentaje de lámparas y luminarias en funcionamiento	Es el porcentaje de lámparas y luminarias en funcionamiento, respecto al total de lámparas y luminarias que forman parte del servicio público en el municipio o ciudad.	Estratégico	Eficacia	Bienal	85.01	Porcentaje	80	Cobertura de Servicios Públicos, Datos del Anuario Municipal (DATAMUN), Consejo Nacional de Evaluación de la Política de Desarrollo Social (CONEVAL). Disponible en: <a href="http://sisemas.coneval.org.mx/DATAMUN/Info-actualizado/?e=64&amp;m=040228&amp;c=2018&amp;g=3&amp;g=15&amp;w=1">http://sisemas.coneval.org.mx/DATAMUN/Info-actualizado/?e=64&amp;m=040228&amp;c=2018&amp;g=3&amp;g=15&amp;w=1</a>	Existe una vigilancia adecuada de las autoridades y de la población que permita la disminución de vandalismo o robo de cableado.
COMPONENTE 1	Alumbrado público rehabilitado	Porcentaje de luminarias rehabilitadas	(Número de luminarias rehabilitadas / Total de luminarias en el Municipio de Campeche)*100	Gestión	Eficacia	Anual	65.35	Porcentaje	17.77	Reporte Trimestral de Actividades y el censo trianual que realiza la Dirección General de Infraestructura y Servicios Ciudadanos	Las condiciones climatológicas se mantienen estables y permiten la conservación de las luminarias y las líneas subterráneas de los circuitos.
ACTIVIDAD 1.1	Instalación y/o sustitución de postes de alumbrado público	Porcentaje de postes de alumbrado público instalados y/o sustituidos	(Número de postes de alumbrado público instalados y/o sustituidos / Número de postes de alumbrado público aprobados a instalar y/o sustituir)*100	Gestión	Eficiencia	Semestral	100	Porcentaje	100	Reporte de Postes Instalados y Relación de oficios de aprobación requeridos en la Dirección General de Infraestructura y Servicios Ciudadanos	Los cables de los suministros se mantienen estables.
ACTIVIDAD 1.2	Rehabilitación de postes de alumbrado público	Porcentaje de postes rehabilitados	(Número de postes rehabilitados / Número de postes que requieren rehabilitación)*100	Gestión	Eficiencia	Trimestral	0	Porcentaje	100	Reporte de Postes rehabilitados requeridos en la Dirección General de Infraestructura y Servicios Ciudadanos	Las condiciones climatológicas se mantienen estables y permiten la conservación de los postes.
ACTIVIDAD 1.3	Rehabilitación de luminarias	Porcentaje de rehabilitación de luminarias reportadas	(Número de luminarias rehabilitadas / Número total de luminarias reportadas)*100	Gestión	Eficiencia	Trimestral	100	Porcentaje	100	Reporte Trimestral de Actividades y Reporte Trimestral de luminarias reportadas de la Dirección General de Infraestructura y Servicios Ciudadanos	Las condiciones climatológicas se mantienen estables y permiten la conservación de las luminarias.
ACTIVIDAD 1.4	Reparación de circuitos	Porcentaje de circuitos reparados	(Total de circuitos reparados / Total de circuitos reportados como dañados)*100	Gestión	Eficiencia	Trimestral	100	Porcentaje	100	Reporte Trimestral de Actividades y Reporte de circuitos reportados de la Dirección General de Infraestructura y Servicios Ciudadanos	Las condiciones climatológicas se mantienen estables y permiten la conservación de las líneas subterráneas de los circuitos.
ACTIVIDAD 1.5	Supervisión de mantenimiento de luminarias	Porcentaje de luminarias apagadas	(Número de luminarias apagadas / Número de luminarias supervisadas)*100	Gestión	Eficiencia	Trimestral	0	Porcentaje	5	Reporte Trimestral de Actividades y Reporte de luminarias supervisadas de la Dirección General de Infraestructura y Servicios Ciudadanos	Las condiciones climatológicas se mantienen estables y permiten la conservación de las luminarias.



H. AYUNTAMIENTO DE CAMPECHE 2021-2024  
MATRIZ DE INDICADORES PARA RESULTADOS (MIR)  
EJERCICIO FISCAL 2024



CLAVE Y NOMBRE DEL PROGRAMA PRESUPUESTARIO:			E03 Programa de Panteones Públicos de la Ciudad de Campeche								
EJE DEL PLAN MUNICIPAL DE DESARROLLO 2021-2024:			I. Ayuntamiento Eficiente Para Avanzar								
DIRECCIÓN GENERAL:			Dirección General de Infraestructura y Servicios Ciudadanos								
INDICADORES											
NIVEL	RESUMEN NARRATIVO	NOMBRE DEL INDICADOR	METODO DE CALCULO	TIPO	DIMENSION	FRECUENCIA DE MEDICION	LINEA BASE	UNIDAD DE MEDIDA	META	MEDIOS DE VERIFICACION	SUPUESTOS
FIN	Contribuir a mejorar los servicios públicos del Municipio de Campeche mediante un servicio de panteones eficaz	Porcentaje de población a la que se cubrió con el servicio los panteones y cementerios	Porcentaje de población a la que se cubrió con el servicio de panteones y cementerios	Estratégico	Eficacia	Bienal	80	Porcentaje	80	Cobertura de Servicios Públicos, Datos del Avance Municipal (DATAMUN), Consejo Nacional de Evaluación de la Política de Desarrollo Social (CONEVAL). Disponible en: <a href="http://sitios.ceneval.org.mx/DATAMUN/dato-actualizado?e=04&amp;m=0402&amp;c=2020&amp;g=0&amp;g19=&amp;wji=">http://sitios.ceneval.org.mx/DATAMUN/dato-actualizado?e=04&amp;m=0402&amp;c=2020&amp;g=0&amp;g19=&amp;wji=</a>	Existen mejores oportunidades laborales, acceso a servicios de salud e instituciones educativas. Se generan más empleos y bien remunerados, que permiten igualdad de oportunidades y calidad de vida adecuada para la población. Se fortalece la inclusión social, siendo más equitativa respecto a género, fortaleciendo la protección de los derechos de los grupos minoritarios y vulnerables, y asegurando una participación incluyente en la esfera social, política y cultural. Existe un equilibrio entre el crecimiento económico y el medio ambiente.
PROPOSITO 1.1	Las personas que demandan espacios físico y/o servicios para conservar los restos o cenizas de sus difuntos cuentan con un servicio eficaz	Porcentaje de beneficiarios atendidos con algún servicio de panteones	(Número de beneficiarios atendidos con algún servicio de panteones / Número de beneficiarios que requieren algún servicio de panteones)x100	Estratégico	Eficacia	Anual	100	Porcentaje	100	Bitácora de Inhumación y/o exhumación, Reportes diarios de trámites de la Dirección General de Infraestructura y Servicios Ciudadanos	Las personas que visitan los panteones contribuyen a la conservación de los panteones.
PROPOSITO 1.2		Porcentaje de solicitudes de servicios atendidas	(Número de solicitudes de servicios atendidas / Número de solicitudes de servicios recibidas)x100	Gestión	Eficacia	Anual	0	Porcentaje	100	Reporte de visitas de la Dirección General de Infraestructura y Servicios Ciudadanos	
COMPONENTE 1	Trámites administrativos para el derecho de uso de espacios en los panteones atendidos	Porcentaje de solicitantes atendidos con algún trámite administrativo	(Número de personas atendidas con algún trámite administrativo / Número de personas que solicitan algún trámite administrativo)x100	Gestión	Eficacia	Trimestral	100	Porcentaje	100	Informes diarios de Actividades de la Dirección General de Infraestructura y Servicios Ciudadanos	Las personas que solicitan el servicio le dan continuidad a ante otras instancias correspondientes.
COMPONENTE 2	Servicio de inhumación y exhumación realizado	Porcentaje de servicios de inhumación y exhumación realizados	(Número de servicios de inhumación y exhumación realizados / Número de servicios de inhumación y exhumación solicitados)x100	Gestión	Eficacia	Trimestral	100	Porcentaje	87.27	Informes diarios de Actividades de la Dirección General de Infraestructura y Servicios Ciudadanos	Las personas que solicitan el servicio realizan los trámites ante las instancias correspondientes para obtener la autorización final de la realización del servicio.
COMPONENTE 3	Programa de mantenimiento y limpieza permanente de panteones realizado	Porcentaje de Panteones que cuentan con programa permanente de limpieza y mantenimiento	(Número de panteones que cuentan con programa permanente de limpieza y mantenimiento / Número de panteones de la jurisdicción de Campeche)x100	Gestión	Eficacia	Anual	100	Porcentaje	100	Reporte de limpieza y mantenimiento de la Dirección General de Infraestructura y Servicios Ciudadanos	Las personas que visitan los panteones contribuyen a la conservación de los panteones.
ACTIVIDAD 1.1	Atención de trámites para construcción y/o remodelación	Porcentaje de trámites para construcción y/o remodelación atendidos	(Número de trámites para construcción y/o remodelación atendidos / Número de trámites para construcción y/o remodelación solicitados)x100	Gestión	Eficacia	Trimestral	100	Porcentaje	100	Informes diarios de Actividades de la Dirección General de Infraestructura y Servicios Ciudadanos	Las personas que solicitan los permisos de construcción cumplen de manera oportuna con los requisitos solicitados.
ACTIVIDAD 1.2	Atención de trámites para cambio de propietario	Porcentaje de trámites para cambio de propietario atendidos	(Número de trámites para cambio de propietario atendidos / Número de trámites para cambio de propietario solicitados)x100	Gestión	Eficacia	Trimestral	100	Porcentaje	100	Informes diarios de Actividades de la Dirección General de Infraestructura y Servicios Ciudadanos	Las personas que realizan los trámites correspondientes ante las instancias cumplen de manera oportuna con los requisitos establecidos.

NIVEL	RESUMEN NARRATIVO	INDICADORES								MEDIOS DE VERIFICACIÓN	SUPUESTOS
		NOMBRE DEL INDICADOR	MÉTODO DE CÁLCULO	TIPO	DIMENSIÓN	FRECUENCIA DE MEDICIÓN	LÍNEA BASE	UNIDAD DE MEDIDA	META		
ACTIVIDAD 2.1	Entrega de memorándums de inhumación y/o exhumación	Porcentaje de memorándums de inhumación y/o exhumación entregados	(Número de memorándums de inhumación y/o exhumación entregados / Número de memorándums de inhumación y/o exhumación solicitados)x100	Gestión	Eficacia	Trimestral	100	Porcentaje	100	Bitácora de memorándums resguardados en la Dirección General de Infraestructura y Servicios Ciudadanos	Las personas que solicitan el servicio de inhumación y/o exhumación cumplen de manera oportuna con los requisitos establecidos.
ACTIVIDAD 3.1	Mantenimiento de los panteones de la jurisdicción de Campeche	Porcentaje de acciones de mantenimientos realizados	(Número de acciones de mantenimientos realizados / Número de acciones de mantenimientos programados a realizar)x100	Gestión	Eficacia	Semestral	50	Porcentaje	100	Reporte de limpieza y mantenimiento y Programa Operativo Anual de la Dirección General de Infraestructura y Servicios Ciudadanos	Los visitantes contribuyen a la conservación de los panteones.
ACTIVIDAD 3.2	Limpieza de los panteones de la jurisdicción de Campeche	Porcentaje de acciones de limpiezas realizadas	(Número acciones de limpiezas realizadas / Número de acciones de limpiezas programadas a realizar)x100	Gestión	Eficacia	Trimestral	100	Porcentaje	100	Reporte de limpieza y mantenimiento y Programa Operativo Anual de la Dirección General de Infraestructura y Servicios Ciudadanos	Los visitantes contribuyen a la conservación de los panteones.



H. AYUNTAMIENTO DE CAMPECHE 2021-2024  
MATRIZ DE INDICADORES PARA RESULTADOS (MIR)  
EJERCICIO FISCAL 2024



CLAVE Y NOMBRE DEL PROGRAMA PRESUPUESTARIO:		E04 Programa de Mantenimiento Vial									
EJE DEL PLAN MUNICIPAL DE DESARROLLO 2021-2024:		I. Ayuntamiento eficiente para avanzar									
DIRECCIÓN GENERAL:		Dirección General de Infraestructura y Servicios Ciudadanos									
NIVEL	RESUMEN NARRATIVO	NOMBRE DEL INDICADOR	METODO DE CALCULO	TIPO	DIMENSION	FRECUENCIA DE MEDICIÓN	LÍNEA BASE	UNIDAD DE MEDIDA	META	BIENES DE VERIFICACIÓN	SUPUESTOS
FIN	Contribuir a mejorar los servicios públicos del Municipio de Campeche mediante un buen servicio de mantenimiento vial	Índice de desempeño del mejoramiento de calles y viales	$IMCV = \frac{SUM(SIN)}{SUM(SIN) + SUM(SIN)}$	Estratégico	Eficacia	Anual	100	Índice	100	Reportes trimestrales de actividades resguardadas en la Dirección de Servicios Públicos	Existen mejores oportunidades laborales, acceso a servicios de salud e instituciones educativas. Se generan más empleos y bien remunerados, que permiten igualdad de oportunidades y calidad de vida adecuada para la población. Se fortalece la inclusión social, siendo más equitativa respecto a género, fortaleciendo la protección de los derechos de los grupos marginados y vulnerables, y asegurando una participación incluyente en la esfera social, política y cultural. Existe un equilibrio entre el crecimiento económico y el medio ambiente.
PROPOSITO	Los habitantes del Municipio cuentan con un servicio de mantenimiento vial eficaz	Porcentaje de vialidades atendidas con trabajos de conservación y mantenimiento	(Número de vialidades atendidas con trabajos de conservación y mantenimiento / Número de vialidades que reportaron los ciudadanos y que requieren atención) x 100	Estratégico	Eficacia	Anual	85.71	Porcentaje	85.71	Reportes trimestrales de actividades de la Subdirección de Obras Viales y Construcción de Calles resguardadas en la Dirección de Servicios Públicos	Los ciudadanos hacen buen uso y mantienen limpias las vialidades.
COMPONENTE 1	Bacheo en barrios, colonias, unidades habitacionales y comunidades rurales realizado	Porcentaje de barrios, colonias, unidades habitacionales y comunidades rurales atendidos con servicio de bacheo	(Número de barrios, colonias, unidades habitacionales y comunidades rurales atendidos con servicio de bacheo / Total de barrios, colonias, unidades habitacionales y comunidades rurales del Municipio) x 100	Gestión	Eficacia	Anual	42.78	Porcentaje	68.12	Listado de barrios, colonias, unidades habitacionales y comunidades rurales del Municipio y Reportes trimestrales resguardados en la Dirección de Servicios Públicos	Las condiciones climatológicas se mantienen estables y permite conservar los trabajos realizados. La ciudadanía canaliza sus aguas jabonosas de manera correcta. Existe una buena planificación de obras por parte de diversas dependencias y entidades.
COMPONENTE 2	Slurry en barrios, colonias, unidades habitacionales y comunidades rurales aplicado	Porcentaje de barrios, colonias, unidades habitacionales y comunidades rurales atendidos con aplicación de slurry	(Número de barrios, colonias, unidades habitacionales y comunidades rurales atendidos con aplicación de slurry / Total de barrios, colonias, unidades habitacionales y comunidades rurales del Municipio) x 100	Gestión	Eficacia	Anual	4.09	Porcentaje	16.35	Listado de barrios, colonias, unidades habitacionales y comunidades rurales del Municipio y Reportes trimestrales de actividades resguardados en la Dirección de Servicios Públicos	Las condiciones climatológicas se mantienen estables y permite conservar los trabajos realizados. La ciudadanía canaliza sus aguas jabonosas de manera correcta. Existe una buena planificación de obras por parte de diversas dependencias y entidades.
ACTIVIDAD 1.1	Recepción de solicitudes de bacheo de la población	Porcentaje de solicitudes de bacheo atendidas	(Número de solicitudes de bacheo atendidas / Número de solicitudes de bacheo reportadas) x 100	Gestión	Eficacia	Trimestral	15.08	Porcentaje	30	Base de Datos emitidos por el Sistema Portales en el módulo resguardada en la Dirección de Servicios Públicos	Los ciudadanos reportan las calles que están en mal estado, lo que permite mejorar el acceso a los servicios comunales.
ACTIVIDAD 1.2	Preparación, Aplicación y compactación de la mezcla asfáltica	Porcentaje de m3 de bacheo realizado	(Número de m3 de bacheo realizados / Número de m3 de bacheo aprobados) x 100	Gestión	Eficacia	Trimestral	0	Porcentaje	100	Reporte trimestral de actividades y expediente técnico aprobado resguardados en la Dirección de Servicios Públicos	Los costos de los materiales se mantienen estables en el mercado.
ACTIVIDAD 2.1	Limpieza y aplicación de carpeta a base de slurry	Porcentaje de m2 de slurry aplicados	(Número de m2 de slurry aplicados / Número de m2 de slurry aprobados) x 100	Gestión	Eficacia	Trimestral	175.97	Porcentaje	100	Reporte trimestral de actividades expediente técnico aprobado resguardados en la Dirección de Servicios Públicos	Los costos de los materiales se mantienen estables en el mercado.





H. AYUNTAMIENTO DE CAMPECHE 2021-2024  
MATRIZ DE INDICADORES PARA RESULTADOS (MIR)  
EJERCICIO FISCAL 2024



CLAVE Y NOMBRE DEL PROGRAMA PRESUPUESTARIO:		E05 Programa de Supervisión y Operación de Plantas de Tratamiento de Aguas Residuales del Municipio									
EJE DEL PLAN MUNICIPAL DE DESARROLLO 2021-2024:		I. Ayuntamiento Eficiente para Avanzar									
DIRECCIÓN GENERAL:		Dirección General de Infraestructura y Servicios Ciudadanos									
NIVEL	RESUMEN NARRATIVO	INDICADORES								MEDIOS DE VERIFICACIÓN	SUPUESTOS
		NOMBRE DEL INDICADOR	METODO DE CALCULO	TIPO	DIMENSION	FRECUENCIA DE MEDICIÓN	LÍNEA BASE	UNIDAD DE MEDIDA	META		
FIN	Contribuir a mejorar los servicios públicos del Municipio de Campeche mediante Plantas de Tratamiento de aguas residuales funcionales	Promedio de casas habitación beneficiadas con el tratamiento de aguas residuales / Número de Plantas de Tratamiento de Aguas Residuales	Número de casas habitación beneficiadas con el tratamiento de aguas residuales / Número de Plantas de Tratamiento de Aguas Residuales	Estratégico	Eficiencia	Anual	368.18	Vivienda	351	Reporte Trimestral de Tratamiento de Aguas Residuales de la Dirección General de Infraestructura y Servicios Ciudadanos.	Existe coordinación entre las diversas Instituciones de Gobierno para llevar a cabo el correcto funcionamiento de las Plantas de Tratamiento de aguas residuales.
PROPOSITO	La Ciudad de Campeche cuenta con Plantas de Tratamiento de aguas residuales funcionales	Porcentaje de Plantas de Tratamiento de Aguas Residuales funcionando	(Número de Plantas de Tratamiento de Aguas Residuales funcionando / Número de Plantas de Tratamiento de Aguas Residuales responsabilidad del H. Ayuntamiento)x100	Estratégico	Eficacia	Anual	100	Porcentaje	100	Reporte Trimestral de Tratamiento de Aguas Residuales de la Dirección General de Infraestructura y Servicios Ciudadanos.	La ciudadanía no vierte agua muy contaminada a los sistemas de agua residual.
COMPONENTE 1	Tratamiento de aguas residuales realizados	Porcentaje de metros cúbicos (m3) de aguas residuales tratados	(Número de metros cúbicos (m3) de aguas residuales tratadas / Número total de metros cúbicos (m3) de aguas residuales generadas)x100	Gestión	Eficiencia	Anual	0	Porcentaje	100	Informe Trimestral de actividades de la Dirección General de Infraestructura y Servicios Ciudadanos.	Existe coordinación entre las diversas Instituciones de Gobierno para llevar a cabo el correcto funcionamiento de las Plantas de Tratamiento de aguas residuales.
ACTIVIDAD 1.1	Mantenimiento preventivo y correctivo de los sistemas eléctricos y de bombeo	Porcentaje de mantenimientos preventivos realizados / Número de mantenimientos preventivos programadosx100	(Número de mantenimientos preventivos realizados / Número de mantenimientos preventivos programados)x100	Gestión	Eficacia	Trimestral	100	Porcentaje	100	Reporte Trimestral de Tratamiento de Aguas Residuales y Programa Operativo Anual de la Dirección General de Infraestructura y Servicios Ciudadanos.	La variación de los voltajes eléctricos es mínima.
		Porcentaje de mantenimientos correctivos realizados / Número de mantenimientos correctivos requeridosx100	(Número de mantenimientos correctivos realizados / Número de mantenimientos correctivos requeridos)x100	Gestión	Eficacia	Trimestral	100	Porcentaje	100	Reporte Trimestral de Tratamiento de Aguas Residuales y Programa Operativo Anual de la Dirección General de Infraestructura y Servicios Ciudadanos.	La variación de los voltajes eléctricos es mínima.
ACTIVIDAD 1.2	Mantenimiento preventivo y correctivo de los sistemas hidráulicos	Porcentaje de mantenimientos preventivos realizados / Número de mantenimientos preventivos programadosx100	(Número de mantenimientos preventivos realizados / Número de mantenimientos preventivos programados)x100	Gestión	Eficacia	Trimestral	100	Porcentaje	100	Reporte Trimestral de Tratamiento de Aguas Residuales y Programa Operativo Anual de la Dirección General de Infraestructura y Servicios Ciudadanos.	Las condiciones climatológicas se mantienen estables y permiten el adecuado funcionamiento de las Plantas de Tratamiento de Aguas Residuales.
		Porcentaje de mantenimientos correctivos realizados / Número de mantenimientos correctivos requeridosx100	(Número de mantenimientos correctivos realizados / Número de mantenimientos correctivos requeridos)x100	Gestión	Eficacia	Trimestral	100	Porcentaje	100	Reporte Trimestral de Tratamiento de Aguas Residuales y Programa Operativo Anual de la Dirección General de Infraestructura y Servicios Ciudadanos.	Las condiciones climatológicas se mantienen estables y no generan un crecimiento acelerado de la malicia de las áreas verdes.
ACTIVIDAD 1.3	Mantenimiento a las áreas verdes de círculos y las Plantas de Tratamiento de Aguas Residuales	Porcentaje de mantenimientos realizados / Número de mantenimientos programadosx100	(Número de mantenimientos realizados / Número de mantenimientos programados)x100	Gestión	Eficacia	Trimestral	100	Porcentaje	100	Reporte Trimestral de Tratamiento de Aguas Residuales y Programa Operativo Anual de la Dirección General de Infraestructura y Servicios Ciudadanos.	Las condiciones climatológicas se mantienen estables y no generan un crecimiento acelerado de la malicia de las áreas verdes.
ACTIVIDAD 1.4	Análisis químicos de laboratorio a Plantas de Tratamiento de Aguas Residuales	Porcentaje de análisis químicos de laboratorio realizados / Número de análisis químicos de laboratorio programadosx100	(Número de análisis químicos de laboratorio realizados / Número de análisis químicos de laboratorio programados)x100	Gestión	Eficacia	Trimestral	100	Porcentaje	100	Reporte de Análisis Químicos trimestral del Laboratorio responsable y Programa Operativo Anual Dirección General de Infraestructura y Servicios Ciudadanos.	Los costos de los análisis químicos de Laboratorio se mantienen estables.
ACTIVIDAD 1.5	Supervisión a cárcamos y las Plantas de Tratamiento de Aguas Residuales	Porcentaje de supervisiones a cárcamos y Plantas de Tratamiento de Aguas Residuales realizadas / Número de supervisiones a cárcamos y Plantas de Tratamiento de Aguas Residuales programadasx100	(Número de supervisiones a cárcamos y Plantas de Tratamiento de Aguas Residuales realizadas / Número de supervisiones a cárcamos y Plantas de Tratamiento de Aguas Residuales programadas)x100	Gestión	Eficacia	Trimestral	100	Porcentaje	100	Reporte Trimestral de Tratamiento de Aguas Residuales y Programa Operativo Anual de la Dirección General de Infraestructura y Servicios Ciudadanos.	Los costos de combustibles y de mantenimiento vehicular se mantienen estables.



H. AYUNTAMIENTO DE CAMPECHE 2021-2024  
MATRIZ DE INDICADORES PARA RESULTADOS (MIR)  
EJERCICIO FISCAL 2024



CLAVE Y NOMBRE DEL PROGRAMA PRESUPUESTARIO:		E06 Programa de Drenaje y Alcantarillado Municipal									
EJE DEL PLAN MUNICIPAL DE DESARROLLO 2021-2024:		I. Ayuntamiento Eficiente para Avanzar									
DIRECCIÓN GENERAL:		Dirección General de Infraestructura y Servicios Ciudadanos									
NIVEL	RESUMEN NARRATIVO	NOMBRE DEL INDICADOR	MÉTODO DE CÁLCULO	INDICADORES		FRECUENCIA DE MEDICIÓN	LÍNEA BASE	UNIDAD DE MEDIDA	META	MEDIOS DE VERIFICACIÓN	SUPUESTOS
FIN	Contribuir a mejorar los servicios públicos del Municipio de Campeche mediante la eficiencia del sistema de drenaje pluvial y residual	Viviendas que no disponen de drenaje	Es el porcentaje del indicador que compone el índice de rezago social respecto a las viviendas que no disponen de drenaje	Estratégico	Eficacia	Quinquenal	1.6	Porcentaje	1.6	Indicadores que componen el Índice de Rezago Social, Datos del Avance Municipal (DATAMUN), Consejo Nacional de Evaluación de la Política de Desarrollo Social (CONEVAL). Disponible en: <a href="http://sistemas.coneval.org.mx/DATAMUN/indicadores/actualizado?m=04&amp;m=0402&amp;sg=5&amp;g=28">http://sistemas.coneval.org.mx/DATAMUN/indicadores/actualizado?m=04&amp;m=0402&amp;sg=5&amp;g=28</a>	Existen mejores oportunidades laborales, acceso a servicios de salud e instituciones educativas. Se generan más empleos y bien remunerados, que permiten igualdad de oportunidades y calidad de vida adecuada para la población. Se fortalece la inclusión social, siendo más equitativa respecto a género, fortaleciendo la protección de los derechos de los grupos minoritarios y vulnerables, y asegurando una participación incluyente en la esfera social, política y cultural. Existe un equilibrio entre el crecimiento económico y el medio ambiente.
PROPOSITO	El sistema de drenaje pluvial y residual de los fraccionamientos, barrios, colonias, unidades habitacionales y comunidades rurales del Municipio de Campeche son eficientes	Porcentaje de fraccionamientos, barrios, colonias, unidades habitacionales y comunidades rurales del Municipio de Campeche beneficiados con el servicio de drenaje pluvial y residual	(Número de fraccionamientos, barrios, colonias, unidades habitacionales y comunidades rurales del Municipio de Campeche beneficiados con el servicio de drenaje pluvial y/o residual / Total de fraccionamientos, barrios, colonias, unidades habitacionales y/o comunidades rurales del Municipio de Campeche)x100	Estratégico	Eficacia	Anual	67.36	Porcentaje	68.99	Reporte Trimestral de Actividades de Drenajes y listado de fraccionamientos, barrios, colonias, unidades habitacionales y comunidades rurales del Municipio de Campeche de la Dirección General de Infraestructura y Servicios Ciudadanos.	Disminuyen las inundaciones derivadas de fenómenos meteorológicos.
COMPONENTE 1	Mantenimiento de las obras complementarias de los sistemas de drenajes realizados	Porcentaje de Mantenimientos de las obras complementarias de los sistemas de drenajes realizados	(Número de Mantenimientos de las obras complementarias de los sistemas de drenajes realizados / Número de mantenimientos requeridos a las obras complementarias de los sistemas de drenaje dañados)x100	Gestión	Eficacia	Trimestral	100	Porcentaje	100	Reporte Trimestral de Actividades de Drenajes de la Dirección General de Infraestructura y Servicios Ciudadanos.	La ciudadanía no tira aguas jabonosas ni sus desechos o residuos a la vía pública. Los registros residuales y pluviales se mantienen en buen funcionamiento.
COMPONENTE 2	Desazolve de drenaje pluvial y residual de los sectores de la Ciudad realizados	Porcentaje de sectores y canales pluviales de la Ciudad atendidos	(Número de sectores y canales pluviales de la Ciudad atendidos / Número total de sectores y canales pluviales de la Ciudad)x100	Gestión	Eficacia	Anual	91.18	Porcentaje	100	Reporte Trimestral de Actividades de Drenajes de la Dirección General de Infraestructura y Servicios Ciudadanos.	La ciudadanía en general no tira sus desechos en la vía pública. Las condiciones climatológicas se mantienen estables, lo cual permite disminuir las inundaciones.
ACTIVIDAD 1.1	Sustitución de m2 de rejillas con marco	Porcentaje de m2 de rejillas con marco sustituidas	(M2 de rejillas con marco sustituidas / M2 de rejillas con marco aprobadas que requieren sustitución)x100	Gestión	Eficacia	Semestral	100	Porcentaje	100	Reporte Trimestral de Actividades de Drenajes de la Dirección General de Infraestructura y Servicios Ciudadanos.	Disminuye el robo de rejillas. Las rejillas resisten la vida útil estimada.



H. AYUNTAMIENTO DE CAMPECHE 2021-2024  
MATRIZ DE INDICADORES PARA RESULTADOS (MIR)  
EJERCICIO FISCAL 2024



Alcaldía de  
Campeche  
capital  
amable

CLAVE Y NOMBRE DEL PROGRAMA PRESUPUESTARIO:		E06 Programa de Drenaje y Alcantarillado Municipal									
EJE DEL PLAN MUNICIPAL DE DESARROLLO 2021-2024:		I. Ayuntamiento Eficiente para Avanzar									
DIRECCIÓN GENERAL:		Dirección General de Infraestructura y Servicios Ciudadanos									
NIVEL	RESUMEN NARRATIVO	NOMBRE DEL INDICADOR	MÉTODO DE CÁLCULO	TIPO	DIMENSIÓN	FRECUENCIA DE MEDICIÓN	LÍNEA BASE	UNIDAD DE MEDIDA	META	MEDIOS DE VERIFICACIÓN	SUPUESTOS
ACTIVIDAD 1.2	Rehabilitación de rejillas	Porcentaje de rejillas rehabilitadas	(Número de rejillas rehabilitadas / Número total de rejillas que requieren rehabilitación)x100	Gestión	Eficacia	Trimestral	0	Porcentaje	100	Reporte Trimestral de Actividades de Drenajes de la Dirección General de Infraestructura y Servicios Ciudadanos.	Disminuye el robo de rejillas. Las rejillas resisten la vida útil estimada.
ACTIVIDAD 1.3	Reparación de los registros pluviales y residuales	Porcentaje de registros pluviales y residuales reparados	(Número de registros pluviales y residuales reparados / Número de registros pluviales y residuales que requieren reparación)x100	Gestión	Eficacia	Trimestral	100	Porcentaje	100	Reporte Trimestral de Actividades de la Dirección General de Infraestructura y Servicios Ciudadanos.	Los registros pluviales y residuales no se ven afectados por el paso de los vehículos pesados.
ACTIVIDAD 1.4	Mantenimiento de los colectores pluviales (rejillas metálicas)	Porcentaje de mantenimientos realizados	(Número de mantenimientos realizados / Número de mantenimientos requeridos)x100	Gestión	Eficacia	Trimestral	0	Porcentaje	100	Reporte Trimestral de Actividades de la Dirección General de Infraestructura y Servicios Ciudadanos.	Los registros pluviales y residuales no se ven afectados por el paso de los vehículos pesados.
ACTIVIDAD 2.1	Atención a las solicitudes ciudadanas en materia de drenaje y/o alcantarillado	Porcentaje de solicitudes atendidas	(Número de solicitudes atendidas / Número de solicitudes requeridas)x100	Gestión	Eficacia	Trimestral	0	Porcentaje	70	Reporte Trimestral de Actividades de Drenajes y/o alcantarillado de la Dirección General de Infraestructura y Servicios Ciudadanos.	Las personas proporcionan la información correcta. Las condiciones climatológicas son estables y permiten atender las solicitudes.
ACTIVIDAD 2.2	Desazolve de pozos de visita	Porcentaje de pozos de visita desazolvados	(Número de pozos de visita desazolvados / Número de pozos de visita que requieren desazolve)x100	Gestión	Eficacia	Trimestral	0	Porcentaje	100	Reporte Trimestral de actividades de la Dirección General de Infraestructura y Servicios Ciudadanos.	La ciudadanía en general no tira sus desechos en la vía pública. Las condiciones climatológicas se mantienen estables, lo cual permite disminuir las inundaciones.
ACTIVIDAD 2.3	Desazolve de canales pluviales revestidos y naturales a cielo abierto	Porcentaje de metros de desazolve de canales pluviales revestidos y naturales a cielo abierto realizados	(Número de metros de desazolve de canales pluviales revestidos y naturales o cielo abierto realizados / Número de metros de desazolve de canales pluviales revestidos y naturales a cielo abierto programados)x100	Gestión	Eficacia	Trimestral	98.13	Porcentaje	100	Reporte Trimestral de Actividades de Drenajes de la Dirección General de Infraestructura y Servicios Ciudadanos.	La ciudadanía en general no tira sus desechos en la vía pública. Las condiciones climatológicas se mantienen estables, lo cual permite disminuir las inundaciones. Las condiciones climatológicas se mantienen estables y no generan un crecimiento acelerado de las áreas verdes.



H. AYUNTAMIENTO DE CAMPECHE 2021-2024  
MATRIZ DE INDICADORES PARA RESULTADOS (MIR)  
EJERCICIO FISCAL 2024



Alcabida de  
Campeche  
capital  
amable

CLAVE Y NOMBRE DEL PROGRAMA PRESUPUESTARIO:	E06 Programa de Drenaje y Alcantarillado Municipal
EJE DEL PLAN MUNICIPAL DE DESARROLLO 2021-2024:	I. Ayuntamiento Eficiente para Avanzar
DIRECCIÓN GENERAL:	Dirección General de Infraestructura y Servicios Ciudadanos

NIVEL	RESUMEN NARRATIVO	INDICADORES								MEDIOS DE VERIFICACIÓN	SUPUESTOS
		NOMBRE DEL INDICADOR	MÉTODO DE CÁLCULO	TIPO	DIMENSIÓN	FRECUENCIA DE MEDICIÓN	LÍNEA BASE	UNIDAD DE MEDIDA	META		
ACTIVIDAD 2.4	Sondeo del drenaje entubado residual	Porcentaje de metros de sondeo del drenaje entubado residual realizados	(Número de metros de sondeo del drenaje entubado residual realizados / Número de metros de sondeo del drenaje entubado residual requerido)x100	Gestión	Eficacia	Trimestral	64.18	Porcentaje	100	Reporte Trimestral de Actividades de Drenajes de la Dirección General de Infraestructura y Servicios Ciudadanos.	La ciudadanía en general no tira sus desechos en la vía pública. Las condiciones climatológicas se mantienen estables, lo cual permite disminuir las inundaciones. Las tuberías del drenaje tienen una vida útil duradera.
ACTIVIDAD 2.5	Levantamiento de maleza producto de la limpieza de canales pluviales	Porcentaje de viajes para levantamiento de maleza producto de la limpieza	(Número de viajes de levantamiento de maleza producto de la limpieza realizados / Número de viajes de levantamiento de maleza producto de la limpieza requeridos)x100	Gestión	Eficacia	Trimestral	100	Porcentaje	100	Reporte Trimestral de Actividades de Drenajes de la Dirección General de Infraestructura y Servicios Ciudadanos.	Las condiciones climatológicas se mantienen estables que permitan la recoja de maleza y se deposite en el lugar adecuado.
ACTIVIDAD 2.6	Realización del desazolve de registros de drenaje pluvial y residual de la ciudad	Porcentaje de registros de drenaje pluvial y residual desazolvados	(Número de registros de drenaje pluvial y residual desazolvados / Número de registros de drenaje pluvial y residual que requieren desazolve)x100	Gestión	Eficacia	Trimestral	100	Porcentaje	100	Reporte Trimestral de Actividades de Drenajes de la Dirección General de Infraestructura y Servicios Ciudadanos.	La ciudadanía en general no tira sus desechos en la vía pública. Las condiciones climatológicas se mantienen estables, lo cual permite disminuir las inundaciones.



H. AYUNTAMIENTO DE CAMPECHE 2021-2024  
MATRIZ DE INDICADORES PARA RESULTADOS (MIR)  
EJERCICIO FISCAL 2024



CLAVE Y NOMBRE DEL PROGRAMA PRESUPUESTARIO:		E07 Programa Integral de manejo y confinación de residuos									
EJE DEL PLAN MUNICIPAL DE DESARROLLO 2021-2024:		I. Ayuntamiento eficiente para avanzar									
DIRECCIÓN GENERAL:		Dirección General de Infraestructura y Servicios Ciudadanos									
NIVEL	RESUMEN NARRATIVO	INDICADORES								MEDIOS DE VERIFICACIÓN	SUPUESTOS
		NOMBRE DEL INDICADOR	METODO DE CALCULO	TIPO	DIMENSION	FRECUENCIA DE MEDICIÓN	LÍNEA BASE	UNIDAD DE MEDIDA	META		
FIN	"Contribuir a mejorar los servicios públicos del Municipio de Campeche mediante un eficiente servicio de manejo y confinación de residuos	Porcentaje de calles y vialidades cubiertas por el servicio de limpieza	Porcentaje de calles y vialidades cubiertas por el servicio de limpieza proporcionado por la administración del municipio o alcaldía, respecto al total de calles del municipio o alcaldía.	Estratégico	Eficacia	Bienal	36	Porcentaje	36	Cobertura de Servicios Públicos, Datos del Avance Municipal (DATAMUN), Consejo Nacional de Evaluación de la Política de Desarrollo Social (CONEVAL). Disponible en: <a href="http://sistemas.coneval.org.mx/DATAMUN/dato-actualizado?n=04&amp;m=04020&amp;c=2018&amp;g=3&amp;p=15&amp;w=i">http://sistemas.coneval.org.mx/DATAMUN/dato-actualizado?n=04&amp;m=04020&amp;c=2018&amp;g=3&amp;p=15&amp;w=i</a>	Existen mejores oportunidades laborales, acceso a servicios de salud e instituciones educativas. Se generan más empleos y bien remunerados, que permiten igualdad de oportunidades y calidad de vida adecuada para la población. Se fortalece la inclusión social, siendo más equitativa respecto a género, fortaleciendo la protección de los derechos de los grupos minoritarios y vulnerables, y asegurando una participación incluyente en la esfera social, política y cultural. Existe un equilibrio entre el crecimiento económico y el medio ambiente.
PROPÓSITO	Los ciudadanos del Municipio de Campeche cuenta con un eficiente servicio de manejo y confinación de residuos	Tasa de variación de toneladas de basura que ingresan al relleno sanitario	(Número de toneladas de basura que ingresan al relleno sanitario en el año 1 / Número de toneladas de basura que ingresan al relleno sanitario en el año 1-1) x100	Estratégico	Eficacia	Anual	-8.45	Porcentaje	-7.14	Informe mensual de toneladas de basura generadas en las zonas del Municipio clasificadas por Red Ambiental	La población en general cuenta con una cultura de clasificación de residuos adecuada.
COMPONENTE 1	Servicio de recolección de basura concesionada	Porcentaje de veces de recolección de basura en las diferentes rutas realizadas	(Número de veces de recolección de basura en las diferentes rutas realizadas / Número de veces de recolección de basura en las diferentes rutas programadas)x100	Gestión	Eficacia	Anual	100	Porcentaje	100	Informe mensual de toneladas de basura generadas en las zonas del Municipio clasificadas por Red Ambiental y Programa Anual Operativo de la Dirección General de Infraestructura y Servicios Ciudadanos	La población en general e Instituciones Públicas y Privadas no generan altas cantidades de basura.
COMPONENTE 2	Solicitudes de recoja de basura en el Centro Histórico atendidas	Porcentaje de solicitudes atendidas	(Número de solicitudes atendidas / Número de solicitudes requeridas)x100	Gestión	Eficacia	Trimestral	0	Porcentaje	100	Informe mensual de actividades de la Dirección General de Infraestructura y Servicios Ciudadanos	Los locatarios y la población en general no generan altas cantidades de basura en el Centro Histórico de la Ciudad.
ACTIVIDAD 1.1	Supervisión rutas de recoja de basura	Porcentaje de supervisiones de rutas de recoja de basura de Red Ambiental realizadas	(Número de supervisiones de rutas de recoja de basura de Red Ambiental realizadas / Número de supervisiones de rutas de recoja de basura de Red Ambiental programadas)x100	Gestión	Eficacia	Semestral	108.94	Porcentaje	100	Informe mensual de actividades y Programa Operativo Anual de la Dirección General de Infraestructura y Servicios Ciudadanos	La empresa Red Ambiental cumple con los días, horarios y rutas establecidas de recolección de basura en las zonas de la ciudad.
ACTIVIDAD 1.2	Servicio de barrido a mano proporcionado	Porcentaje de metros lineales de barrido a mano realizadas	(Número de metros lineales de barrido a mano realizadas / Número de metros lineales de barrido a mano programadas)x100	Gestión	Eficacia	Trimestral	100.49	Porcentaje	100	Informe mensual de toneladas de basura generadas en las zonas del Municipio clasificadas por Red Ambiental y Programa Anual Operativo de la Dirección General de Infraestructura y Servicios Ciudadanos	La empresa Red Ambiental cumple con los días, horarios y rutas establecidas del servicio de barrido a mano en las zonas de la ciudad.
ACTIVIDAD 2.1	Recoja de basura en el Centro Histórico	Porcentaje de viajes de recoja de basura en el Centro Histórico realizados	(Número de viajes de recoja de basura realizados / Número de viajes de recoja de basura requeridos)x100	Gestión	Eficacia	Trimestral	100	Porcentaje	100	Informe mensual de actividades de la Dirección General de Infraestructura y Servicios Ciudadanos	La población en general se apega a los horarios establecidos para la recolección de basura. Las condiciones climatológicas se mantienen estables para llevar a cabo el servicio.



H. AYUNTAMIENTO DE CAMPECHE 2021-2024  
MATRIZ DE INDICADORES PARA RESULTADOS (MIR)  
EJERCICIO FISCAL 2024



CLAVE Y NOMBRE DEL PROGRAMA PRESUPUESTARIO:		E08 Rastro Municipal									
EJE DEL PLAN MUNICIPAL DE DESARROLLO 2021-2024:		I. Ayuntamiento eficiente para avanzar									
DIRECCIÓN GENERAL:		Dirección General de Infraestructura y Servicios Ciudadanos									
NIVEL	RESUMEN NARRATIVO	INDICADORES								MEDIOS DE VERIFICACIÓN	SUPUESTOS
		NOMBRE DEL INDICADOR	MÉTODO DE CÁLCULO	TIPO	DIMENSIÓN	FRECUENCIA DE MEDICIÓN	LÍNEA BASE	UNIDAD DE MEDIDA	META		
FIN	Contribuir a garantizar que se cubran las necesidades de consumo de la población mediante un rastro público funcional	Porcentaje de rastros que se encuentran en funcionamiento en el municipio o alcaldía	Porcentaje de rastros que se encuentran en funcionamiento en el municipio o alcaldía, respecto al total de rastros que existen en el municipio o alcaldía	Estratégico	Eficacia	Bienal	100	Porcentaje	100	Cobertura de Servicios Públicos, Datos del Avance Municipal (DATAMUN), Consejo Nacional de Evaluación de la Política de Desarrollo Social (CONEVAL). Disponible en: <a href="http://sistemas.coneval.org.mx/DATAMUN/dato-actualizado/?w=64&amp;m=34023&amp;c=2018&amp;g=3&amp;g=21&amp;w=64">http://sistemas.coneval.org.mx/DATAMUN/dato-actualizado/?w=64&amp;m=34023&amp;c=2018&amp;g=3&amp;g=21&amp;w=64</a>	Existen mejores oportunidades laborales, acceso a servicios de salud e instituciones educativas. Se generan más empleos y bien remunerados, que permiten igualdad de oportunidades y calidad de vida adecuada para la población. Se fortalece la inclusión social, siendo más equitativa respecto a género, fortaleciendo la protección de los derechos de los grupos minoritarios y vulnerables, y asegurando una participación incluyente en la esfera social, política y cultural. Existe un equilibrio entre el crecimiento económico y el medio ambiente.
PROPÓSITO	Los ciudadanos del Municipio de Campeche cuentan con un rastro público funcional	Porcentaje de introductores atendidos con el servicio de rastro	(Número de introductores atendidos con el servicio de rastro / Número de introductores que solicitan el servicio de rastro)x100	Estratégico	Eficacia	Anual	100	Porcentaje	100	Guía de Introducción, Registro de Introductores y Talones de Pago resguardado en la Dirección General de Infraestructura y Servicios Ciudadanos	Los introductores transportan la carne en vehículos adecuados que garanticen la conservación y sanidad de la carne apta consumo humano.
COMPONENTE 1	Servicio de sacrificio de animales porcinos y bovinos brindado	Porcentaje de animales porcinos y bovinos sacrificados	(Número de animales porcinos y bovinos sacrificados / Número de animales porcinos y bovinos introducidos)x100	Gestión	Eficacia	Trimestral	99.87	Porcentaje	100	Reporte Diario de Sacrificio y Bitácora de Introducciones resguardado en la Dirección General de Infraestructura y Servicios Ciudadanos	Los introductores hacen buen uso del servicio de rastro municipal. La carne de los animales sacrificados cumple con las normas sanitarias para su distribución a la población.
ACTIVIDAD 1.1	Realización de un programa de mantenimiento permanente del rastro	Porcentaje de mantenimientos realizados	(Número de mantenimientos realizados / Número de mantenimientos requeridos)x100	Gestión	Eficacia	Trimestral	100	Porcentaje	100	Reporte semanal de Actividades y Requisiciones de mantenimientos de la Dirección General de Infraestructura y Servicios Ciudadanos	Los costos de los materiales para la realización de los mantenimientos se mantienen estables.
ACTIVIDAD 1.2.1	Administración del servicio de sacrificio de animales porcinos y bovinos brindado	Porcentaje de porcinos sacrificados	(Número de porcinos sacrificados / Número de porcinos introducidos)x100	Gestión	Eficacia	Trimestral	100	Porcentaje	100	Reporte Diario de Sacrificio y Bitácora de Introducciones resguardado en la Dirección General de Infraestructura y Servicios Ciudadanos	La ciudadanía consume productos cárnicos procesados en el Rastro Municipal.
ACTIVIDAD 1.2.2		Porcentaje de bovinos sacrificados	(Número de bovinos sacrificados / Número de bovinos introducidos)x100	Gestión	Eficacia	Trimestral	100	Porcentaje	100	Reporte Diario de Sacrificio y Bitácora de Introducciones resguardado en la Dirección General de Infraestructura y Servicios Ciudadanos	La ciudadanía consume productos cárnicos procesados en el Rastro Municipal.
ACTIVIDAD 1.3	Movilización de personal al Rastro Municipal	Porcentaje de viajes realizados	(Número de viajes realizados / Número de viajes requeridos)x100	Gestión	Eficacia	Trimestral	100	Porcentaje	100	Reporte trimestral de Actividades y Requisiciones de mantenimientos de la Dirección General de Infraestructura y Servicios Ciudadanos	Los costos de los materiales para la realización de los mantenimientos se mantienen estables.

NIVEL	RESUMEN NARRATIVO	NOMBRE DEL INDICADOR	MÉTODO DE CÁLCULO	TIPO	DIMENSIÓN	FRECUENCIA DE MEDICIÓN	LÍNEA BASE	UNIDAD DE MEDIDA	META	MEDIOS DE VERIFICACIÓN	SUPUESTOS
ACTIVIDAD 2.1	Limpieza diurna y nocturna permanente realizada en los mercados	Porcentaje de limpiezas realizadas	(Número de Limpiezas realizadas / Número de Limpiezas programadas)x100	Gestión	Eficacia	Trimestral	141.91	Porcentaje	100	Reportes trimestrales de actividades y Programa Operativo Anual de la Dirección General de Infraestructura y Servicios Ciudadanos	Las condiciones climatológicas se mantienen estables y permiten la limpieza adecuada de los mercados.
ACTIVIDAD 2.2	Mantenimiento permanente a la Infraestructura de los mercados	Porcentaje de mantenimientos realizados	(Número de mantenimientos realizados/ Número de mantenimientos reportados)x100	Gestión	Eficacia	Trimestral	100	Porcentaje	100	Reportes trimestrales de actividades de la Dirección General de Infraestructura y Servicios Ciudadanos	Las condiciones climatológicas se mantienen estables para la realización de los trabajos.
ACTIVIDAD 2.3	Realización de recorridos de recolección de basura en el Mercado Principal	Porcentaje de recorridos realizados	(Número de recorridos realizados / Número de recorridos solicitados)x100	Gestión	Eficacia	Trimestral	0	Porcentaje	100	Reportes trimestrales de actividades de la Dirección General de Infraestructura y Servicios Ciudadanos	El camión recolector se encuentra en funcionamiento para realizar la recolección de basura en el Mercado Principal.
ACTIVIDAD 3.1	Realización de pláticas al personal y locatarios sobre el tema de prevención de violencia de género	Porcentaje de pláticas al personal y locatarios realizados	(Número de pláticas al personal y locatarios realizados / Número de pláticas al personal y locatarios programados)x100	Gestión	Eficacia	Semestral	0	Porcentaje	100	Reportes trimestrales de actividades y Programa Operativo Anual de la Dirección General de Infraestructura y Servicios Ciudadanos	El personal y los locatarios tienen el interés y acuden a las pláticas de prevención de violencia de género.
FIN	Contribuir a garantizar que se cubran las necesidades de consumo de la población mediante mercados saludables, funcionales y de calidad	Porcentaje de mercados y centrales de abasto en funcionamiento establecidos en el municipio o alcaldía	Porcentaje de mercados y centrales de abasto en funcionamiento establecidos en el Municipio	Estratégico	Eficacia	Bienal	0	Porcentaje	100	Cobertura de Servicios Públicos, Datos del Avance Municipal (DATAMUN), Consejo Nacional de Evaluación de la Política de Desarrollo Social (CONEVAL), Disponible en: <a href="http://sistemas.coneval.org.mx/DATAMUN/indicador-actualizado?e=04&amp;m=0402&amp;c=2018&amp;g=3&amp;p=18&amp;w=">http://sistemas.coneval.org.mx/DATAMUN/indicador-actualizado?e=04&amp;m=0402&amp;c=2018&amp;g=3&amp;p=18&amp;w=</a>	Existen mejores oportunidades laborales, acceso a servicios de salud e instituciones educativas. Se generan más empleos y bien remunerados, que permiten igualdad de oportunidades y calidad de vida adecuada para la población. Se fortalece la inclusión social, siendo más equitativa respecto a género, fortaleciendo la protección de los derechos de los grupos minoritarios y vulnerables, y asegurando una participación incluyente en la esfera social, política y cultural. Existe un equilibrio entre el crecimiento económico y el medio ambiente.
PROPOSITO	La ciudadanía y comerciantes del Municipio de Campeche cuentan con mercados saludables, funcionales y de calidad	Porcentaje de mercados verificados por COPRISCAM	(Número de mercados verificados por COPRISCAM / Número de mercados de la Dirección General de Infraestructura y Servicios Ciudadanos)x100	Estratégico	Eficacia	Anual	100	Porcentaje	100	Acta de verificación sanitaria emitida por Comisión para la Protección Contra Riesgos Sanitarios (COPRISCAM) y Reportes trimestrales de la Dirección General de Infraestructura y Servicios Ciudadanos	Los ciudadanos visitan y demandan los productos de locatarios de los mercados para activar la economía local.
COMPONENTE 1	Mercados eficientemente administrados	Porcentaje de actividades de los Planes de Trabajo realizadas	(Número de actividades de los Planes de Trabajo realizadas / Número de actividades en los Planes de Trabajo programadas)x100	Gestión	Eficacia	Trimestral	100	Porcentaje	100	Reportes trimestrales y Programa Operativo Anual de la Dirección General de Infraestructura y Servicios Ciudadanos	Los locatarios se comprometen y aprueban las actividades para cumplir con la planeación administrativa.
COMPONENTE 2	Mantenimiento y Limpieza permanente a mercados brindados	Porcentaje de mercados con mantenimiento y limpieza permanente	(Número de mercados con mantenimiento y limpieza permanente / Número total de mercados a cargo de la Dirección General de Infraestructura y Servicios Ciudadanos)x100	Gestión	Eficacia	Anual	100	Porcentaje	100	Reportes trimestrales de la Dirección General de Infraestructura y Servicios Ciudadanos	Los ciudadanos y locatarios cuidan y mantienen en buen estado los mercados del Municipio.
COMPONENTE 3	Mercados públicos seguros	Porcentaje de denuncias y quejas de inseguridad atendidas	(Número de denuncias y quejas de inseguridad en los mercados atendidos / Número de denuncias y quejas de inseguridad en los mercados reportadas)x100	Gestión	Eficacia	Trimestral	100	Porcentaje	100	Reportes trimestrales de la Dirección General de Infraestructura y Servicios Ciudadanos	Los índices de delincuencia disminuyen en el Municipio. Las autoridades competentes intervienen en la resolución de los conflictos.
ACTIVIDAD 1.1	Administración del padrón de locatarios	Porcentaje de locatarios que cumplen con sus pagos	(Número de locatarios que cumplen con sus pagos / Número total de locatarios)x100	Gestión	Eficacia	Anual	79.96	Porcentaje	52.91	Reporte Anual de pagos y Padrón de locatarios de la Dirección General de Infraestructura y Servicios Ciudadanos	Los locatarios tienen interés de participar en los convenios realizados para regularización de pagos y cumplen en tiempo y forma con los mismos.
ACTIVIDAD 1.2	Verificación del cumplimiento del reglamento de mercados para el Municipio de Campeche	Porcentaje de reportes que ameritan la emisión de un exhorto	(Número de reportes que ameritan la emisión de un exhorto / Número de reportes de los inspectores)x100	Gestión	Eficacia	Trimestral	0.72	Porcentaje	1.21	Reportes trimestrales de actividades e Informe semanal de reportes de la Dirección General de Infraestructura y Servicios Ciudadanos	Los locatarios y comerciantes aceptan y reciben de manera correcta las notificaciones enviadas.
ACTIVIDAD 1.3	Multas cobradas a locatarios del mercado Municipal de Campeche	Porcentaje de multas pagadas	(Número de multas pagadas / Número de multas emitidas )x100	Gestión	Eficacia	Trimestral	0	Porcentaje	100	Reportes trimestrales de actividades e Informe semanal de reportes de la Dirección General de Infraestructura y Servicios Ciudadanos	Los locatarios y comerciantes aceptan y pagan las multas correspondientes
ACTIVIDAD 1.4	Organización de las festividades realizadas en los mercados	Porcentaje de festividades realizadas	(Número de festividades realizadas / Número de festividades programadas)x100	Gestión	Eficacia	Trimestral	100	Porcentaje	100	Reportes trimestrales de actividades y Programa Operativo Anual de la Dirección General de Infraestructura y Servicios Ciudadanos	Los locatarios realizan sus trámites y pagos de permisos a tiempo.



H. AYUNTAMIENTO DE CAMPECHE 2021-2024  
MATRIZ DE INDICADORES PARA EL RESULTADO (MIR)  
EJERCICIO FISCAL 2024



CLAVE Y NOMBRE DEL PROGRAMA PRESUPUESTARIO:			E11 Programa de Gestión de Agua Responsable y Sustentable									
EJE DEL PLAN MUNICIPAL DE DESARROLLO 2021-2024:			I. Ayuntamiento eficiente para avanzar									
DIRECCIÓN GENERAL:			Sistema Municipal de Agua Potable y Alcantarillado de Campeche									
NIVEL	RESUMEN NARRATIVO	NOMBRE DEL INDICADOR	MÉTODO DE CÁLCULO	INDICADORES			UNIDAD DE MEDIDA		META	MEDIOS DE VERIFICACIÓN	SUPUESTOS	
				TIPO	DIMENSIÓN	FRECUENCIA DE MEDICIÓN	LÍNEA BASE					
	Contribuir a garantizar el consumo sostenible del agua potable en la población mediante el abastecimiento continuo del servicio	Porcentaje de carencia por acceso a los servicios básicos en la vivienda	(Número de personas con carencia por acceso a los servicios básicos en la vivienda / Número de personas en el Municipio de Campeche) x 100	Estratégico	Eficacia	Quinquenal	12.9	Porcentaje	12.9	Anexo estadístico 2010-2020 de la Póliza a nivel Municipal publicado por el Consejo Nacional de Evaluación de la Política de Desarrollo Social (CONEVAL) https://www.coneval.org.mx/Medicion/Paginas/Poliza-municipio-2010-2020.aspx	Existen mejores oportunidades laborales, acceso a servicios de salud e instituciones educativas. Se generan más empleos y bien remunerados, que permiten igualdad de oportunidades y calidad de vida adecuada para la población. Se fortalece la inclusión social, siendo más equitativa respecto a género, fortaleciendo la protección de los derechos de los grupos minoritarios y vulnerables, y asegurando una participación incluyente en la esfera social, política y cultural. Existe un equilibrio entre el crecimiento económico y el medio ambiente.	
		Porcentaje de Viviendas que no disponen de agua entubada de la red pública	Es el porcentaje del indicador que compone el índice de rezago social respecto a las viviendas que no disponen de agua entubada de la red pública	Estratégico	Eficacia	Quinquenal	0.7	Porcentaje	0.7	Indicadores que componen el índice de rezago social. Datos del Avance Municipal (DATAMUN), Consejo Nacional de Evaluación de la Política de Desarrollo Social (CONEVAL). Disponible en: http://sistema.coneval.org.mx/DATAMUN/Estado-actualizado/?id=94&idm=40003&ag=5&g=28		
PROPOSITO	La población del Municipio de Campeche cuenta con abastecimiento continuo del servicio de agua potable	Porcentaje de tomas de agua contable con servicio continuo	(Tomas de agua potable con servicio continuo / Total de tomas activas registradas) x 100	Estratégico	Eficacia	Anual	75.71	Porcentaje	75.71	Reporte de Indicadores de Gestión del Sistema Municipal de Agua Potable y Alcantarillado de Campeche (SMAPAC)	Los asentamientos irregulares disminuyen, lo que permite menor servicio continuo de agua potable.	
COMPONENTE 1	Programa permanente de cultura del cuidado del agua promovido	Porcentaje de actividades del Programa permanente de cultura del cuidado del agua realizadas	(Número de actividades del Programa permanente de cultura del cuidado del agua realizadas / Número total de actividades del Programa permanente de cultura del cuidado del agua programadas) x 100	Gestión	Eficacia	Anual	66.67	Porcentaje	100	Reporte de actividades del Sistema Municipal de Agua Potable y Alcantarillado de Campeche (SMAPAC)	El ciudadano posee una cultura del cuidado del recurso del agua.	
COMPONENTE 2	Pozos en la zona urbana y rural visitados para cloración	Porcentaje de visitas a Pozos para cloración en zona urbana y rural realizadas	(Número de visitas a Pozos para cloración en zona urbana y rural realizadas / Número de visitas a Pozos para cloración en zona urbana y rural programadas) x 100	Gestión	Eficacia	Trimestral	0	Porcentaje	100	Reporte trimestral de visitas y Programa Operativo Anual del Sistema Municipal de Agua Potable y Alcantarillado de Campeche (SMAPAC)	La población no contamina los mantos acuíferos.	
COMPONENTE 3	Servicio de agua potable suministrado a la población	Dotación por habitante (l/h/d)	Volumen promedio diario producido en fuentes de abastecimiento / Población total	Gestión	Eficacia	Semestral	0.20	m3 diarios	0.211	Reporte semestral de Indicadores de Gestión del Sistema Municipal de Agua Potable y Alcantarillado de Campeche (SMAPAC)	La población del Municipio de Campeche utiliza el servicio del agua potable de manera racional.	
COMPONENTE 4	Atención a los usuarios del servicio realizado	Porcentaje de conclusión de trámites iniciados por los usuarios	(Número de trámites concluidos / Número de trámites iniciados por los usuarios) x 100	Gestión	Eficacia	Trimestral	100	Porcentaje	100	Reporte trimestral de actividades del Sistema Municipal de Agua Potable y Alcantarillado de Campeche (SMAPAC)	Los usuarios le dan continuidad a sus trámites iniciados.	
ACTIVIDAD 1.1	Campañas para la concientización del cuidado del agua	Porcentaje de campañas de concientización del cuidado del agua realizadas	(Número de campañas de concientización del cuidado del agua realizadas / Número de campañas de concientización del cuidado del agua programadas) x 100	Gestión	Eficacia	Trimestral	80	Porcentaje	100	Reporte trimestral de actividades y Programa Operativo Anual del Sistema Municipal de Agua Potable y Alcantarillado de Campeche (SMAPAC)	La población mejora su cultura en el cuidado del agua.	
ACTIVIDAD 1.2	Concientización a través de pláticas informativas sobre el uso adecuado del agua para evitar su desperdicio y la contaminación de la misma	Porcentaje de pláticas informativas realizadas	(Número de pláticas informativas realizadas / Número de pláticas informativas programadas) x 100	Gestión	Eficacia	Trimestral	80	Porcentaje	100	Reporte trimestral de actividades y Programa Operativo Anual del Sistema Municipal de Agua Potable y Alcantarillado de Campeche (SMAPAC)	La población asiste y participa activamente en las pláticas de cultura del agua realizadas.	
ACTIVIDAD 1.3	Realización de eventos socio-culturales enfocados en la concientización en el uso y conservación del agua	Porcentaje de eventos socio-culturales realizados	(Número de eventos socio-culturales realizados / Número de eventos socio-culturales programados) x 100	Gestión	Eficacia	Trimestral	200	Porcentaje	100	Reporte trimestral de actividades y Programa Operativo Anual del Sistema Municipal de Agua Potable y Alcantarillado de Campeche (SMAPAC)	La población asiste y participa activamente en los eventos socio-culturales de cultura del agua realizadas.	
ACTIVIDAD 1.4	Limpieza de playas, manglares, ojos de agua y pozos en compañía de asociaciones civiles y/o centros educativos	Porcentaje de limpiezas de playas, manglares, ojos de agua y pozos realizadas	(Número de limpiezas de playas, manglares, ojos de agua y pozos realizadas / Número de limpiezas de playas, manglares, ojos de agua y pozos programadas) x 100	Gestión	Eficacia	Trimestral	0	Porcentaje	100	Reporte trimestral de actividades y Programa Operativo Anual del Sistema Municipal de Agua Potable y Alcantarillado de Campeche (SMAPAC)	La población no tira sus desechos o residuos a las playas, manglares, ojos de agua y pozos.	
ACTIVIDAD 2.1	Monitoreo de cloro residual en la red de agua de los sistemas de cloración en zona urbana y rural	Porcentaje de monitoreos de cloradores realizados	(Número de monitoreos de cloradores realizados / Número de monitoreos de cloradores programados) x 100	Gestión	Eficacia	Trimestral	100.20	Porcentaje	100	Reporte trimestral de actividades del Sistema Municipal de Agua Potable y Alcantarillado de Campeche (SMAPAC)	Disminuye la extracción de los equipos de cloración por parte de la población.	
ACTIVIDAD 2.2	Suministro de hipoclorito de sodio para la desinfección del agua en zonas urbanas y rurales	Porcentaje de kilos de hipoclorito de sodio suministrados	(Número de kilos de hipoclorito de sodio suministrados / Número de kilos de hipoclorito de sodio requeridos) x 100	Gestión	Eficacia	Trimestral	100	Porcentaje	100	Reporte trimestral de actividades del Sistema Municipal de Agua Potable y Alcantarillado de Campeche (SMAPAC)	Los proveedores cumplen en tiempo y forma la entrega de los materiales para la cloración	
ACTIVIDAD 2.3	Realización de estudios de química del agua en zonas urbanas y rurales	Porcentaje de estudios de química del agua realizados	(Número de estudios de química del agua realizados / Número de estudios de química del agua requeridos) x 100	Gestión	Eficacia	Trimestral	100	Porcentaje	100	Reporte trimestral de actividades del Sistema Municipal de Agua Potable y Alcantarillado de Campeche (SMAPAC)	Los proveedores cumplen en tiempo y forma la entrega de los materiales para la realización de estudios.	
ACTIVIDAD 2.4	Mantenimiento a los sistemas de cloración en zona urbana y rural	Porcentaje de mantenimientos a los cloradores realizados	(Número de mantenimientos a los cloradores realizados / Número de mantenimientos a los cloradores programados) x 100	Gestión	Eficacia	Trimestral	0	Porcentaje	100	Reporte trimestral de actividades y Programa Operativo Anual del Sistema Municipal de Agua Potable y Alcantarillado de Campeche (SMAPAC)	Disminuye la extracción de los equipos de cloración por parte de la población.	





H. AYUNTAMIENTO DE CAMPECHE 2021-2024  
MATRIZ DE INDICADORES PARA EL RESULTADO (MIR)  
EJERCICIO FISCAL 2024



ACTIVIDAD 3.1	Realización de expedientes técnicos de obras de ampliación y rehabilitación de obras de captación, líneas de conducción y red de distribución en zonas urbanas de San Francisco de Campeche y localidades rurales	Porcentaje de expedientes técnicos de obra realizados	(Número de expedientes técnicos de obra realizados / Número de expedientes técnicos de obra requeridos) x 100	Gestión	Eficacia	Trimestral	100	Porcentaje	100	Reporte trimestral de actividades del Sistema Municipal de Agua Potable y Alcantarillado de Campeche (SMAPAC)	Se cuenta con los recursos financieros necesarios en tiempo y forma.
ACTIVIDAD 3.2	Realización de las Facilidades de fraccionamientos en la zona urbana de San Francisco de Campeche	Porcentaje de Facilidades realizadas	(Número de facilidades realizadas / Número de facilidades solicitadas) x 100	Gestión	Eficacia	Trimestral	100	Porcentaje	100	Reporte trimestral de actividades del Sistema Municipal de Agua Potable y Alcantarillado de Campeche (SMAPAC)	Las empresas constructoras solicitan los estudios de factibilidad.
ACTIVIDAD 3.3.1	Rehabilitación y/o ampliación de las líneas de conducción y la red de distribución en localidades urbanas y rurales	Porcentaje de metros tubería rehabilitados y/o ampliados	(Número de metros de tuberías rehabilitados y/o ampliados / Número de metros de tuberías que requieren rehabilitación y/o ampliación) x 100	Gestión	Eficacia	Trimestral	100	Porcentaje	100	Reporte trimestral de actividades del Sistema Municipal de Agua Potable y Alcantarillado de Campeche (SMAPAC)	La población no daña la infraestructura hidráulica. Las condiciones climatológicas en el Municipio se mantienen estables y permiten llevar a cabo las acciones de rehabilitación y/o ampliación de las líneas de conducción y la red de distribución.
ACTIVIDAD 3.3.2		Porcentaje de tomas domiciliarias nuevas	(Número de tomas domiciliarias nuevas / Número de tomas domiciliarias requeridas) x 100	Gestión	Eficacia	Trimestral	100	Porcentaje	100	Reporte trimestral de actividades del Sistema Municipal de Agua Potable y Alcantarillado de Campeche (SMAPAC)	
ACTIVIDAD 3.3.3		Porcentaje de válvulas colocadas y rehabilitadas	(Número de válvulas colocadas y rehabilitadas / Número de válvulas requeridas a colocar y rehabilitar) x 100	Gestión	Eficacia	Trimestral	100	Porcentaje	100	Reporte trimestral de actividades del Sistema Municipal de Agua Potable y Alcantarillado de Campeche (SMAPAC)	
ACTIVIDAD 3.3.4		Porcentaje de pozos y cárcamos rehabilitados	(Número de pozos y cárcamos rehabilitados / Número de pozos y cárcamos que requieren rehabilitación) x 100	Gestión	Eficacia	Trimestral	100	Porcentaje	100	Reporte trimestral de actividades del Sistema Municipal de Agua Potable y Alcantarillado de Campeche (SMAPAC)	
ACTIVIDAD 3.4	Mantenimiento y rehabilitación a los equipos electromecánicos de los pozos y cárcamos	Porcentaje de equipos electromecánicos con mantenimiento o rehabilitados	(Número de equipos electromecánicos con mantenimiento o rehabilitados / Número de equipos electromecánicos que requieren mantenimiento o rehabilitación) x 100	Gestión	Eficacia	Trimestral	100	Porcentaje	100	Reporte trimestral de actividades del Sistema Municipal de Agua Potable y Alcantarillado de Campeche (SMAPAC)	El suministro de la electricidad es constante.
ACTIVIDAD 3.5	Supervisión de obras	Porcentaje de obras supervisadas	(Número de obras supervisadas / Número total de obras realizadas) x 100	Gestión	Eficacia	Trimestral	100	Porcentaje	100	Reporte trimestral de actividades del Sistema Municipal de Agua Potable y Alcantarillado de Campeche (SMAPAC)	Los contratistas realizan las obras de conformidad con los contratos.
ACTIVIDAD 3.6	Atención y/o rehabilitación de tomas domiciliarias por falta de servicio	Porcentaje de tomas domiciliarias atendidas y/o rehabilitadas por falta de servicio	(Número total tomas domiciliarias atendidas y/o rehabilitadas por falta de servicio / Número de tomas domiciliarias por falta de servicio que requieren atención y/o rehabilitación) x 100	Gestión	Eficacia	Trimestral	100	Porcentaje	100	Reporte trimestral de actividades del Sistema Municipal de Agua Potable y Alcantarillado de Campeche (SMAPAC)	La población hace un uso adecuado de las tomas domiciliarias.
ACTIVIDAD 3.7	Brinde el servicio de agua a través de Pisos en localidades urbanas y rurales con escasez de agua potable	Porcentaje de servicios de pisos brindados	(Número de servicios de pisos brindados / Número de servicios de pisos requeridos) x 100	Gestión	Eficacia	Trimestral	100	Porcentaje	100	Reporte trimestral de actividades del Sistema Municipal de Agua Potable y Alcantarillado de Campeche (SMAPAC)	No se presentan eventualidades que influyan en el suministro continuo de agua.
ACTIVIDAD 3.8	Mantenimiento y/o Rehabilitación de los lavamanos comunitarios con mantenimiento y/o rehabilitación	Porcentaje de lavamanos comunitarios con mantenimiento y/o rehabilitación	(Número de lavamanos comunitarios con mantenimiento y/o rehabilitados / Número de lavamanos comunitarios que requieren mantenimiento y/o rehabilitación) x 100	Gestión	Eficacia	Trimestral	100	Porcentaje	100	Reporte trimestral de actividades del Sistema Municipal de Agua Potable y Alcantarillado de Campeche (SMAPAC)	Los ciudadanos le dan un uso adecuado a los lavamanos instalados.
ACTIVIDAD 4.1	Actualización del padrón de usuarios del servicio de agua	Tasa de variación de usuarios del padrón	(Número de usuarios del padrón en el año 1 / Número de usuarios del padrón en el año 1-1) x 100	Gestión	Eficacia	Anual	4.18	Porcentaje	0.92	Reporte trimestral de actividades del Sistema Municipal de Agua Potable y Alcantarillado de Campeche (SMAPAC)	Los usuarios tramitan su contrato en tiempo y forma.
ACTIVIDAD 4.2	Regularización de tomas irregulares	Porcentaje de tomas irregulares regularizadas	(Número de tomas irregulares regularizadas / Número de tomas irregulares detectadas) x 100	Gestión	Eficacia	Trimestral	100	Porcentaje	100	Reporte trimestral de actividades del Sistema Municipal de Agua Potable y Alcantarillado de Campeche (SMAPAC)	La población que cuenta con agua potable cuenta con un contrato que le ampare.
ACTIVIDAD 4.3	Atención de los reportes de fugas	Porcentaje de reportes de fugas atendidos	(Número de reportes de fugas atendidos / Número de reportes de fugas reportados) x 100	Gestión	Eficacia	Trimestral	98.95	Porcentaje	100	Reporte trimestral de actividades del Sistema Municipal de Agua Potable y Alcantarillado de Campeche (SMAPAC)	La población reporta las fugas existentes.
ACTIVIDAD 4.4	Vigilancia de convenios realizados con los usuarios	Porcentaje de cumplimiento de convenios	(Número de convenios cumplidos / Número total de convenios) x 100	Gestión	Eficacia	Trimestral	92.21	Porcentaje	100	Reporte trimestral de actividades del Sistema Municipal de Agua Potable y Alcantarillado de Campeche (SMAPAC)	La población a la que se le emite estados de cuenta y/o firman convenios de pago, pagan su adeudo.
ACTIVIDAD 4.5	Regularización de los usuarios morosos notificados y/o voluntarios	Tasa de variación de usuarios morosos	(Número de usuarios morosos en el año 1 / Número de usuarios morosos en el año 1-1) x 100	Gestión	Eficacia	Anual	4.07	Porcentaje	-12.36	Reporte trimestral de actividades del Sistema Municipal de Agua Potable y Alcantarillado de Campeche (SMAPAC)	Los usuarios del servicio de agua potable, se encuentran al día en sus pagos.

<https://www.municipiocampeche.gob.mx/index.php/programas-presupuestarios-aprobados-respaldo/>

**ANEXO VIII  
ANALÍTICO DE PLAZAS**

H. AYUNTAMIENTO DE CAMPECHE TABULADOR DE PLAZAS 2024							
Departamento de Adscripción	Plaza / Puesto	N° de Plazas	Confianza	Base	Honorarios Asimilables a Salarios	De	Hasta
Presidencia	Presidente Municipal	1	1	0	0	83,000	102,000
Todas las Unidades Administrativas	Director General	9	9	0	0	41,095	61,550
Todas las Unidades Administrativas	Director Area	16	16	0	0	41,095	48,220
Unidad Administrativa de Cultura	Cronista	1	1	0	0	41,095	48,220
Todas las Unidades Administrativas	Subdirectores	40	10	0	30	17,095	38,920
Todas las Unidades Administrativas	Coordinadores	71	18	0	53	4,207	34,450
Todas las Unidades Administrativas	Jefe de Departamento	150	38	0	112	4,207	27,400
Todas las Unidades Administrativas	Personal Admón. y Operativo	2,662	250	1,450	962	3,112	27,400

**ANEXO IX  
CLASIFICACIÓN PROGRAMÁTICA**

Nombre	Identificación	Monto
<b>Subsidios: Sector Social y Privado o Entidades Federativas y Municipios</b>		<b>4,964,681.00</b>
Sujetos a Reglas de Operación	S	-
Otros Subsidios	U	4,964,681.00
<b>Desempeño de las Funciones</b>		<b>1,337,523,768.15</b>
Prestación de Servicios Públicos	E	1,057,300,124.40
Provisión de Bienes Públicos	B	-
Planeación, seguimiento y evaluación de políticas públicas	P	16,244,190.00
Promoción y fomento	F	100,365,272.00
Regulación y supervisión	G	46,833,244.75
Funciones de las Fuerzas Armadas (Únicamente Gobierno Federal)	A	-
Específicos	R	29,739,988.00
Proyectos de Inversión	K	87,040,949.00
<b>Administrativos y de Apoyo</b>		<b>432,115,446.36</b>
Apoyo al proceso presupuestario y para mejorar la eficiencia institucional	M	420,955,822.36
Apoyo a la función pública y al mejoramiento de la gestión	O	11,159,624.00
Operaciones ajenas	W	-
<b>Compromisos</b>		<b>11,982,344.00</b>
Obligaciones de cumplimiento de resolución jurisdiccional	L	-
Desastres Naturales	N	11,982,344.00
<b>Obligaciones</b>		<b>-</b>
Pensiones y jubilaciones	J	-
Aportaciones a la seguridad social	T	-
Aportaciones a fondos de estabilización	Y	-
Aportaciones a fondos de inversión y reestructura de pensiones	Z	-
<b>Programas de Gasto Federalizado (Gobierno Federal)</b>		<b>-</b>
Gasto Federalizado	I	-
<b>Participaciones a entidades federativas y municipios</b>		<b>-</b>
Participaciones a entidades federativas y municipios	C	-
Costo financiero, deuda o apoyos a deudores y ahorradores de la banca	D	15,759,573.49
Adeudos de ejercicios fiscales anteriores	H	-
<b>Total</b>		<b>1,802,345,813.00</b>

**ANEXO X  
CLASIFICACIÓN ADMINISTRATIVA**

Clave	Unidad	Monto
311110100	Secretaría del H. Ayuntamiento	55,326,571.00
311110200	Tesorería Municipal	98,176,213.48
311110300	Órgano Interno de Control	11,159,624.00
311110400	Dirección General de Administración	226,898,246.37
311110500	Dirección General de Asuntos Jurídicos y Transparencia	20,801,352.75
311110600	Dirección General de Infraestructura y Servicios Ciudadanos	674,305,427.00
311110700	Dirección General de Desarrollo Urbano y Económico Sostenible	66,948,816.00
311110800	Dirección General de Fomento Participativo y Desarrollo Humano	201,242,940.00
311110900	Oficina de la Presidencia	66,804,427.00
311111000	Cabildo	11,788,266.00
311111100	Autoridades Auxiliares	29,739,988.00
311200000	Organismos Públicos Descentralizados	339,153,941.40
<b>Total</b>		<b>1,802,345,813.00</b>

**ANEXO XI**  
**COG POR UNIDAD ADMINISTRATIVA**

**DIRECCIÓN GENERAL DE INFRAESTRUCTURA Y SERVICIOS CIUDADANOS**

Clasificación	Partida	Concepto de la partida	Cantidad Anual
<b>CAPÍTULO</b>	<b>1000</b>	<b>SERVICIOS PERSONALES</b>	<b>208,087,545.00</b>
<b>CONCEPTO</b>	<b>1100</b>	<b>REMUNERACIONES AL PERSONAL DE CARÁCTER PERMANENTE</b>	<b>63,153,920.00</b>
GENÉRICO	1110	Dietas	0.00
GENÉRICO	1120	Haberes	0.00
GENÉRICO	1130	Sueldos base al personal permanente	63,153,920.00
GENÉRICO	1140	Remuneraciones por adscripción laboral en el extranjero	0.00
<b>CONCEPTO</b>	<b>1200</b>	<b>REMUNERACIONES AL PERSONAL DE CARÁCTER TRANSITORIO</b>	<b>49,333,849.00</b>
GENÉRICO	1210	Honorarios asimilables a salarios	38,683,489.00
GENÉRICO	1220	Sueldos base al personal eventual	10,245,960.00
GENÉRICO	1230	Retribuciones por servicios de carácter social	0.00
GENÉRICO	1240	Retribución a los representantes de los trabajadores y de los patrones en la Junta de Conciliación y Arbitraje	404,400.00
<b>CONCEPTO</b>	<b>1300</b>	<b>REMUNERACIONES ADICIONALES Y ESPECIALES</b>	<b>48,103,532.00</b>
GENÉRICO	1310	Primas por años de servicios efectivos prestados	351,624.00
GENÉRICO	1320	Primas de vacaciones, dominical y gratificación de fin de año	15,224,324.00
GENÉRICO	1330	Horas extraordinarias	0.00
GENÉRICO	1340	Compensaciones	32,527,584.00
GENÉRICO	1350	Sobrehaberes	0.00
GENÉRICO	1360	Asignaciones de técnico, de mando, por comisión, de vuelo y de técnico especial	0.00
GENÉRICO	1370	Honorarios especiales	0.00
GENÉRICO	1380	Participaciones por vigilancia en el cumplimiento de las leyes y custodia de valores	0.00
<b>CONCEPTO</b>	<b>1400</b>	<b>SEGURIDAD SOCIAL</b>	<b>35,695,871.00</b>
GENÉRICO	1410	Aportaciones de seguridad social	28,003,633.00
GENÉRICO	1420	Aportaciones a fondos de vivienda	5,494,458.00
GENÉRICO	1430	Aportaciones al sistema para el retiro	2,197,780.00
GENÉRICO	1440	Aportaciones para seguros	0.00
<b>CONCEPTO</b>	<b>1500</b>	<b>OTRAS PRESTACIONES SOCIALES Y ECONÓMICAS</b>	<b>10,087,289.00</b>
GENÉRICO	1510	Cuotas para el fondo de ahorro y fondo de trabajo	0.00
GENÉRICO	1520	Indemnizaciones	0.00
GENÉRICO	1530	Prestaciones y haberes de retiro	0.00
GENÉRICO	1540	Prestaciones contractuales	10,087,289.00
GENÉRICO	1550	Apoyos a la capacitación de los servidores públicos	0.00
GENÉRICO	1590	Otras prestaciones sociales y económicas	0.00
<b>CONCEPTO</b>	<b>1600</b>	<b>PREVISIONES</b>	<b>0.00</b>
GENÉRICO	1610	Previsiones de carácter laboral, económica y de seguridad social	0.00
<b>CONCEPTO</b>	<b>1700</b>	<b>PAGO DE ESTÍMULOS A SERVIDORES PÚBLICOS</b>	<b>1,713,084.00</b>
GENÉRICO	1710	Estímulos	1,713,084.00
GENÉRICO	1720	Recompensas	0.00
<b>CAPÍTULO</b>	<b>2000</b>	<b>MATERIALES Y SUMINISTROS</b>	<b>116,117,543.00</b>
<b>CONCEPTO</b>	<b>2100</b>	<b>MATERIALES DE ADMINISTRACIÓN, EMISIÓN DE DOCUMENTOS Y ARTÍCULOS OFICIALES</b>	<b>1,715,089.00</b>
GENÉRICO	2110	Materiales, útiles y equipos menores de oficina	493,182.00
GENÉRICO	2120	Materiales y útiles de impresión y reproducción	167,422.00
GENÉRICO	2130	Material estadístico y geográfico	0.00
GENÉRICO	2140	Materiales, útiles y equipos menores de tecnologías de la información y comunicaciones	90,278.00
GENÉRICO	2150	Material impreso e información digital	0.00
GENÉRICO	2160	Material de limpieza	964,207.00
GENÉRICO	2170	Materiales y útiles de enseñanza	0.00
GENÉRICO	2180	Materiales para el registro e identificación de bienes y personas	0.00
<b>CONCEPTO</b>	<b>2200</b>	<b>ALIMENTOS Y UTENSILIOS</b>	<b>15,000.00</b>
GENÉRICO	2210	Productos alimenticios para personas	15,000.00
GENÉRICO	2220	Productos alimenticios para animales	0.00
GENÉRICO	2230	Utensilios para el servicio de alimentación	0.00
<b>CONCEPTO</b>	<b>2300</b>	<b>MATERIAS PRIMAS Y MATERIALES DE PRODUCCIÓN Y COMERCIALIZACIÓN</b>	<b>0.00</b>

GENÉRICO	2310	Productos alimenticios, agropecuarios y forestales adquiridos como materia prima	0.00
GENÉRICO	2320	Insumos textiles adquiridos como materia prima	0.00
GENÉRICO	2330	Productos de papel, cartón e impresos adquiridos como materia prima	0.00
GENÉRICO	2340	Combustibles, lubricantes, aditivos carbón y sus derivados adquiridos como materia prima	0.00
GENÉRICO	2350	Productos químicos, farmacéuticos y de laboratorio adquiridos como materia prima	0.00
GENÉRICO	2360	Productos metálicos y a base de minerales no metálicos adquiridos como materia prima	0.00
GENÉRICO	2370	Productos de cuero, piel, plástico y hule adquiridos como materia prima	0.00
GENÉRICO	2380	Mercancías adquiridas para su comercialización	0.00
GENÉRICO	2390	Otros productos adquiridos como materia prima	0.00
CONCEPTO	2400	MATERIALES Y ARTÍCULOS DE CONSTRUCCIÓN Y DE REPARACIÓN	94,333,533.00
GENÉRICO	2410	Productos minerales no metálicos	72,812.00
GENÉRICO	2420	Cemento y productos de concreto	560,567.00
GENÉRICO	2430	Cal, yeso y productos de yeso	382,797.00
GENÉRICO	2440	Madera y productos de madera	25,762.00
GENÉRICO	2450	Vidrio y productos de vidrio	0.00
GENÉRICO	2460	Material eléctrico y electrónico	218,270.00
GENÉRICO	2470	Artículos metálicos para la construcción	1,299,174.00
GENÉRICO	2480	Materiales complementarios	130,402.00
GENÉRICO	2490	Otros materiales y artículos de construcción y reparación	91,643,749.00
CONCEPTO	2500	PRODUCTOS QUÍMICOS, FARMACÉUTICOS Y DE LABORATORIO	1,215,132.00
GENÉRICO	2510	Productos químicos básicos	0.00
GENÉRICO	2520	Fertilizantes, pesticidas y otros agroquímicos	16,560.00
GENÉRICO	2530	Medicinas y productos farmacéuticos	0.00
GENÉRICO	2540	Materiales, accesorios y suministros médicos	0.00
GENÉRICO	2550	Materiales, accesorios y suministros de laboratorio	0.00
GENÉRICO	2560	Fibras sintéticas, hules, plásticos y derivados	538,572.00
GENÉRICO	2590	Otros productos químicos	660,000.00
CONCEPTO	2600	COMBUSTIBLES, LUBRICANTES Y ADITIVOS	11,442,920.00
GENÉRICO	2610	Combustibles, lubricantes y aditivos	11,442,920.00
GENÉRICO	2620	Carbón y sus derivados	0.00
CONCEPTO	2700	VESTUARIO, BLANCOS, PRENDAS DE PROTECCIÓN Y ARTÍCULOS DEPORTIVOS	1,461,478.00
GENÉRICO	2710	Vestuario y uniformes	302,810.00
GENÉRICO	2720	Prendas de seguridad y protección personal	1,156,708.00
GENÉRICO	2730	Artículos deportivos	0.00
GENÉRICO	2740	Productos textiles	1,960.00
GENÉRICO	2750	Blancos y otros productos textiles, excepto prendas de vestir	0.00
CONCEPTO	2800	MATERIALES Y SUMINISTROS PARA SEGURIDAD	106,166.00
GENÉRICO	2810	Sustancias y materiales explosivos	0.00
GENÉRICO	2820	Materiales de seguridad pública	106,166.00
GENÉRICO	2830	Prendas de protección para seguridad pública y nacional	0.00
CONCEPTO	2900	HERRAMIENTAS, REFACCIONES Y ACCESORIOS MENORES	5,828,225.00
GENÉRICO	2910	Herramientas menores	3,018,072.00
GENÉRICO	2920	Refacciones y accesorios menores de edificios	5,204.00
GENÉRICO	2930	Refacciones y accesorios menores de mobiliario y equipo de administración, educacional y recreativo	0.00
GENÉRICO	2940	Refacciones y accesorios menores de equipo de cómputo y tecnologías de la información	0.00
GENÉRICO	2950	Refacciones y accesorios menores de equipo e instrumental médico y de laboratorio	0.00
GENÉRICO	2960	Refacciones y accesorios menores de equipo de transporte	337,060.00
GENÉRICO	2970	Refacciones y accesorios menores de equipo de defensa y seguridad	0.00
GENÉRICO	2980	Refacciones y accesorios menores de maquinaria y otros equipos	2,467,889.00
GENÉRICO	2990	Refacciones y accesorios menores otros bienes muebles	0.00
CAPÍTULO	3000	SERVICIOS GENERALES	279,664,994.00
CONCEPTO	3100	SERVICIOS BÁSICOS	103,201,147.00
GENÉRICO	3110	Energía eléctrica	102,424,270.00
GENÉRICO	3120	Gas	0.00
GENÉRICO	3130	Agua	776,877.00
GENÉRICO	3140	Telefonía Tradicional	0.00
GENÉRICO	3150	Telefonía celular	0.00

GENÉRICO	3160	Servicios de telecomunicaciones y satélites	0.00
GENÉRICO	3170	Servicios de acceso de Internet, redes y procesamiento de información	0.00
GENÉRICO	3180	Servicios postales y telegráficos	0.00
GENÉRICO	3190	Servicios integrales y otros servicios	0.00
CONCEPTO	3200	SERVICIOS DE ARRENDAMIENTO	3,722,088.00
GENÉRICO	3210	Arrendamiento de terrenos	0.00
GENÉRICO	3220	Arrendamiento de edificios	0.00
GENÉRICO	3230	Arrendamiento de mobiliario y equipo de administración, educacional y recreativo	275,088.00
GENÉRICO	3240	Arrendamiento de equipo e instrumental médico y de laboratorio	0.00
GENÉRICO	3250	Arrendamiento de equipo de transporte	440,000.00
GENÉRICO	3260	Arrendamiento de maquinaria, otros equipos y herramientas	0.00
GENÉRICO	3270	Arrendamiento de activos intangibles	0.00
GENÉRICO	3280	Arrendamiento financiero	0.00
GENÉRICO	3290	Otros arrendamientos	3,007,000.00
CONCEPTO	3300	SERVICIOS PROFESIONALES, CIENTÍFICOS, TÉCNICOS Y OTROS SERVICIOS	0.00
GENÉRICO	3310	Servicios legales, de contabilidad, auditoría y relacionados	0.00
GENÉRICO	3320	Servicios de diseño, arquitectura, ingeniería y actividades relacionadas	0.00
GENÉRICO	3330	Servicios de consultoría administrativa, procesos, técnica y en tecnologías de la información	0.00
GENÉRICO	3340	Servicios de capacitación	0.00
GENÉRICO	3350	Servicios de investigación científica y desarrollo	0.00
GENÉRICO	3360	Servicios de apoyo administrativo, traducción, fotocopiado e impresión	0.00
GENÉRICO	3370	Servicios de protección y seguridad	0.00
GENÉRICO	3380	Servicios de vigilancia	0.00
GENÉRICO	3390	Servicios profesionales, científicos y técnicos integrales	0.00
CONCEPTO	3400	SERVICIOS FINANCIEROS, BANCARIOS Y COMERCIALES	1,357,514.00
GENÉRICO	3410	Servicios financieros y bancarios	0.00
GENÉRICO	3420	Servicios de cobranza, investigación crediticia y similar	0.00
GENÉRICO	3430	Servicios de recaudación, traslado y custodia de valores	0.00
GENÉRICO	3440	Seguros de responsabilidad patrimonial y fianzas	1,357,514.00
GENÉRICO	3450	Seguro de bienes patrimoniales	0.00
GENÉRICO	3460	Almacenaje, envase y embalaje	0.00
GENÉRICO	3470	Fletes y maniobras	0.00
GENÉRICO	3480	Comisiones por ventas	0.00
GENÉRICO	3490	Servicios financieros, bancarios y comerciales integrales	0.00
CONCEPTO	3500	SERVICIOS DE INSTALACIÓN, REPARACIÓN, MANTENIMIENTO Y CONSERVACIÓN	169,676,805.00
GENÉRICO	3510	Conservación y mantenimiento menor de inmuebles	80,204.00
GENÉRICO	3520	Instalación, reparación y mantenimiento de mobiliario y equipo de administración, educacional y recreativo	0.00
GENÉRICO	3530	Instalación, reparación y mantenimiento de equipo de cómputo y tecnologías de la información	0.00
GENÉRICO	3540	Instalación, reparación y mantenimiento de equipo e instrumental médico y de laboratorio	0.00
GENÉRICO	3550	Reparación y mantenimiento de equipo de transporte	446,580.00
GENÉRICO	3560	Reparación y mantenimiento de equipo de defensa y seguridad	0.00
GENÉRICO	3570	Instalación, reparación y mantenimiento de maquinaria, otros equipos y herramienta	33,645,285.00
GENÉRICO	3580	Servicios de limpieza y manejo de desechos	134,004,736.00
GENÉRICO	3590	Servicios de jardinería y fumigación	1,500,000.00
CONCEPTO	3600	SERVICIOS DE COMUNICACIÓN SOCIAL Y PUBLICIDAD	348,395.00
GENÉRICO	3610	Difusión por radio, televisión y otros medios de mensajes sobre programas y actividades gubernamentales	348,395.00
GENÉRICO	3620	Difusión por radio, televisión y otros medios de mensajes comerciales para promover la venta de bienes o servicios	0.00
GENÉRICO	3630	Servicios de creatividad, preproducción y producción de publicidad, excepto internet	0.00
GENÉRICO	3640	Servicios de revelado de fotografías	0.00
GENÉRICO	3650	Servicios de la industria filmica, del sonido y del video	0.00
GENÉRICO	3660	Servicio de creación y difusión de contenido exclusivamente a través de Internet	0.00
GENÉRICO	3690	Otros servicios de información	0.00
CONCEPTO	3700	SERVICIOS DE TRASLADO Y VIÁTICOS	430,000.00
GENÉRICO	3710	Pasajes aéreos	0.00
GENÉRICO	3720	Pasajes terrestres	0.00
GENÉRICO	3730	Pasajes marítimos, lacustres y fluviales	0.00
GENÉRICO	3740	Autotransporte	0.00

GENÉRICO	3750	Viáticos en el país	430,000.00
GENÉRICO	3760	Viáticos en el extranjero	0.00
GENÉRICO	3770	Gastos de instalación y traslado de menaje	0.00
GENÉRICO	3780	Servicios integrales de traslado y viáticos	0.00
GENÉRICO	3790	Otros servicios de traslado y hospedaje	0.00
CONCEPTO	3800	SERVICIOS OFICIALES	0.00
GENÉRICO	3810	Gastos de ceremonial	0.00
GENÉRICO	3820	Gastos de orden social y cultural	0.00
GENÉRICO	3830	Congresos y convenciones	0.00
GENÉRICO	3840	Exposiciones	0.00
GENÉRICO	3850	Gastos de representación	0.00
CONCEPTO	3900	OTROS SERVICIOS GENERALES	929,045.00
GENÉRICO	3910	Servicios funerarios y de cementerios	0.00
GENÉRICO	3920	Impuestos y derechos	929,045.00
GENÉRICO	3930	Impuestos y derechos de importación	0.00
GENÉRICO	3940	Sentencias y resoluciones por autoridad competente	0.00
GENÉRICO	3950	Penas, multas, accesorios y actualizaciones	0.00
GENÉRICO	3960	Otros gastos por responsabilidades	0.00
GENÉRICO	3970	Utilidades	0.00
GENÉRICO	3980	Impuesto sobre nóminas y otros que se deriven de una relación laboral	0.00
GENÉRICO	3990	Otros servicios generales	0.00
CAPÍTULO	4000	TRANSFERENCIAS, ASIGNACIONES, SUBSIDIOS Y OTRAS AYUDAS	0.00
CONCEPTO	4100	TRANSFERENCIAS INTERNAS Y ASIGNACIONES AL SECTOR PÚBLICO	0.00
GENÉRICO	4110	Asignaciones presupuestarias al Poder Ejecutivo	0.00
GENÉRICO	4120	Asignaciones presupuestarias al Poder Legislativo	0.00
GENÉRICO	4130	Asignaciones presupuestarias al Poder Judicial	0.00
GENÉRICO	4140	Asignaciones presupuestarias a Órganos Autónomos	0.00
GENÉRICO	4150	Transferencias internas otorgadas a entidades paraestatales no empresariales y no financieras	0.00
GENÉRICO	4160	Transferencias internas otorgadas a entidades paraestatales empresariales y no financieras	0.00
GENÉRICO	4170	Transferencias internas otorgadas a fideicomisos públicos empresariales y no financieros	0.00
GENÉRICO	4180	Transferencias internas otorgadas a instituciones paraestatales públicas financieras	0.00
GENÉRICO	4190	Transferencias internas otorgadas a fideicomisos públicos financieros	0.00
CONCEPTO	4200	TRANSFERENCIAS AL RESTO DEL SECTOR PÚBLICO	0.00
GENÉRICO	4210	Transferencias otorgadas a entidades paraestatales no empresariales y no financieras	0.00
GENÉRICO	4220	Transferencias otorgadas para entidades paraestatales empresariales y no financieras	0.00
GENÉRICO	4230	Transferencias otorgadas para instituciones paraestatales públicas financieras	0.00
GENÉRICO	4240	Transferencias otorgadas a entidades federativas y municipios	0.00
GENÉRICO	4250	Transferencias a fideicomisos de entidades federativas y municipios	0.00
CONCEPTO	4300	SUBSIDIOS Y SUBVENCIONES	0.00
GENÉRICO	4310	Subsidios a la producción	0.00
GENÉRICO	4320	Subsidios a la distribución	0.00
GENÉRICO	4330	Subsidios a la inversión	0.00
GENÉRICO	4340	Subsidios a la prestación de servicios públicos	0.00
GENÉRICO	4350	Subsidios para cubrir diferenciales de tasas de interés	0.00
GENÉRICO	4360	Subsidios a la vivienda	0.00
GENÉRICO	4370	Subvenciones al consumo	0.00
GENÉRICO	4380	Subsidios a entidades federativas y municipios	0.00
GENÉRICO	4390	Otros Subsidios	0.00
CONCEPTO	4400	AYUDAS SOCIALES	0.00
GENÉRICO	4410	Ayudas sociales a personas	0.00
GENÉRICO	4420	Becas y otras ayudas para programas de capacitación	0.00
GENÉRICO	4430	Ayudas sociales a instituciones de enseñanza	0.00
GENÉRICO	4440	Ayudas sociales a actividades científicas o académicas	0.00
GENÉRICO	4450	Ayudas sociales a instituciones sin fines de lucro	0.00
GENÉRICO	4460	Ayudas sociales a cooperativas	0.00
GENÉRICO	4470	Ayudas sociales a entidades de interés público	0.00
GENÉRICO	4480	Ayudas por desastres naturales y otros siniestros	0.00

CONCEPTO	4500	PENSIONES Y JUBILACIONES	0.00
GENÉRICO	4510	Pensiones	0.00
GENÉRICO	4520	Jubilaciones	0.00
GENÉRICO	4590	Otras pensiones y jubilaciones	0.00
CONCEPTO	4600	TRANSFERENCIAS A FIDEICOMISOS, MANDATOS Y OTROS ANÁLOGOS	0.00
GENÉRICO	4610	Transferencias a fideicomisos del Poder Ejecutivo	0.00
GENÉRICO	4620	Transferencias a fideicomisos del Poder Legislativo	0.00
GENÉRICO	4630	Transferencias a fideicomisos del Poder Judicial	0.00
GENÉRICO	4640	Transferencias a fideicomisos públicos de entidades paraestatales no empresariales y no financieras	0.00
GENÉRICO	4650	Transferencias a fideicomisos públicos de entidades paraestatales empresariales y no financieras	0.00
GENÉRICO	4660	Transferencias a fideicomisos de instituciones públicas financieras	0.00
GENÉRICO	4690	Otras transferencias a fideicomisos	0.00
CONCEPTO	4700	TRANSFERENCIAS A LA SEGURIDAD SOCIAL	0.00
GENÉRICO	4710	Transferencias por obligación de ley	0.00
CONCEPTO	4800	DONATIVOS	0.00
GENÉRICO	4810	Donativos a instituciones sin fines de lucro	0.00
GENÉRICO	4820	Donativos a entidades federativas	0.00
GENÉRICO	4830	Donativos a fideicomisos privados	0.00
GENÉRICO	4840	Donativos a fideicomisos estatales	0.00
GENÉRICO	4850	Donativos internacionales	0.00
CONCEPTO	4900	TRANSFERENCIAS AL EXTERIOR	0.00
GENÉRICO	4910	Transferencias para gobiernos extranjeros	0.00
GENÉRICO	4920	Transferencias para organismos internacionales	0.00
GENÉRICO	4930	Transferencias para el sector privado externo	0.00
CAPÍTULO	5000	BIENES MUEBLES, INMUEBLES E INTANGIBLES	292,000.00
CONCEPTO	5100	MOBILIARIO Y EQUIPO DE ADMINISTRACIÓN	0.00
GENÉRICO	5110	Muebles de oficina y estantería	0.00
GENÉRICO	5120	Muebles, excepto de oficina y estantería	0.00
GENÉRICO	5130	Bienes artísticos, culturales y científicos	0.00
GENÉRICO	5140	Objetos de valor	0.00
GENÉRICO	5150	Equipo de cómputo y de tecnologías de la información	0.00
GENÉRICO	5190	Otros mobiliarios y equipos de administración	0.00
CONCEPTO	5200	MOBILIARIO Y EQUIPO EDUCACIONAL Y RECREATIVO	0.00
GENÉRICO	5210	Equipos y aparatos audiovisuales	0.00
GENÉRICO	5220	Aparatos deportivos	0.00
GENÉRICO	5230	Cámaras fotográficas y de vídeo	0.00
GENÉRICO	5290	Otro mobiliario y equipo educacional y recreativo	0.00
CONCEPTO	5300	EQUIPO E INSTRUMENTAL MÉDICO Y DE LABORATORIO	0.00
GENÉRICO	5310	Equipo médico y de laboratorio	0.00
GENÉRICO	5320	Instrumental médico y de laboratorio	0.00
CONCEPTO	5400	VEHÍCULOS Y EQUIPO DE TRANSPORTE	0.00
GENÉRICO	5410	Vehículos y equipo terrestre	0.00
GENÉRICO	5420	Carrocerías y remolques	0.00
GENÉRICO	5430	Equipo aeroespacial	0.00
GENÉRICO	5440	Equipo ferroviario	0.00
GENÉRICO	5450	Embarcaciones	0.00
GENÉRICO	5490	Otros equipos de transporte	0.00
CONCEPTO	5500	EQUIPO DE DEFENSA Y SEGURIDAD	0.00
GENÉRICO	5510	Equipo de defensa y seguridad	0.00
CONCEPTO	5600	MAQUINARIA, OTROS EQUIPOS Y HERRAMIENTAS	292,000.00
GENÉRICO	5610	Maquinaria y equipo agropecuario	12,000.00
GENÉRICO	5620	Maquinaria y equipo industrial	250,000.00
GENÉRICO	5630	Maquinaria y equipo de construcción	0.00
GENÉRICO	5640	Sistemas de aire acondicionado, calefacción y de refrigeración industrial y comercial	0.00
GENÉRICO	5650	Equipo de comunicación y telecomunicación	0.00
GENÉRICO	5660	Equipos de generación eléctrica, aparatos y accesorios eléctricos	0.00
GENÉRICO	5670	Herramientas y máquinas-herramienta	30,000.00



GENÉRICO	5690	Otros equipos	0.00
CONCEPTO	5700	ACTIVOS BIOLÓGICOS	0.00
GENÉRICO	5710	Bovinos	0.00
GENÉRICO	5720	Porcinos	0.00
GENÉRICO	5730	Aves	0.00
GENÉRICO	5740	Ovinos y caprinos	0.00
GENÉRICO	5750	Peces y acuicultura	0.00
GENÉRICO	5760	Equinos	0.00
GENÉRICO	5770	Especies menores y de zoológico	0.00
GENÉRICO	5780	Árboles y plantas	0.00
GENÉRICO	5790	Otros activos biológicos	0.00
CONCEPTO	5800	BIENES INMUEBLES	0.00
GENÉRICO	5810	Terrenos	0.00
GENÉRICO	5820	Viviendas	0.00
GENÉRICO	5830	Edificios no residenciales	0.00
GENÉRICO	5890	Otros bienes inmuebles	0.00
CONCEPTO	5900	ACTIVOS INTANGIBLES	0.00
GENÉRICO	5910	Software	0.00
GENÉRICO	5920	Patentes	0.00
GENÉRICO	5930	Marcas	0.00
GENÉRICO	5940	Derechos	0.00
GENÉRICO	5950	Concesiones	0.00
GENÉRICO	5960	Franquicias	0.00
GENÉRICO	5970	Licencias informáticas e intelectuales	0.00
GENÉRICO	5980	Licencias industriales, comerciales y otras	0.00
GENÉRICO	5990	Otros activos intangibles	0.00
CAPÍTULO	6000	INVERSIÓN PÚBLICA	70,143,345.00
CONCEPTO	6100	OBRA PÚBLICA EN BIENES DE DOMINIO PÚBLICO	70,143,345.00
GENÉRICO	6110	Edificación habitacional	3,000,000.00
GENÉRICO	6120	Edificación no habitacional	0.00
GENÉRICO	6130	Construcción de obras para el abastecimiento de agua, petróleo, gas, electricidad y telecomunicaciones	27,000,000.00
GENÉRICO	6140	División de terrenos y construcción de obras de urbanización	40,143,345.00
GENÉRICO	6150	Construcción de vías de comunicación	0.00
GENÉRICO	6160	Otras construcciones de ingeniería civil u obra pesada	0.00
GENÉRICO	6170	Instalaciones y equipamiento en construcciones	0.00
GENÉRICO	6190	Trabajos de acabados en edificaciones y otros trabajos especializados	0.00
CONCEPTO	6200	OBRA PÚBLICA EN BIENES PROPIOS	0.00
GENÉRICO	6210	Edificación habitacional	0.00
GENÉRICO	6220	Edificación no habitacional	0.00
GENÉRICO	6230	Construcción de obras para el abastecimiento de agua, petróleo, gas, electricidad y telecomunicaciones	0.00
GENÉRICO	6240	División de terrenos y construcción de obras de urbanización	0.00
GENÉRICO	6250	Construcción de vías de comunicación	0.00
GENÉRICO	6260	Otras construcciones de ingeniería civil u obra pesada	0.00
GENÉRICO	6270	Instalaciones y equipamiento en construcciones	0.00
GENÉRICO	6290	Trabajos de acabados en edificaciones y otros trabajos especializados	0.00
CONCEPTO	6300	PROYECTOS PRODUCTIVOS Y ACCIONES DE FOMENTO	0.00
GENÉRICO	6310	Estudios, formulación y evaluación de proyectos productivos no incluidos en conceptos anteriores de este capítulo	0.00
GENÉRICO	6320	Ejecución de proyectos productivos no incluidos en conceptos anteriores de este capítulo	0.00
CAPÍTULO	7000	INVERSIONES FINANCIERAS Y OTRAS PROVISIONES	0.00
CONCEPTO	7100	INVERSIONES PARA EL FOMENTO DE ACTIVIDADES PRODUCTIVAS	0.00
GENÉRICO	7110	Créditos otorgados por entidades federativas y municipios al sector social y privado para el fomento de actividades prod	0.00
GENÉRICO	7120	Créditos otorgados por las entidades federativas a municipios para el fomento de actividades productivas	0.00
CONCEPTO	7200	ACCIONES Y PARTICIPACIONES DE CAPITAL	0.00
GENÉRICO	7210	Acciones y participaciones de capital en entidades paraestatales no empresariales y no financieras con fines de política econ.	0.00
GENÉRICO	7220	Acciones y participaciones de capital en entidades paraestatales empresariales y no financieras con fines de política ec	0.00
GENÉRICO	7230	Acciones y participaciones de capital en instituciones paraestatales públicas financieras con fines de política económic	0.00
GENÉRICO	7240	Acciones y participaciones de capital en el sector privado con fines de política económica	0.00

GENÉRICO	7250	Acciones y participaciones de capital en organismos internacionales con fines de política económica	0.00
GENÉRICO	7260	Acciones y participaciones de capital en el sector externo con fines de política económica	0.00
GENÉRICO	7270	Acciones y participaciones de capital en el sector público con fines de gestión de liquidez	0.00
GENÉRICO	7280	Acciones y participaciones de capital en el sector privado con fines de gestión de liquidez	0.00
GENÉRICO	7290	Acciones y participaciones de capital en el sector externo con fines de gestión de liquidez	0.00
CONCEPTO	7300	COMPRA DE TÍTULOS Y VALORES	0.00
GENÉRICO	7310	Bonos	0.00
GENÉRICO	7320	Valores representativos de deuda adquiridos con fines de política económica	0.00
GENÉRICO	7330	Valores representativos de deuda adquiridos con fines de gestión de liquidez	0.00
GENÉRICO	7340	Obligaciones negociables adquiridas con fines de política económica	0.00
GENÉRICO	7350	Obligaciones negociables adquiridas con fines de gestión de liquidez	0.00
GENÉRICO	7390	Otros valores	0.00
CONCEPTO	7400	CONCESIÓN DE PRÉSTAMOS	0.00
GENÉRICO	7410	Concesión de préstamos a entidades paraestatales no empresariales y no financieras con fines de política económica	0.00
GENÉRICO	7420	Concesión de préstamos a entidades paraestatales empresariales y no financieras con fines de política económica	0.00
GENÉRICO	7430	Concesión de préstamos a instituciones paraestatales públicas financieras con fines de política económica	0.00
GENÉRICO	7440	Concesión de préstamos a entidades federativas y municipios con fines de política económica	0.00
GENÉRICO	7450	Concesión de préstamos al sector privado con fines de política económica	0.00
GENÉRICO	7460	Concesión de préstamos al sector externo con fines de política económica	0.00
GENÉRICO	7470	Concesión de préstamos al sector público con fines de gestión de liquidez	0.00
GENÉRICO	7480	Concesión de préstamos al sector privado con fines de gestión de liquidez	0.00
GENÉRICO	7490	Concesión de préstamos al sector externo con fines de gestión de liquidez	0.00
CONCEPTO	7500	INVERSIONES EN FIDEICOMISOS, MANDATOS Y OTROS ANÁLOGOS	0.00
GENÉRICO	7510	Inversiones en fideicomisos del Poder Ejecutivo	0.00
GENÉRICO	7520	Inversiones en fideicomisos del Poder Legislativo	0.00
GENÉRICO	7530	Inversiones en fideicomisos del Poder Judicial	0.00
GENÉRICO	7540	Inversiones en fideicomisos públicos no empresariales y no financieros	0.00
GENÉRICO	7550	Inversiones en fideicomisos públicos empresariales y no financieros	0.00
GENÉRICO	7560	Inversiones en fideicomisos públicos financieros	0.00
GENÉRICO	7570	Inversiones en fideicomisos de entidades federativas	0.00
GENÉRICO	7580	Inversiones en fideicomisos de municipios	0.00
GENÉRICO	7590	Otras inversiones en fideicomisos	0.00
CONCEPTO	7600	OTRAS INVERSIONES FINANCIERAS	0.00
GENÉRICO	7610	Depósitos a largo plazo en moneda nacional	0.00
GENÉRICO	7620	Depósitos a largo plazo en moneda extranjera	0.00
CONCEPTO	7900	PROVISIONES PARA CONTINGENCIAS Y OTRAS EROGACIONES ESPECIALES	0.00
GENÉRICO	7910	Contingencias por fenómenos naturales	0.00
GENÉRICO	7920	Contingencias socioeconómicas	0.00
GENÉRICO	7990	Otras erogaciones especiales	0.00
CAPÍTULO	8000	PARTICIPACIONES Y APORTACIONES	0.00
CONCEPTO	8100	PARTICIPACIONES	0.00
GENÉRICO	8110	Fondo general de participaciones	0.00
GENÉRICO	8120	Fondo de fomento municipal	0.00
GENÉRICO	8130	Participaciones de las entidades federativas a los municipios	0.00
GENÉRICO	8140	Otros conceptos participables de la Federación a entidades federativas	0.00
GENÉRICO	8150	Otros conceptos participables de la Federación a municipios	0.00
GENÉRICO	8160	Convenios de colaboración administrativa	0.00
CONCEPTO	8300	APORTACIONES	0.00
GENÉRICO	8310	Aportaciones de la Federación a las entidades federativas	0.00
GENÉRICO	8320	Aportaciones de la Federación a municipios	0.00
GENÉRICO	8330	Aportaciones de las entidades federativas a los municipios	0.00
GENÉRICO	8340	Aportaciones previstas en leyes y decretos al sistema de protección social	0.00
GENÉRICO	8350	Aportaciones previstas en leyes y decretos compensatorias a entidades federativas y municipios	0.00
CONCEPTO	8500	CONVENIOS	0.00
GENÉRICO	8510	Convenios de reasignación	0.00
GENÉRICO	8520	Convenios de descentralización	0.00
GENÉRICO	8530	Otros Convenios	0.00

CAPITULO	9000	DEUDA PÚBLICA	0.00
CONCEPTO	9100	AMORTIZACIÓN DE LA DEUDA PÚBLICA	0.00
GENÉRICO	9110	Amortización de la deuda interna con instituciones de crédito	0.00
GENÉRICO	9120	Amortización de la deuda interna por emisión de títulos y valores	0.00
GENÉRICO	9130	Amortización de arrendamientos financieros nacionales	0.00
GENÉRICO	9140	Amortización de la deuda externa con instituciones de crédito	0.00
GENÉRICO	9150	Amortización de deuda externa con organismos financieros internacionales	0.00
GENÉRICO	9160	Amortización de la deuda bilateral	0.00
GENÉRICO	9170	Amortización de la deuda externa por emisión de títulos y valores	0.00
GENÉRICO	9180	Amortización de arrendamientos financieros internacionales	0.00
CONCEPTO	9200	INTERESES DE LA DEUDA PÚBLICA	0.00
GENÉRICO	9210	Intereses de la deuda interna con instituciones de crédito	0.00
GENÉRICO	9220	Intereses derivados de la colocación de títulos y valores	0.00
GENÉRICO	9230	Intereses por arrendamientos financieros nacionales	0.00
GENÉRICO	9240	Intereses de la deuda externa con instituciones de crédito	0.00
GENÉRICO	9250	Intereses de la deuda con organismos financieros internacionales	0.00
GENÉRICO	9260	Intereses de la deuda bilateral	0.00
GENÉRICO	9270	Intereses derivados de la colocación de títulos y valores en el exterior	0.00
GENÉRICO	9280	Intereses por arrendamientos financieros internacionales	0.00
CONCEPTO	9300	COMISIONES DE LA DEUDA PÚBLICA	0.00
GENÉRICO	9310	Comisiones de la deuda pública interna	0.00
GENÉRICO	9320	Comisiones de la deuda pública externa	0.00
CONCEPTO	9400	GASTOS DE LA DEUDA PÚBLICA	0.00
GENÉRICO	9410	Gastos de la deuda pública interna	0.00
GENÉRICO	9420	Gastos de la deuda pública externa	0.00
CONCEPTO	9500	Costo por coberturas	0.00
GENÉRICO	9510	Costos por coberturas	0.00
CONCEPTO	9600	APOYOS FINANCIEROS	0.00
GENÉRICO	9610	Apoyos a intermediarios financieros	0.00
GENÉRICO	9620	Apoyos a ahorradores y deudores del Sistema Financiero Nacional	0.00
CONCEPTO	9900	ADEUDOS DE EJERCICIOS FISCALES ANTERIORES (ADEFAS)	0.00
GENÉRICO	9910	ADEFAS	0.00
Suma total			674,305,427.00

**DIRECCIÓN GENERAL DE FOMENTO PARTICIPATIVO Y DESARROLLO HUMANO**

Clasificación	Partida	Concepto de la partida	Cantidad Anual
<b>CAPÍTULO</b>	<b>1000</b>	<b>SERVICIOS PERSONALES</b>	<b>93,713,760.00</b>
<b>CONCEPTO</b>	<b>1100</b>	<b>REMUNERACIONES AL PERSONAL DE CARÁCTER PERMANENTE</b>	<b>17,005,320.00</b>
GENÉRICO	1110	Dietas	0.00
GENÉRICO	1120	Haberes	0.00
GENÉRICO	1130	Sueldos base al personal permanente	17,005,320.00
GENÉRICO	1140	Remuneraciones por adscripción laboral en el extranjero	0.00
<b>CONCEPTO</b>	<b>1200</b>	<b>REMUNERACIONES AL PERSONAL DE CARÁCTER TRANSITORIO</b>	<b>52,557,118.00</b>
GENÉRICO	1210	Honorarios asimilables a salarios	49,573,558.00
GENÉRICO	1220	Sueldos base al personal eventual	2,757,960.00
GENÉRICO	1230	Retribuciones por servicios de carácter social	0.00
GENÉRICO	1240	Retribución a los representantes de los trabajadores y de los patrones en la Junta de Conciliación y Arbitraje	225,600.00
<b>CONCEPTO</b>	<b>1300</b>	<b>REMUNERACIONES ADICIONALES Y ESPECIALES</b>	<b>11,548,420.00</b>
GENÉRICO	1310	Primas por años de servicios efectivos prestados	89,712.00
GENÉRICO	1320	Primas de vacaciones, dominical y gratificación de fin de año	3,904,132.00
GENÉRICO	1330	Horas extraordinarias	0.00
GENÉRICO	1340	Compensaciones	7,554,576.00
GENÉRICO	1350	Sobrehaberes	0.00
GENÉRICO	1360	Asignaciones de técnico, de mando, por comisión, de vuelo y de técnico especial	0.00
GENÉRICO	1370	Honorarios especiales	0.00
GENÉRICO	1380	Participaciones por vigilancia en el cumplimiento de las leyes y custodia de valores	0.00
<b>CONCEPTO</b>	<b>1400</b>	<b>SEGURIDAD SOCIAL</b>	<b>9,433,954.00</b>
GENÉRICO	1410	Aportaciones de seguridad social	7,406,154.00
GENÉRICO	1420	Aportaciones a fondos de vivienda	1,448,428.00
GENÉRICO	1430	Aportaciones al sistema para el retiro	579,372.00
GENÉRICO	1440	Aportaciones para seguros	0.00
<b>CONCEPTO</b>	<b>1500</b>	<b>OTRAS PRESTACIONES SOCIALES Y ECONÓMICAS</b>	<b>2,710,167.00</b>
GENÉRICO	1510	Cuotas para el fondo de ahorro y fondo de trabajo	0.00
GENÉRICO	1520	Indemnizaciones	0.00
GENÉRICO	1530	Prestaciones y haberes de retiro	0.00
GENÉRICO	1540	Prestaciones contractuales	2,710,167.00
GENÉRICO	1550	Apoyos a la capacitación de los servidores públicos	0.00
GENÉRICO	1590	Otras prestaciones sociales y económicas	0.00
<b>CONCEPTO</b>	<b>1600</b>	<b>PREVISIONES</b>	<b>0.00</b>
GENÉRICO	1610	Previsiones de carácter laboral, económica y de seguridad social	0.00
<b>CONCEPTO</b>	<b>1700</b>	<b>PAGO DE ESTÍMULOS A SERVIDORES PÚBLICOS</b>	<b>458,781.00</b>
GENÉRICO	1710	Estímulos	458,781.00
GENÉRICO	1720	Recompensas	0.00
<b>CAPÍTULO</b>	<b>2000</b>	<b>MATERIALES Y SUMINISTROS</b>	<b>54,024,912.00</b>
<b>CONCEPTO</b>	<b>2100</b>	<b>MATERIALES DE ADMINISTRACIÓN, EMISIÓN DE DOCUMENTOS Y ARTÍCULOS OFICIALES</b>	<b>438,818.00</b>
GENÉRICO	2110	Materiales, útiles y equipos menores de oficina	283,911.00
GENÉRICO	2120	Materiales y útiles de impresión y reproducción	3,000.00
GENÉRICO	2130	Material estadístico y geográfico	0.00
GENÉRICO	2140	Materiales, útiles y equipos menores de tecnologías de la información y comunicaciones	9,050.00
GENÉRICO	2150	Material impreso e información digital	7,000.00
GENÉRICO	2160	Material de limpieza	40,367.00
GENÉRICO	2170	Materiales y útiles de enseñanza	95,490.00
GENÉRICO	2180	Materiales para el registro e identificación de bienes y personas	0.00
<b>CONCEPTO</b>	<b>2200</b>	<b>ALIMENTOS Y UTENSILIOS</b>	<b>144,320.00</b>
GENÉRICO	2210	Productos alimenticios para personas	144,220.00
GENÉRICO	2220	Productos alimenticios para animales	0.00
GENÉRICO	2230	Utensilios para el servicio de alimentación	100.00
<b>CONCEPTO</b>	<b>2300</b>	<b>MATERIAS PRIMAS Y MATERIALES DE PRODUCCIÓN Y COMERCIALIZACIÓN</b>	<b>0.00</b>
GENÉRICO	2310	Productos alimenticios, agropecuarios y forestales adquiridos como materia prima	0.00

GENÉRICO	2320	Insumos textiles adquiridos como materia prima	0.00
GENÉRICO	2330	Productos de papel, cartón e impresos adquiridos como materia prima	0.00
GENÉRICO	2340	Combustibles, lubricantes, aditivos carbón y sus derivados adquiridos como materia prima	0.00
GENÉRICO	2350	Productos químicos, farmacéuticos y de laboratorio adquiridos como materia prima	0.00
GENÉRICO	2360	Productos metálicos y a base de minerales no metálicos adquiridos como materia prima	0.00
GENÉRICO	2370	Productos de cuero, piel, plástico y hule adquiridos como materia prima	0.00
GENÉRICO	2380	Mercancías adquiridas para su comercialización	0.00
GENÉRICO	2390	Otros productos adquiridos como materia prima	0.00
CONCEPTO	2400	MATERIALES Y ARTÍCULOS DE CONSTRUCCIÓN Y DE REPARACIÓN	49,937,591.00
GENÉRICO	2410	Productos minerales no metálicos	0.00
GENÉRICO	2420	Cemento y productos de concreto	21,770,197.00
GENÉRICO	2430	Cal, yeso y productos de yeso	0.00
GENÉRICO	2440	Madera y productos de madera	12,000,000.00
GENÉRICO	2450	Vidrio y productos de vidrio	0.00
GENÉRICO	2460	Material eléctrico y electrónico	5,000,260.00
GENÉRICO	2470	Artículos metálicos para la construcción	8,000,000.00
GENÉRICO	2480	Materiales complementarios	0.00
GENÉRICO	2490	Otros materiales y artículos de construcción y reparación	3,167,134.00
CONCEPTO	2500	PRODUCTOS QUÍMICOS, FARMACÉUTICOS Y DE LABORATORIO	9,560.00
GENÉRICO	2510	Productos químicos básicos	0.00
GENÉRICO	2520	Fertilizantes, pesticidas y otros agroquímicos	0.00
GENÉRICO	2530	Medicinas y productos farmacéuticos	2,200.00
GENÉRICO	2540	Materiales, accesorios y suministros médicos	4,360.00
GENÉRICO	2550	Materiales, accesorios y suministros de laboratorio	0.00
GENÉRICO	2560	Fibras sintéticas, hules, plásticos y derivados	3,000.00
GENÉRICO	2590	Otros productos químicos	0.00
CONCEPTO	2600	COMBUSTIBLES, LUBRICANTES Y ADITIVOS	410,800.00
GENÉRICO	2610	Combustibles, lubricantes y aditivos	410,800.00
GENÉRICO	2620	Carbón y sus derivados	0.00
CONCEPTO	2700	VESTUARIO, BLANCOS, PRENDAS DE PROTECCIÓN Y ARTÍCULOS DEPORTIVOS	2,765,300.00
GENÉRICO	2710	Vestuario y uniformes	455,000.00
GENÉRICO	2720	Prendas de seguridad y protección personal	18,000.00
GENÉRICO	2730	Artículos deportivos	2,242,300.00
GENÉRICO	2740	Productos textiles	50,000.00
GENÉRICO	2750	Blancos y otros productos textiles, excepto prendas de vestir	0.00
CONCEPTO	2800	MATERIALES Y SUMINISTROS PARA SEGURIDAD	0.00
GENÉRICO	2810	Sustancias y materiales explosivos	0.00
GENÉRICO	2820	Materiales de seguridad pública	0.00
GENÉRICO	2830	Prendas de protección para seguridad pública y nacional	0.00
CONCEPTO	2900	HERRAMIENTAS, REFACCIONES Y ACCESORIOS MENORES	318,523.00
GENÉRICO	2910	Herramientas menores	40,400.00
GENÉRICO	2920	Refacciones y accesorios menores de edificios	4,836.00
GENÉRICO	2930	Refacciones y accesorios menores de mobiliario y equipo de administración, educacional y recreativo	5,580.00
GENÉRICO	2940	Refacciones y accesorios menores de equipo de cómputo y tecnologías de la información	288.00
GENÉRICO	2950	Refacciones y accesorios menores de equipo e instrumental médico y de laboratorio	0.00
GENÉRICO	2960	Refacciones y accesorios menores de equipo de transporte	254,022.00
GENÉRICO	2970	Refacciones y accesorios menores de equipo de defensa y seguridad	0.00
GENÉRICO	2980	Refacciones y accesorios menores de maquinaria y otros equipos	13,397.00
GENÉRICO	2990	Refacciones y accesorios menores otros bienes muebles	0.00
CAPÍTULO	3000	SERVICIOS GENERALES	43,254,268.00
CONCEPTO	3100	SERVICIOS BÁSICOS	231,733.00
GENÉRICO	3110	Energía eléctrica	0.00
GENÉRICO	3120	Gas	0.00
GENÉRICO	3130	Agua	191,733.00
GENÉRICO	3140	Telefonía Tradicional	0.00
GENÉRICO	3150	Telefonía celular	0.00
GENÉRICO	3160	Servicios de telecomunicaciones y satélites	0.00

GENÉRICO	3170	Servicios de acceso de Internet, redes y procesamiento de información	40,000.00
GENÉRICO	3180	Servicios postales y telegráficos	0.00
GENÉRICO	3190	Servicios integrales y otros servicios	0.00
CONCEPTO	3200	SERVICIOS DE ARRENDAMIENTO	9,168,555.00
GENÉRICO	3210	Arrendamiento de terrenos	0.00
GENÉRICO	3220	Arrendamiento de edificios	5,153,540.00
GENÉRICO	3230	Arrendamiento de mobiliario y equipo de administración, educacional y recreativo	168,735.00
GENÉRICO	3240	Arrendamiento de equipo e instrumental médico y de laboratorio	0.00
GENÉRICO	3250	Arrendamiento de equipo de transporte	0.00
GENÉRICO	3260	Arrendamiento de maquinaria, otros equipos y herramientas	0.00
GENÉRICO	3270	Arrendamiento de activos intangibles	0.00
GENÉRICO	3280	Arrendamiento financiero	0.00
GENÉRICO	3290	Otros arrendamientos	3,846,280.00
CONCEPTO	3300	SERVICIOS PROFESIONALES, CIENTÍFICOS, TÉCNICOS Y OTROS SERVICIOS	2,936,116.00
GENÉRICO	3310	Servicios legales, de contabilidad, auditoría y relacionados	800,000.00
GENÉRICO	3320	Servicios de diseño, arquitectura, ingeniería y actividades relacionadas	0.00
GENÉRICO	3330	Servicios de consultoría administrativa, procesos, técnica y en tecnologías de la información	0.00
GENÉRICO	3340	Servicios de capacitación	40,000.00
GENÉRICO	3350	Servicios de investigación científica y desarrollo	0.00
GENÉRICO	3360	Servicios de apoyo administrativo, traducción, fotocopiado e impresión	629,400.00
GENÉRICO	3370	Servicios de protección y seguridad	0.00
GENÉRICO	3380	Servicios de vigilancia	929,716.00
GENÉRICO	3390	Servicios profesionales, científicos y técnicos integrales	537,000.00
CONCEPTO	3400	SERVICIOS FINANCIEROS, BANCARIOS Y COMERCIALES	79,404.00
GENÉRICO	3410	Servicios financieros y bancarios	0.00
GENÉRICO	3420	Servicios de cobranza, investigación crediticia y similar	0.00
GENÉRICO	3430	Servicios de recaudación, traslado y custodia de valores	0.00
GENÉRICO	3440	Seguros de responsabilidad patrimonial y fianzas	79,404.00
GENÉRICO	3450	Seguro de bienes patrimoniales	0.00
GENÉRICO	3460	Almacenaje, empaque y embalaje	0.00
GENÉRICO	3470	Fletes y maniobras	0.00
GENÉRICO	3480	Comisiones por ventas	0.00
GENÉRICO	3490	Servicios financieros, bancarios y comerciales integrales	0.00
CONCEPTO	3500	SERVICIOS DE INSTALACIÓN, REPARACIÓN, MANTENIMIENTO Y CONSERVACIÓN	14,123.00
GENÉRICO	3510	Conservación y mantenimiento menor de inmuebles	0.00
GENÉRICO	3520	Instalación, reparación y mantenimiento de mobiliario y equipo de administración, educacional y recreativo	10,000.00
GENÉRICO	3530	Instalación, reparación y mantenimiento de equipo de cómputo y tecnologías de la información	0.00
GENÉRICO	3540	Instalación, reparación y mantenimiento de equipo e instrumental médico y de laboratorio	2,000.00
GENÉRICO	3550	Reparación y mantenimiento de equipo de transporte	123.00
GENÉRICO	3560	Reparación y mantenimiento de equipo de defensa y seguridad	0.00
GENÉRICO	3570	Instalación, reparación y mantenimiento de maquinaria, otros equipos y herramienta	2,000.00
GENÉRICO	3580	Servicios de limpieza y manejo de desechos	0.00
GENÉRICO	3590	Servicios de jardinería y fumigación	0.00
CONCEPTO	3600	SERVICIOS DE COMUNICACIÓN SOCIAL Y PUBLICIDAD	10,000.00
GENÉRICO	3610	Difusión por radio, televisión y otros medios de mensajes sobre programas y actividades gubernamentales	10,000.00
GENÉRICO	3620	Difusión por radio, televisión y otros medios de mensajes comerciales para promover la venta de bienes o servicios	0.00
GENÉRICO	3630	Servicios de creatividad, preproducción y producción de publicidad, excepto internet	0.00
GENÉRICO	3640	Servicios de revelado de fotografías	0.00
GENÉRICO	3650	Servicios de la industria filmica, del sonido y del video	0.00
GENÉRICO	3660	Servicio de creación y difusión de contenido exclusivamente a través de Internet	0.00
GENÉRICO	3690	Otros servicios de información	0.00
CONCEPTO	3700	SERVICIOS DE TRASLADO Y VIÁTICOS	15,000.00
GENÉRICO	3710	Pasajes aéreos	5,000.00
GENÉRICO	3720	Pasajes terrestres	0.00
GENÉRICO	3730	Pasajes marítimos, lacustres y fluviales	0.00
GENÉRICO	3740	Autotransporte	0.00
GENÉRICO	3750	Viáticos en el país	10,000.00
GENÉRICO	3760	Viáticos en el extranjero	0.00

GENÉRICO	3770	Gastos de instalación y traslado de menaje	0.00
GENÉRICO	3780	Servicios integrales de traslado y viáticos	0.00
GENÉRICO	3790	Otros servicios de traslado y hospedaje	0.00
CONCEPTO	3800	SERVICIOS OFICIALES	30,795,980.00
GENÉRICO	3810	Gastos de ceremonial	0.00
GENÉRICO	3820	Gastos de orden social y cultural	30,795,980.00
GENÉRICO	3830	Congresos y convenciones	0.00
GENÉRICO	3840	Exposiciones	0.00
GENÉRICO	3850	Gastos de representación	0.00
CONCEPTO	3900	OTROS SERVICIOS GENERALES	3,357.00
GENÉRICO	3910	Servicios funerarios y de cementerios	0.00
GENÉRICO	3920	Impuestos y derechos	3,357.00
GENÉRICO	3930	Impuestos y derechos de importación	0.00
GENÉRICO	3940	Sentencias y resoluciones por autoridad competente	0.00
GENÉRICO	3950	Penas, multas, accesorios y actualizaciones	0.00
GENÉRICO	3960	Otros gastos por responsabilidades	0.00
GENÉRICO	3970	Utilidades	0.00
GENÉRICO	3980	Impuesto sobre nóminas y otros que se deriven de una relación laboral	0.00
GENÉRICO	3990	Otros servicios generales	0.00
CAPÍTULO	4000	TRANSFERENCIAS, ASIGNACIONES, SUBSIDIOS Y OTRAS AYUDAS	10,210,000.00
CONCEPTO	4100	TRANSFERENCIAS INTERNAS Y ASIGNACIONES AL SECTOR PÚBLICO	0.00
GENÉRICO	4110	Asignaciones presupuestarias al Poder Ejecutivo	0.00
GENÉRICO	4120	Asignaciones presupuestarias al Poder Legislativo	0.00
GENÉRICO	4130	Asignaciones presupuestarias al Poder Judicial	0.00
GENÉRICO	4140	Asignaciones presupuestarias a Órganos Autónomos	0.00
GENÉRICO	4150	Transferencias internas otorgadas a entidades paraestatales no empresariales y no financieras	0.00
GENÉRICO	4160	Transferencias internas otorgadas a entidades paraestatales empresariales y no financieras	0.00
GENÉRICO	4170	Transferencias internas otorgadas a fideicomisos públicos empresariales y no financieros	0.00
GENÉRICO	4180	Transferencias internas otorgadas a instituciones paraestatales públicas financieras	0.00
GENÉRICO	4190	Transferencias internas otorgadas a fideicomisos públicos financieros	0.00
CONCEPTO	4200	TRANSFERENCIAS AL RESTO DEL SECTOR PÚBLICO	0.00
GENÉRICO	4210	Transferencias otorgadas a entidades paraestatales no empresariales y no financieras	0.00
GENÉRICO	4220	Transferencias otorgadas para entidades paraestatales empresariales y no financieras	0.00
GENÉRICO	4230	Transferencias otorgadas para instituciones paraestatales públicas financieras	0.00
GENÉRICO	4240	Transferencias otorgadas a entidades federativas y municipios	0.00
GENÉRICO	4250	Transferencias a fideicomisos de entidades federativas y municipios	0.00
CONCEPTO	4300	SUBSIDIOS Y SUBVENCIONES	0.00
GENÉRICO	4310	Subsidios a la producción	0.00
GENÉRICO	4320	Subsidios a la distribución	0.00
GENÉRICO	4330	Subsidios a la inversión	0.00
GENÉRICO	4340	Subsidios a la prestación de servicios públicos	0.00
GENÉRICO	4350	Subsidios para cubrir diferenciales de tasas de interés	0.00
GENÉRICO	4360	Subsidios a la vivienda	0.00
GENÉRICO	4370	Subvenciones al consumo	0.00
GENÉRICO	4380	Subsidios a entidades federativas y municipios	0.00
GENÉRICO	4390	Otros Subsidios	0.00
CONCEPTO	4400	AYUDAS SOCIALES	10,210,000.00
GENÉRICO	4410	Ayudas sociales a personas	10,210,000.00
GENÉRICO	4420	Becas y otras ayudas para programas de capacitación	0.00
GENÉRICO	4430	Ayudas sociales a instituciones de enseñanza	0.00
GENÉRICO	4440	Ayudas sociales a actividades científicas o académicas	0.00
GENÉRICO	4450	Ayudas sociales a instituciones sin fines de lucro	0.00
GENÉRICO	4460	Ayudas sociales a cooperativas	0.00
GENÉRICO	4470	Ayudas sociales a entidades de interés público	0.00
GENÉRICO	4480	Ayudas por desastres naturales y otros siniestros	0.00
CONCEPTO	4500	PENSIONES Y JUBILACIONES	0.00
GENÉRICO	4510	Pensiones	0.00
GENÉRICO	4520	Jubilaciones	0.00

GENÉRICO	4590	Otras pensiones y jubilaciones	0.00
CONCEPTO	4600	TRANSFERENCIAS A FIDEICOMISOS, MANDATOS Y OTROS ANÁLOGOS	0.00
GENÉRICO	4610	Transferencias a fideicomisos del Poder Ejecutivo	0.00
GENÉRICO	4620	Transferencias a fideicomisos del Poder Legislativo	0.00
GENÉRICO	4630	Transferencias a fideicomisos del Poder Judicial	0.00
GENÉRICO	4640	Transferencias a fideicomisos públicos de entidades paraestatales no empresariales y no financieras	0.00
GENÉRICO	4650	Transferencias a fideicomisos públicos de entidades paraestatales empresariales y no financieras	0.00
GENÉRICO	4660	Transferencias a fideicomisos de instituciones públicas financieras	0.00
GENÉRICO	4690	Otras transferencias a fideicomisos	0.00
CONCEPTO	4700	TRANSFERENCIAS A LA SEGURIDAD SOCIAL	0.00
GENÉRICO	4710	Transferencias por obligación de ley	0.00
CONCEPTO	4800	DONATIVOS	0.00
GENÉRICO	4810	Donativos a instituciones sin fines de lucro	0.00
GENÉRICO	4820	Donativos a entidades federativas	0.00
GENÉRICO	4830	Donativos a fideicomisos privados	0.00
GENÉRICO	4840	Donativos a fideicomisos estatales	0.00
GENÉRICO	4850	Donativos internacionales	0.00
CONCEPTO	4900	TRANSFERENCIAS AL EXTERIOR	0.00
GENÉRICO	4910	Transferencias para gobiernos extranjeros	0.00
GENÉRICO	4920	Transferencias para organismos internacionales	0.00
GENÉRICO	4930	Transferencias para el sector privado externo	0.00
CAPÍTULO	5000	BIENES MUEBLES, INMUEBLES E INTANGIBLES	40,000.00
CONCEPTO	5100	MOBILIARIO Y EQUIPO DE ADMINISTRACIÓN	0.00
GENÉRICO	5110	Muebles de oficina y estantería	0.00
GENÉRICO	5120	Muebles, excepto de oficina y estantería	0.00
GENÉRICO	5130	Bienes artísticos, culturales y científicos	0.00
GENÉRICO	5140	Objetos de valor	0.00
GENÉRICO	5150	Equipo de cómputo y de tecnologías de la información	0.00
GENÉRICO	5190	Otros mobiliarios y equipos de administración	0.00
CONCEPTO	5200	MOBILIARIO Y EQUIPO EDUCACIONAL Y RECREATIVO	40,000.00
GENÉRICO	5210	Equipos y aparatos audiovisuales	0.00
GENÉRICO	5220	Aparatos deportivos	0.00
GENÉRICO	5230	Cámaras fotográficas y de video	0.00
GENÉRICO	5290	Otro mobiliario y equipo educacional y recreativo	40,000.00
CONCEPTO	5300	EQUIPO E INSTRUMENTAL MÉDICO Y DE LABORATORIO	0.00
GENÉRICO	5310	Equipo médico y de laboratorio	0.00
GENÉRICO	5320	Instrumental médico y de laboratorio	0.00
CONCEPTO	5400	VEHÍCULOS Y EQUIPO DE TRANSPORTE	0.00
GENÉRICO	5410	Vehículos y equipo terrestre	0.00
GENÉRICO	5420	Carrocerías y remolques	0.00
GENÉRICO	5430	Equipo aeroespacial	0.00
GENÉRICO	5440	Equipo ferroviario	0.00
GENÉRICO	5450	Embarcaciones	0.00
GENÉRICO	5490	Otros equipos de transporte	0.00
CONCEPTO	5500	EQUIPO DE DEFENSA Y SEGURIDAD	0.00
GENÉRICO	5510	Equipo de defensa y seguridad	0.00
CONCEPTO	5600	MAQUINARIA, OTROS EQUIPOS Y HERRAMIENTAS	0.00
GENÉRICO	5610	Maquinaria y equipo agropecuario	0.00
GENÉRICO	5620	Maquinaria y equipo industrial	0.00
GENÉRICO	5630	Maquinaria y equipo de construcción	0.00
GENÉRICO	5640	Sistemas de aire acondicionado, calefacción y de refrigeración industrial y comercial	0.00
GENÉRICO	5650	Equipo de comunicación y telecomunicación	0.00
GENÉRICO	5660	Equipos de generación eléctrica, aparatos y accesorios eléctricos	0.00
GENÉRICO	5670	Herramientas y máquinas-herramienta	0.00
GENÉRICO	5690	Otros equipos	0.00
CONCEPTO	5700	ACTIVOS BIOLÓGICOS	0.00
GENÉRICO	5710	Bovinos	0.00
GENÉRICO	5720	Porcinos	0.00



GENÉRICO	5730	Aves	0.00
GENÉRICO	5740	Ovinos y caprinos	0.00
GENÉRICO	5750	Peces y acuicultura	0.00
GENÉRICO	5760	Equinos	0.00
GENÉRICO	5770	Especies menores y de zoológico	0.00
GENÉRICO	5780	Árboles y plantas	0.00
GENÉRICO	5790	Otros activos biológicos	0.00
CONCEPTO	5800	BIENES INMUEBLES	0.00
GENÉRICO	5810	Terrenos	0.00
GENÉRICO	5820	Viviendas	0.00
GENÉRICO	5830	Edificios no residenciales	0.00
GENÉRICO	5890	Otros bienes inmuebles	0.00
CONCEPTO	5900	ACTIVOS INTANGIBLES	0.00
GENÉRICO	5910	Software	0.00
GENÉRICO	5920	Patentes	0.00
GENÉRICO	5930	Marcas	0.00
GENÉRICO	5940	Derechos	0.00
GENÉRICO	5950	Concesiones	0.00
GENÉRICO	5960	Franquicias	0.00
GENÉRICO	5970	Licencias informáticas e intelectuales	0.00
GENÉRICO	5980	Licencias industriales, comerciales y otras	0.00
GENÉRICO	5990	Otros activos intangibles	0.00
CAPÍTULO	6000	INVERSIÓN PÚBLICA	0.00
CONCEPTO	6100	OBRA PÚBLICA EN BIENES DE DOMINIO PÚBLICO	0.00
GENÉRICO	6110	Edificación habitacional	0.00
GENÉRICO	6120	Edificación no habitacional	0.00
GENÉRICO	6130	Construcción de obras para el abastecimiento de agua, petróleo, gas, electricidad y telecomunicaciones	0.00
GENÉRICO	6140	División de terrenos y construcción de obras de urbanización	0.00
GENÉRICO	6150	Construcción de vías de comunicación	0.00
GENÉRICO	6160	Otras construcciones de ingeniería civil u obra pesada	0.00
GENÉRICO	6170	Instalaciones y equipamiento en construcciones	0.00
GENÉRICO	6190	Trabajos de acabados en edificaciones y otros trabajos especializados	0.00
CONCEPTO	6200	OBRA PÚBLICA EN BIENES PROPIOS	0.00
GENÉRICO	6210	Edificación habitacional	0.00
GENÉRICO	6220	Edificación no habitacional	0.00
GENÉRICO	6230	Construcción de obras para el abastecimiento de agua, petróleo, gas, electricidad y telecomunicaciones	0.00
GENÉRICO	6240	División de terrenos y construcción de obras de urbanización	0.00
GENÉRICO	6250	Construcción de vías de comunicación	0.00
GENÉRICO	6260	Otras construcciones de ingeniería civil u obra pesada	0.00
GENÉRICO	6270	Instalaciones y equipamiento en construcciones	0.00
GENÉRICO	6290	Trabajos de acabados en edificaciones y otros trabajos especializados	0.00
CONCEPTO	6300	PROYECTOS PRODUCTIVOS Y ACCIONES DE FOMENTO	0.00
GENÉRICO	6310	Estudios, formulación y evaluación de proyectos productivos no incluidos en conceptos anteriores de este capítulo	0.00
GENÉRICO	6320	Ejecución de proyectos productivos no incluidos en conceptos anteriores de este capítulo	0.00
CAPÍTULO	7000	INVERSIONES FINANCIERAS Y OTRAS PROVISIONES	0.00
CONCEPTO	7100	INVERSIONES PARA EL FOMENTO DE ACTIVIDADES PRODUCTIVAS	0.00
GENÉRICO	7110	Créditos otorgados por entidades federativas y municipios al sector social y privado para el fomento de actividades prod	0.00
GENÉRICO	7120	Créditos otorgados por las entidades federativas a municipios para el fomento de actividades productivas	0.00
CONCEPTO	7200	ACCIONES Y PARTICIPACIONES DE CAPITAL	0.00
GENÉRICO	7210	Acciones y participaciones de capital en entidades paraestatales no empresariales y no financieras con fines de política econ.	0.00
GENÉRICO	7220	Acciones y participaciones de capital en entidades paraestatales empresariales y no financieras con fines de política ec	0.00
GENÉRICO	7230	Acciones y participaciones de capital en instituciones paraestatales públicas financieras con fines de política económica	0.00
GENÉRICO	7240	Acciones y participaciones de capital en el sector privado con fines de política económica	0.00
GENÉRICO	7250	Acciones y participaciones de capital en organismos internacionales con fines de política económica	0.00
GENÉRICO	7260	Acciones y participaciones de capital en el sector externo con fines de política económica	0.00
GENÉRICO	7270	Acciones y participaciones de capital en el sector público con fines de gestión de liquidez	0.00
GENÉRICO	7280	Acciones y participaciones de capital en el sector privado con fines de gestión de liquidez	0.00
GENÉRICO	7290	Acciones y participaciones de capital en el sector externo con fines de gestión de liquidez	0.00

CONCEPTO	7300	COMPRA DE TÍTULOS Y VALORES	0.00
GENÉRICO	7310	Bonos	0.00
GENÉRICO	7320	Valores representativos de deuda adquiridos con fines de política económica	0.00
GENÉRICO	7330	Valores representativos de deuda adquiridos con fines de gestión de liquidez	0.00
GENÉRICO	7340	Obligaciones negociables adquiridas con fines de política económica	0.00
GENÉRICO	7350	Obligaciones negociables adquiridas con fines de gestión de liquidez	0.00
GENÉRICO	7390	Otros valores	0.00
CONCEPTO	7400	CONCESIÓN DE PRÉSTAMOS	0.00
GENÉRICO	7410	Concesión de préstamos a entidades paraestatales no empresariales y no financieras con fines de política económica	0.00
GENÉRICO	7420	Concesión de préstamos a entidades paraestatales empresariales y no financieras con fines de política económica	0.00
GENÉRICO	7430	Concesión de préstamos a instituciones paraestatales públicas financieras con fines de política económica	0.00
GENÉRICO	7440	Concesión de préstamos a entidades federativas y municipios con fines de política económica	0.00
GENÉRICO	7450	Concesión de préstamos al sector privado con fines de política económica	0.00
GENÉRICO	7460	Concesión de préstamos al sector externo con fines de política económica	0.00
GENÉRICO	7470	Concesión de préstamos al sector público con fines de gestión de liquidez	0.00
GENÉRICO	7480	Concesión de préstamos al sector privado con fines de gestión de liquidez	0.00
GENÉRICO	7490	Concesión de préstamos al sector externo con fines de gestión de liquidez	0.00
CONCEPTO	7500	INVERSIONES EN FIDEICOMISOS, MANDATOS Y OTROS ANÁLOGOS	0.00
GENÉRICO	7510	Inversiones en fideicomisos del Poder Ejecutivo	0.00
GENÉRICO	7520	Inversiones en fideicomisos del Poder Legislativo	0.00
GENÉRICO	7530	Inversiones en fideicomisos del Poder Judicial	0.00
GENÉRICO	7540	Inversiones en fideicomisos públicos no empresariales y no financieros	0.00
GENÉRICO	7550	Inversiones en fideicomisos públicos empresariales y no financieros	0.00
GENÉRICO	7560	Inversiones en fideicomisos públicos financieros	0.00
GENÉRICO	7570	Inversiones en fideicomisos de entidades federativas	0.00
GENÉRICO	7580	Inversiones en fideicomisos de municipios	0.00
GENÉRICO	7590	Otras inversiones en fideicomisos	0.00
CONCEPTO	7600	OTRAS INVERSIONES FINANCIERAS	0.00
GENÉRICO	7610	Depósitos a largo plazo en moneda nacional	0.00
GENÉRICO	7620	Depósitos a largo plazo en moneda extranjera	0.00
CONCEPTO	7900	PROVISIONES PARA CONTINGENCIAS Y OTRAS EROGACIONES ESPECIALES	0.00
GENÉRICO	7910	Contingencias por fenómenos naturales	0.00
GENÉRICO	7920	Contingencias socioeconómicas	0.00
GENÉRICO	7990	Otras erogaciones especiales	0.00
CAPÍTULO	8000	PARTICIPACIONES Y APORTACIONES	0.00
CONCEPTO	8100	PARTICIPACIONES	0.00
GENÉRICO	8110	Fondo general de participaciones	0.00
GENÉRICO	8120	Fondo de fomento municipal	0.00
GENÉRICO	8130	Participaciones de las entidades federativas a los municipios	0.00
GENÉRICO	8140	Otros conceptos participables de la Federación a entidades federativas	0.00
GENÉRICO	8150	Otros conceptos participables de la Federación a municipios	0.00
GENÉRICO	8160	Convenios de colaboración administrativa	0.00
CONCEPTO	8300	APORTACIONES	0.00
GENÉRICO	8310	Aportaciones de la Federación a las entidades federativas	0.00
GENÉRICO	8320	Aportaciones de la Federación a municipios	0.00
GENÉRICO	8330	Aportaciones de las entidades federativas a los municipios	0.00
GENÉRICO	8340	Aportaciones previstas en leyes y decretos al sistema de protección social	0.00
GENÉRICO	8350	Aportaciones previstas en leyes y decretos compensatorias a entidades federativas y municipios	0.00
CONCEPTO	8500	CONVENIOS	0.00
GENÉRICO	8510	Convenios de reasignación	0.00
GENÉRICO	8520	Convenios de descentralización	0.00
GENÉRICO	8530	Otros Convenios	0.00
CAPÍTULO	9000	DEUDA PÚBLICA	0.00
CONCEPTO	9100	AMORTIZACIÓN DE LA DEUDA PÚBLICA	0.00
GENÉRICO	9110	Amortización de la deuda interna con instituciones de crédito	0.00
GENÉRICO	9120	Amortización de la deuda interna por emisión de títulos y valores	0.00
GENÉRICO	9130	Amortización de arrendamientos financieros nacionales	0.00
GENÉRICO	9140	Amortización de la deuda externa con instituciones de crédito	0.00

GENÉRICO	9150	Amortización de deuda externa con organismos financieros internacionales	0.00
GENÉRICO	9160	Amortización de la deuda bilateral	0.00
GENÉRICO	9170	Amortización de la deuda externa por emisión de títulos y valores	0.00
GENÉRICO	9180	Amortización de arrendamientos financieros internacionales	0.00
CONCEPTO	9200	INTERESES DE LA DEUDA PÚBLICA	0.00
GENÉRICO	9210	Intereses de la deuda interna con instituciones de crédito	0.00
GENÉRICO	9220	Intereses derivados de la colocación de títulos y valores	0.00
GENÉRICO	9230	Intereses por arrendamientos financieros nacionales	0.00
GENÉRICO	9240	Intereses de la deuda externa con instituciones de crédito	0.00
GENÉRICO	9250	Intereses de la deuda con organismos financieros internacionales	0.00
GENÉRICO	9260	Intereses de la deuda bilateral	0.00
GENÉRICO	9270	Intereses derivados de la colocación de títulos y valores en el exterior	0.00
GENÉRICO	9280	Intereses por arrendamientos financieros internacionales	0.00
CONCEPTO	9300	COMISIONES DE LA DEUDA PÚBLICA	0.00
GENÉRICO	9310	Comisiones de la deuda pública interna	0.00
GENÉRICO	9320	Comisiones de la deuda pública externa	0.00
CONCEPTO	9400	GASTOS DE LA DEUDA PÚBLICA	0.00
GENÉRICO	9410	Gastos de la deuda pública interna	0.00
GENÉRICO	9420	Gastos de la deuda pública externa	0.00
CONCEPTO	9500	Costo por coberturas	0.00
GENÉRICO	9510	Costos por coberturas	0.00
CONCEPTO	9600	APOYOS FINANCIEROS	0.00
GENÉRICO	9610	Apoyos a intermediarios financieros	0.00
GENÉRICO	9620	Apoyos a ahorradores y deudores del Sistema Financiero Nacional	0.00
CONCEPTO	9900	ADEUDOS DE EJERCICIOS FISCALES ANTERIORES (ADEFAS)	0.00
GENÉRICO	9910	ADEFAS	0.00
Suma total			201,242,940.00

SECRETARÍA H. AYUNTAMIENTO

Clasificación	Partida	Concepto de la partida	Cantidad Anual
<b>CAPITULO</b>	<b>1000</b>	<b>SERVICIOS PERSONALES</b>	<b>51,033,342.00</b>
CONCEPTO	1100	REMUNERACIONES AL PERSONAL DE CARÁCTER PERMANENTE	11,758,120.00
GENÉRICO	1110	Dietas	0.00
GENÉRICO	1120	Haberes	0.00
GENÉRICO	1130	Sueldos base al personal permanente	11,758,120.00
GENÉRICO	1140	Remuneraciones por adscripción laboral en el extranjero	0.00
CONCEPTO	1200	REMUNERACIONES AL PERSONAL DE CARÁCTER TRANSITORIO	23,387,482.00
GENÉRICO	1210	Honorarios asimilables a salarios	20,703,322.00
GENÉRICO	1220	Sueldos base al personal eventual	2,619,360.00
GENÉRICO	1230	Retribuciones por servicios de carácter social	0.00
GENÉRICO	1240	Retribución a los representantes de los trabajadores y de los patrones en la Junta de Conciliación y Arbitraje	64,800.00
CONCEPTO	1300	REMUNERACIONES ADICIONALES Y ESPECIALES	7,063,083.00
GENÉRICO	1310	Primas por años de servicios efectivos prestados	58,728.00
GENÉRICO	1320	Primas de vacaciones, dominical y gratificación de fin de año	2,659,995.00
GENÉRICO	1330	Horas extraordinarias	0.00
GENÉRICO	1340	Compensaciones	4,344,360.00
GENÉRICO	1350	Sobrehaberes	0.00
GENÉRICO	1360	Asignaciones de técnico, de mando, por comisión, de vuelo y de técnico especial	0.00
GENÉRICO	1370	Honorarios especiales	0.00
GENÉRICO	1380	Participaciones por vigilancia en el cumplimiento de las leyes y custodia de valores	0.00
CONCEPTO	1400	SEGURIDAD SOCIAL	6,569,447.00
GENÉRICO	1410	Aportaciones de seguridad social	5,186,795.00
GENÉRICO	1420	Aportaciones a fondos de vivienda	987,610.00
GENÉRICO	1430	Aportaciones al sistema para el retiro	395,042.00
GENÉRICO	1440	Aportaciones para seguros	0.00
CONCEPTO	1500	OTRAS PRESTACIONES SOCIALES Y ECONÓMICAS	1,968,086.00
GENÉRICO	1510	Cuotas para el fondo de ahorro y fondo de trabajo	0.00
GENÉRICO	1520	Indemnizaciones	0.00
GENÉRICO	1530	Prestaciones y haberes de retiro	0.00
GENÉRICO	1540	Prestaciones contractuales	1,968,086.00
GENÉRICO	1550	Apoyos a la capacitación de los servidores públicos	0.00
GENÉRICO	1590	Otras prestaciones sociales y económicas	0.00
CONCEPTO	1600	PREVISIONES	0.00
GENÉRICO	1610	Previsiones de carácter laboral, económica y de seguridad social	0.00
CONCEPTO	1700	PAGO DE ESTÍMULOS A SERVIDORES PÚBLICOS	287,124.00
GENÉRICO	1710	Estímulos	287,124.00
GENÉRICO	1720	Recompensas	0.00
<b>CAPITULO</b>	<b>2000</b>	<b>MATERIALES Y SUMINISTROS</b>	<b>2,938,241.00</b>
CONCEPTO	2100	MATERIALES DE ADMINISTRACIÓN, EMISIÓN DE DOCUMENTOS Y ARTÍCULOS OFICIALES	646,967.00
GENÉRICO	2110	Materiales, útiles y equipos menores de oficina	313,650.00
GENÉRICO	2120	Materiales y útiles de impresión y reproducción	54,719.00
GENÉRICO	2130	Material estadístico y geográfico	0.00
GENÉRICO	2140	Materiales, útiles y equipos menores de tecnologías de la información y comunicaciones	236,788.00
GENÉRICO	2150	Material impreso e información digital	0.00
GENÉRICO	2160	Material de limpieza	41,810.00
GENÉRICO	2170	Materiales y útiles de enseñanza	0.00
GENÉRICO	2180	Materiales para el registro e identificación de bienes y personas	0.00
CONCEPTO	2200	ALIMENTOS Y UTENSILIOS	80,000.00
GENÉRICO	2210	Productos alimenticios para personas	80,000.00
GENÉRICO	2220	Productos alimenticios para animales	0.00
GENÉRICO	2230	Utensilios para el servicio de alimentación	0.00
CONCEPTO	2300	MATERIAS PRIMAS Y MATERIALES DE PRODUCCIÓN Y COMERCIALIZACIÓN	0.00
GENÉRICO	2310	Productos alimenticios, agropecuarios y forestales adquiridos como materia prima	0.00
GENÉRICO	2320	Insumos textiles adquiridos como materia prima	0.00
GENÉRICO	2330	Productos de papel, cartón e impresos adquiridos como materia prima	0.00

GENÉRICO	2340	Combustibles, lubricantes, aditivos carbón y sus derivados adquiridos como materia prima	0.00
GENÉRICO	2350	Productos químicos, farmacéuticos y de laboratorio adquiridos como materia prima	0.00
GENÉRICO	2360	Productos metálicos y a base de minerales no metálicos adquiridos como materia prima	0.00
GENÉRICO	2370	Productos de cuero, piel, plástico y hule adquiridos como materia prima	0.00
GENÉRICO	2380	Mercancías adquiridas para su comercialización	0.00
GENÉRICO	2390	Otros productos adquiridos como materia prima	0.00
CONCEPTO	2400	MATERIALES Y ARTÍCULOS DE CONSTRUCCIÓN Y DE REPARACIÓN	316,096.00
GENÉRICO	2410	Productos minerales no metálicos	0.00
GENÉRICO	2420	Cemento y productos de concreto	0.00
GENÉRICO	2430	Cal, yeso y productos de yeso	0.00
GENÉRICO	2440	Madera y productos de madera	0.00
GENÉRICO	2450	Vidrio y productos de vidrio	0.00
GENÉRICO	2460	Material eléctrico y electrónico	0.00
GENÉRICO	2470	Artículos metálicos para la construcción	0.00
GENÉRICO	2480	Materiales complementarios	0.00
GENÉRICO	2490	Otros materiales y artículos de construcción y reparación	316,096.00
CONCEPTO	2500	PRODUCTOS QUÍMICOS, FARMACÉUTICOS Y DE LABORATORIO	0.00
GENÉRICO	2510	Productos químicos básicos	0.00
GENÉRICO	2520	Fertilizantes, pesticidas y otros agroquímicos	0.00
GENÉRICO	2530	Medicinas y productos farmacéuticos	0.00
GENÉRICO	2540	Materiales, accesorios y suministros médicos	0.00
GENÉRICO	2550	Materiales, accesorios y suministros de laboratorio	0.00
GENÉRICO	2560	Fibras sintéticas, hules, plásticos y derivados	0.00
GENÉRICO	2590	Otros productos químicos	0.00
CONCEPTO	2600	COMBUSTIBLES, LUBRICANTES Y ADITIVOS	1,486,500.00
GENÉRICO	2610	Combustibles, lubricantes y aditivos	1,486,500.00
GENÉRICO	2620	Carbón y sus derivados	0.00
CONCEPTO	2700	VESTUARIO, BLANCOS, PRENDAS DE PROTECCIÓN Y ARTÍCULOS DEPORTIVOS	50,000.00
GENÉRICO	2710	Vestuario y uniformes	40,000.00
GENÉRICO	2720	Prendas de seguridad y protección personal	10,000.00
GENÉRICO	2730	Artículos deportivos	0.00
GENÉRICO	2740	Productos textiles	0.00
GENÉRICO	2750	Blancos y otros productos textiles, excepto prendas de vestir	0.00
CONCEPTO	2800	MATERIALES Y SUMINISTROS PARA SEGURIDAD	162,000.00
GENÉRICO	2810	Sustancias y materiales explosivos	0.00
GENÉRICO	2820	Materiales de seguridad pública	162,000.00
GENÉRICO	2830	Prendas de protección para seguridad pública y nacional	0.00
CONCEPTO	2900	HERRAMIENTAS, REFACCIONES Y ACCESORIOS MENORES	196,678.00
GENÉRICO	2910	Herramientas menores	70,000.00
GENÉRICO	2920	Refacciones y accesorios menores de edificios	0.00
GENÉRICO	2930	Refacciones y accesorios menores de mobiliario y equipo de administración, educacional y recreativo	0.00
GENÉRICO	2940	Refacciones y accesorios menores de equipo de cómputo y tecnologías de la información	72,000.00
GENÉRICO	2950	Refacciones y accesorios menores de equipo e instrumental médico y de laboratorio	0.00
GENÉRICO	2960	Refacciones y accesorios menores de equipo de transporte	52,861.00
GENÉRICO	2970	Refacciones y accesorios menores de equipo de defensa y seguridad	0.00
GENÉRICO	2980	Refacciones y accesorios menores de maquinaria y otros equipos	1,817.00
GENÉRICO	2990	Refacciones y accesorios menores otros bienes muebles	0.00
CAPÍTULO	3000	SERVICIOS GENERALES	1,264,988.00
CONCEPTO	3100	SERVICIOS BÁSICOS	31,390.00
GENÉRICO	3110	Energía eléctrica	0.00
GENÉRICO	3120	Gas	0.00
GENÉRICO	3130	Agua	31,390.00
GENÉRICO	3140	Telefonía Tradicional	0.00
GENÉRICO	3150	Telefonía celular	0.00
GENÉRICO	3160	Servicios de telecomunicaciones y satélites	0.00
GENÉRICO	3170	Servicios de acceso de Internet, redes y procesamiento de información	0.00
GENÉRICO	3180	Servicios postales y telegráficos	0.00
GENÉRICO	3190	Servicios integrales y otros servicios	0.00
CONCEPTO	3200	SERVICIOS DE ARRENDAMIENTO	177,144.00

GENÉRICO	3210	Arrendamiento de terrenos	0.00
GENÉRICO	3220	Arrendamiento de edificios	51,660.00
GENÉRICO	3230	Arrendamiento de mobiliario y equipo de administración, educacional y recreativo	125,484.00
GENÉRICO	3240	Arrendamiento de equipo e instrumental médico y de laboratorio	0.00
GENÉRICO	3250	Arrendamiento de equipo de transporte	0.00
GENÉRICO	3260	Arrendamiento de maquinaria, otros equipos y herramientas	0.00
GENÉRICO	3270	Arrendamiento de activos intangibles	0.00
GENÉRICO	3280	Arrendamiento financiero	0.00
GENÉRICO	3290	Otros arrendamientos	0.00
CONCEPTO	3300	SERVICIOS PROFESIONALES, CIENTÍFICOS, TÉCNICOS Y OTROS SERVICIOS	0.00
GENÉRICO	3310	Servicios legales, de contabilidad, auditoría y relacionados	0.00
GENÉRICO	3320	Servicios de diseño, arquitectura, ingeniería y actividades relacionadas	0.00
GENÉRICO	3330	Servicios de consultoría administrativa, procesos, técnica y en tecnologías de la información	0.00
GENÉRICO	3340	Servicios de capacitación	0.00
GENÉRICO	3350	Servicios de investigación científica y desarrollo	0.00
GENÉRICO	3360	Servicios de apoyo administrativo, traducción, fotocopiado e impresión	0.00
GENÉRICO	3370	Servicios de protección y seguridad	0.00
GENÉRICO	3380	Servicios de vigilancia	0.00
GENÉRICO	3390	Servicios profesionales, científicos y técnicos integrales	0.00
CONCEPTO	3400	SERVICIOS FINANCIEROS, BANCARIOS Y COMERCIALES	315,742.00
GENÉRICO	3410	Servicios financieros y bancarios	0.00
GENÉRICO	3420	Servicios de cobranza, investigación crediticia y similar	0.00
GENÉRICO	3430	Servicios de recaudación, traslado y custodia de valores	0.00
GENÉRICO	3440	Seguros de responsabilidad patrimonial y fianzas	315,742.00
GENÉRICO	3450	Seguro de bienes patrimoniales	0.00
GENÉRICO	3460	Almacenaje, empaque y embalaje	0.00
GENÉRICO	3470	Fletes y maniobras	0.00
GENÉRICO	3480	Comisiones por ventas	0.00
GENÉRICO	3490	Servicios financieros, bancarios y comerciales integrales	0.00
CONCEPTO	3500	SERVICIOS DE INSTALACIÓN, REPARACIÓN, MANTENIMIENTO Y CONSERVACIÓN	169,436.00
GENÉRICO	3510	Conservación y mantenimiento menor de inmuebles	0.00
GENÉRICO	3520	Instalación, reparación y mantenimiento de mobiliario y equipo de administración, educacional y recreativo	0.00
GENÉRICO	3530	Instalación, reparación y mantenimiento de equipo de cómputo y tecnologías de la información	0.00
GENÉRICO	3540	Instalación, reparación y mantenimiento de equipo e instrumental médico y de laboratorio	0.00
GENÉRICO	3550	Reparación y mantenimiento de equipo de transporte	169,436.00
GENÉRICO	3560	Reparación y mantenimiento de equipo de defensa y seguridad	0.00
GENÉRICO	3570	Instalación, reparación y mantenimiento de maquinaria, otros equipos y herramienta	20,000.00
GENÉRICO	3580	Servicios de limpieza y manejo de desechos	0.00
GENÉRICO	3590	Servicios de jardinería y fumigación	0.00
CONCEPTO	3600	SERVICIOS DE COMUNICACIÓN SOCIAL Y PUBLICIDAD	150,000.00
GENÉRICO	3610	Difusión por radio, televisión y otros medios de mensajes sobre programas y actividades gubernamentales	150,000.00
GENÉRICO	3620	Difusión por radio, televisión y otros medios de mensajes comerciales para promover la venta de bienes o servicios	0.00
GENÉRICO	3630	Servicios de creatividad, preproducción y producción de publicidad, excepto internet	0.00
GENÉRICO	3640	Servicios de revelado de fotografías	0.00
GENÉRICO	3650	Servicios de la industria filmica, del sonido y del video	0.00
GENÉRICO	3660	Servicio de creación y difusión de contenido exclusivamente a través de Internet	0.00
GENÉRICO	3690	Otros servicios de información	0.00
CONCEPTO	3700	SERVICIOS DE TRASLADO Y VIÁTICOS	58,000.00
GENÉRICO	3710	Pasajes aéreos	0.00
GENÉRICO	3720	Pasajes terrestres	0.00
GENÉRICO	3730	Pasajes marítimos, lacustres y fluviales	0.00
GENÉRICO	3740	Autotransporte	0.00
GENÉRICO	3750	Viáticos en el país	58,000.00
GENÉRICO	3760	Viáticos en el extranjero	0.00
GENÉRICO	3770	Gastos de instalación y traslado de menaje	0.00
GENÉRICO	3780	Servicios integrales de traslado y viáticos	0.00
GENÉRICO	3790	Otros servicios de traslado y hospedaje	0.00
CONCEPTO	3800	SERVICIOS OFICIALES	332,500.00
GENÉRICO	3810	Gastos de ceremonial	0.00

GENÉRICO	3820	Gastos de orden social y cultural	332,500.00
GENÉRICO	3830	Congresos y convenciones	0.00
GENÉRICO	3840	Exposiciones	0.00
GENÉRICO	3850	Gastos de representación	0.00
CONCEPTO	3900	OTROS SERVICIOS GENERALES	10,776.00
GENÉRICO	3910	Servicios funerarios y de cementerios	0.00
GENÉRICO	3920	Impuestos y derechos	10,776.00
GENÉRICO	3930	Impuestos y derechos de importación	0.00
GENÉRICO	3940	Sentencias y resoluciones por autoridad competente	0.00
GENÉRICO	3950	Penas, multas, accesorios y actualizaciones	0.00
GENÉRICO	3960	Otros gastos por responsabilidades	0.00
GENÉRICO	3970	Utilidades	0.00
GENÉRICO	3980	Impuesto sobre nóminas y otros que se deriven de una relación laboral	0.00
GENÉRICO	3990	Otros servicios generales	0.00
CAPÍTULO	4000	TRANSFERENCIAS, ASIGNACIONES, SUBSIDIOS Y OTRAS AYUDAS	0.00
CONCEPTO	4100	TRANSFERENCIAS INTERNAS Y ASIGNACIONES AL SECTOR PÚBLICO	0.00
GENÉRICO	4110	Asignaciones presupuestarias al Poder Ejecutivo	0.00
GENÉRICO	4120	Asignaciones presupuestarias al Poder Legislativo	0.00
GENÉRICO	4130	Asignaciones presupuestarias al Poder Judicial	0.00
GENÉRICO	4140	Asignaciones presupuestarias a Órganos Autónomos	0.00
GENÉRICO	4150	Transferencias internas otorgadas a entidades paraestatales no empresariales y no financieras	0.00
GENÉRICO	4160	Transferencias internas otorgadas a entidades paraestatales empresariales y no financieras	0.00
GENÉRICO	4170	Transferencias internas otorgadas a fideicomisos públicos empresariales y no financieros	0.00
GENÉRICO	4180	Transferencias internas otorgadas a instituciones paraestatales públicas financieras	0.00
GENÉRICO	4190	Transferencias internas otorgadas a fideicomisos públicos financieros	0.00
CONCEPTO	4200	TRANSFERENCIAS AL RESTO DEL SECTOR PÚBLICO	0.00
GENÉRICO	4210	Transferencias otorgadas a entidades paraestatales no empresariales y no financieras	0.00
GENÉRICO	4220	Transferencias otorgadas para entidades paraestatales empresariales y no financieras	0.00
GENÉRICO	4230	Transferencias otorgadas para instituciones paraestatales públicas financieras	0.00
GENÉRICO	4240	Transferencias otorgadas a entidades federativas y municipios	0.00
GENÉRICO	4250	Transferencias a fideicomisos de entidades federativas y municipios	0.00
CONCEPTO	4300	SUBSIDIOS Y SUBVENCIONES	0.00
GENÉRICO	4310	Subsidios a la producción	0.00
GENÉRICO	4320	Subsidios a la distribución	0.00
GENÉRICO	4330	Subsidios a la inversión	0.00
GENÉRICO	4340	Subsidios a la prestación de servicios públicos	0.00
GENÉRICO	4350	Subsidios para cubrir diferenciales de tasas de interés	0.00
GENÉRICO	4360	Subsidios a la vivienda	0.00
GENÉRICO	4370	Subvenciones al consumo	0.00
GENÉRICO	4380	Subsidios a entidades federativas y municipios	0.00
GENÉRICO	4390	Otros Subsidios	0.00
CONCEPTO	4400	AYUDAS SOCIALES	0.00
GENÉRICO	4410	Ayudas sociales a personas	0.00
GENÉRICO	4420	Becas y otras ayudas para programas de capacitación	0.00
GENÉRICO	4430	Ayudas sociales a instituciones de enseñanza	0.00
GENÉRICO	4440	Ayudas sociales a actividades científicas o académicas	0.00
GENÉRICO	4450	Ayudas sociales a instituciones sin fines de lucro	0.00
GENÉRICO	4460	Ayudas sociales a cooperativas	0.00
GENÉRICO	4470	Ayudas sociales a entidades de interés público	0.00
GENÉRICO	4480	Ayudas por desastres naturales y otros siniestros	0.00
CONCEPTO	4500	PENSIONES Y JUBILACIONES	0.00
GENÉRICO	4510	Pensiones	0.00
GENÉRICO	4520	Jubilaciones	0.00
GENÉRICO	4590	Otras pensiones y jubilaciones	0.00
CONCEPTO	4600	TRANSFERENCIAS A FIDEICOMISOS, MANDATOS Y OTROS ANÁLOGOS	0.00
GENÉRICO	4610	Transferencias a fideicomisos del Poder Ejecutivo	0.00
GENÉRICO	4620	Transferencias a fideicomisos del Poder Legislativo	0.00
GENÉRICO	4630	Transferencias a fideicomisos del Poder Judicial	0.00
GENÉRICO	4640	Transferencias a fideicomisos públicos de entidades paraestatales no empresariales y no financieras	0.00

GENÉRICO	4650	Transferencias a fideicomisos públicos de entidades paraestatales empresariales y no financieras	0.00
GENÉRICO	4660	Transferencias a fideicomisos de instituciones públicas financieras	0.00
GENÉRICO	4690	Otras transferencias a fideicomisos	0.00
CONCEPTO	4700	TRANSFERENCIAS A LA SEGURIDAD SOCIAL	0.00
GENÉRICO	4710	Transferencias por obligación de ley	0.00
CONCEPTO	4800	DONATIVOS	0.00
GENÉRICO	4810	Donativos a instituciones sin fines de lucro	0.00
GENÉRICO	4820	Donativos a entidades federativas	0.00
GENÉRICO	4830	Donativos a fideicomisos privados	0.00
GENÉRICO	4840	Donativos a fideicomisos estatales	0.00
GENÉRICO	4850	Donativos internacionales	0.00
CONCEPTO	4900	TRANSFERENCIAS AL EXTERIOR	0.00
GENÉRICO	4910	Transferencias para gobiernos extranjeros	0.00
GENÉRICO	4920	Transferencias para organismos internacionales	0.00
GENÉRICO	4930	Transferencias para el sector privado externo	0.00
CAPÍTULO	5000	BIENES MUEBLES, INMUEBLES E INTANGIBLES	90,000.00
CONCEPTO	5100	MOBILIARIO Y EQUIPO DE ADMINISTRACIÓN	90,000.00
GENÉRICO	5110	Muebles de oficina y estantería	0.00
GENÉRICO	5120	Muebles, excepto de oficina y estantería	0.00
GENÉRICO	5130	Bienes artísticos, culturales y científicos	0.00
GENÉRICO	5140	Objetos de valor	0.00
GENÉRICO	5150	Equipo de cómputo y de tecnologías de la información	90,000.00
GENÉRICO	5190	Otros mobiliarios y equipos de administración	0.00
CONCEPTO	5200	MOBILIARIO Y EQUIPO EDUCACIONAL Y RECREATIVO	0.00
GENÉRICO	5210	Equipos y aparatos audiovisuales	0.00
GENÉRICO	5220	Aparatos deportivos	0.00
GENÉRICO	5230	Cámaras fotográficas y de video	0.00
GENÉRICO	5290	Otro mobiliario y equipo educacional y recreativo	0.00
CONCEPTO	5300	EQUIPO E INSTRUMENTAL MÉDICO Y DE LABORATORIO	0.00
GENÉRICO	5310	Equipo médico y de laboratorio	0.00
GENÉRICO	5320	Instrumental médico y de laboratorio	0.00
CONCEPTO	5400	VEHÍCULOS Y EQUIPO DE TRANSPORTE	0.00
GENÉRICO	5410	Vehículos y equipo terrestre	0.00
GENÉRICO	5420	Carrocerías y remolques	0.00
GENÉRICO	5430	Equipo aeroespacial	0.00
GENÉRICO	5440	Equipo ferroviario	0.00
GENÉRICO	5450	Embarcaciones	0.00
GENÉRICO	5490	Otros equipos de transporte	0.00
CONCEPTO	5500	EQUIPO DE DEFENSA Y SEGURIDAD	0.00
GENÉRICO	5510	Equipo de defensa y seguridad	0.00
CONCEPTO	5600	MAQUINARIA, OTROS EQUIPOS Y HERRAMIENTAS	0.00
GENÉRICO	5610	Maquinaria y equipo agropecuario	0.00
GENÉRICO	5620	Maquinaria y equipo industrial	0.00
GENÉRICO	5630	Maquinaria y equipo de construcción	0.00
GENÉRICO	5640	Sistemas de aire acondicionado, calefacción y de refrigeración industrial y comercial	0.00
GENÉRICO	5650	Equipo de comunicación y telecomunicación	0.00
GENÉRICO	5660	Equipos de generación eléctrica, aparatos y accesorios eléctricos	0.00
GENÉRICO	5670	Herramientas y máquinas-herramienta	0.00
GENÉRICO	5690	Otros equipos	0.00
CONCEPTO	5700	ACTIVOS BIOLÓGICOS	0.00
GENÉRICO	5710	Bovinos	0.00
GENÉRICO	5720	Porcinos	0.00
GENÉRICO	5730	Aves	0.00
GENÉRICO	5740	Ovinos y caprinos	0.00
GENÉRICO	5750	Peces y acuicultura	0.00
GENÉRICO	5760	Equinos	0.00
GENÉRICO	5770	Especies menores y de zoológico	0.00
GENÉRICO	5780	Árboles y plantas	0.00
GENÉRICO	5790	Otros activos biológicos	0.00



CONCEPTO	5800	BIENES INMUEBLES	0.00
GENÉRICO	5810	Terrenos	0.00
GENÉRICO	5820	Viviendas	0.00
GENÉRICO	5830	Edificios no residenciales	0.00
GENÉRICO	5890	Otros bienes inmuebles	0.00
CONCEPTO	5900	ACTIVOS INTANGIBLES	0.00
GENÉRICO	5910	Software	0.00
GENÉRICO	5920	Patentes	0.00
GENÉRICO	5930	Marcas	0.00
GENÉRICO	5940	Derechos	0.00
GENÉRICO	5950	Concesiones	0.00
GENÉRICO	5960	Franquicias	0.00
GENÉRICO	5970	Licencias informáticas e intelectuales	0.00
GENÉRICO	5980	Licencias industriales, comerciales y otras	0.00
GENÉRICO	5990	Otros activos intangibles	0.00
CAPÍTULO	6000	INVERSIÓN PÚBLICA	0.00
CONCEPTO	6100	OBRA PÚBLICA EN BIENES DE DOMINIO PÚBLICO	0.00
GENÉRICO	6110	Edificación habitacional	0.00
GENÉRICO	6120	Edificación no habitacional	0.00
GENÉRICO	6130	Construcción de obras para el abastecimiento de agua, petróleo, gas, electricidad y telecomunicaciones	0.00
GENÉRICO	6140	División de terrenos y construcción de obras de urbanización	0.00
GENÉRICO	6150	Construcción de vías de comunicación	0.00
GENÉRICO	6160	Otras construcciones de ingeniería civil u obra pesada	0.00
GENÉRICO	6170	Instalaciones y equipamiento en construcciones	0.00
GENÉRICO	6190	Trabajos de acabados en edificaciones y otros trabajos especializados	0.00
CONCEPTO	6200	OBRA PÚBLICA EN BIENES PROPIOS	0.00
GENÉRICO	6210	Edificación habitacional	0.00
GENÉRICO	6220	Edificación no habitacional	0.00
GENÉRICO	6230	Construcción de obras para el abastecimiento de agua, petróleo, gas, electricidad y telecomunicaciones	0.00
GENÉRICO	6240	División de terrenos y construcción de obras de urbanización	0.00
GENÉRICO	6250	Construcción de vías de comunicación	0.00
GENÉRICO	6260	Otras construcciones de ingeniería civil u obra pesada	0.00
GENÉRICO	6270	Instalaciones y equipamiento en construcciones	0.00
GENÉRICO	6290	Trabajos de acabados en edificaciones y otros trabajos especializados	0.00
CONCEPTO	6300	PROYECTOS PRODUCTIVOS Y ACCIONES DE FOMENTO	0.00
GENÉRICO	6310	Estudios, formulación y evaluación de proyectos productivos no incluidos en conceptos anteriores de este capítulo	0.00
GENÉRICO	6320	Ejecución de proyectos productivos no incluidos en conceptos anteriores de este capítulo	0.00
CAPÍTULO	7000	INVERSIONES FINANCIERAS Y OTRAS PROVISIONES	0.00
CONCEPTO	7100	INVERSIONES PARA EL FOMENTO DE ACTIVIDADES PRODUCTIVAS	0.00
GENÉRICO	7110	Créditos otorgados por entidades federativas y municipios al sector social y privado para el fomento de actividades prod	0.00
GENÉRICO	7120	Créditos otorgados por las entidades federativas a municipios para el fomento de actividades productivas	0.00
CONCEPTO	7200	ACCIONES Y PARTICIPACIONES DE CAPITAL	0.00
GENÉRICO	7210	Acciones y participaciones de capital en entidades paraestatales no empresariales y no financieras con fines de política econ.	0.00
GENÉRICO	7220	Acciones y participaciones de capital en entidades paraestatales empresariales y no financieras con fines de política ec	0.00
GENÉRICO	7230	Acciones y participaciones de capital en instituciones paraestatales públicas financieras con fines de política económic	0.00
GENÉRICO	7240	Acciones y participaciones de capital en el sector privado con fines de política económica	0.00
GENÉRICO	7250	Acciones y participaciones de capital en organismos internacionales con fines de política económica	0.00
GENÉRICO	7260	Acciones y participaciones de capital en el sector externo con fines de política económica	0.00
GENÉRICO	7270	Acciones y participaciones de capital en el sector público con fines de gestión de liquidez	0.00
GENÉRICO	7280	Acciones y participaciones de capital en el sector privado con fines de gestión de liquidez	0.00
GENÉRICO	7290	Acciones y participaciones de capital en el sector externo con fines de gestión de liquidez	0.00
CONCEPTO	7300	COMPRA DE TÍTULOS Y VALORES	0.00
GENÉRICO	7310	Bonos	0.00
GENÉRICO	7320	Valores representativos de deuda adquiridos con fines de política económica	0.00
GENÉRICO	7330	Valores representativos de deuda adquiridos con fines de gestión de liquidez	0.00
GENÉRICO	7340	Obligaciones negociables adquiridas con fines de política económica	0.00
GENÉRICO	7350	Obligaciones negociables adquiridas con fines de gestión de liquidez	0.00
GENÉRICO	7390	Otros valores	0.00
CONCEPTO	7400	CONCESIÓN DE PRÉSTAMOS	0.00

GENÉRICO	7410	Concesión de préstamos a entidades paraestatales no empresariales y no financieras con fines de política económica	0.00
GENÉRICO	7420	Concesión de préstamos a entidades paraestatales empresariales y no financieras con fines de política económica	0.00
GENÉRICO	7430	Concesión de préstamos a instituciones paraestatales públicas financieras con fines de política económica	0.00
GENÉRICO	7440	Concesión de préstamos a entidades federativas y municipios con fines de política económica	0.00
GENÉRICO	7450	Concesión de préstamos al sector privado con fines de política económica	0.00
GENÉRICO	7460	Concesión de préstamos al sector externo con fines de política económica	0.00
GENÉRICO	7470	Concesión de préstamos al sector público con fines de gestión de liquidez	0.00
GENÉRICO	7480	Concesión de préstamos al sector privado con fines de gestión de liquidez	0.00
GENÉRICO	7490	Concesión de préstamos al sector externo con fines de gestión de liquidez	0.00
CONCEPTO	7500	INVERSIONES EN FIDEICOMISOS, MANDATOS Y OTROS ANÁLOGOS	0.00
GENÉRICO	7510	Inversiones en fideicomisos del Poder Ejecutivo	0.00
GENÉRICO	7520	Inversiones en fideicomisos del Poder Legislativo	0.00
GENÉRICO	7530	Inversiones en fideicomisos del Poder Judicial	0.00
GENÉRICO	7540	Inversiones en fideicomisos públicos no empresariales y no financieros	0.00
GENÉRICO	7550	Inversiones en fideicomisos públicos empresariales y no financieros	0.00
GENÉRICO	7560	Inversiones en fideicomisos públicos financieros	0.00
GENÉRICO	7570	Inversiones en fideicomisos de entidades federativas	0.00
GENÉRICO	7580	Inversiones en fideicomisos de municipios	0.00
GENÉRICO	7590	Otras inversiones en fideicomisos	0.00
CONCEPTO	7600	OTRAS INVERSIONES FINANCIERAS	0.00
GENÉRICO	7610	Depósitos a largo plazo en moneda nacional	0.00
GENÉRICO	7620	Depósitos a largo plazo en moneda extranjera	0.00
CONCEPTO	7900	PROVISIONES PARA CONTINGENCIAS Y OTRAS EROGACIONES ESPECIALES	0.00
GENÉRICO	7910	Contingencias por fenómenos naturales	0.00
GENÉRICO	7920	Contingencias socioeconómicas	0.00
GENÉRICO	7990	Otras erogaciones especiales	0.00
CAPÍTULO	8000	PARTICIPACIONES Y APORTACIONES	0.00
CONCEPTO	8100	PARTICIPACIONES	0.00
GENÉRICO	8110	Fondo general de participaciones	0.00
GENÉRICO	8120	Fondo de fomento municipal	0.00
GENÉRICO	8130	Participaciones de las entidades federativas a los municipios	0.00
GENÉRICO	8140	Otros conceptos participables de la Federación a entidades federativas	0.00
GENÉRICO	8150	Otros conceptos participables de la Federación a municipios	0.00
GENÉRICO	8160	Convenios de colaboración administrativa	0.00
CONCEPTO	8300	APORTACIONES	0.00
GENÉRICO	8310	Aportaciones de la Federación a las entidades federativas	0.00
GENÉRICO	8320	Aportaciones de la Federación a municipios	0.00
GENÉRICO	8330	Aportaciones de las entidades federativas a los municipios	0.00
GENÉRICO	8340	Aportaciones previstas en leyes y decretos al sistema de protección social	0.00
GENÉRICO	8350	Aportaciones previstas en leyes y decretos compensatorias a entidades federativas y municipios	0.00
CONCEPTO	8500	CONVENIOS	0.00
GENÉRICO	8510	Convenios de reasignación	0.00
GENÉRICO	8520	Convenios de descentralización	0.00
GENÉRICO	8530	Otros Convenios	0.00
CAPÍTULO	9000	DEUDA PÚBLICA	0.00
CONCEPTO	9100	AMORTIZACIÓN DE LA DEUDA PÚBLICA	0.00
GENÉRICO	9110	Amortización de la deuda interna con instituciones de crédito	0.00
GENÉRICO	9120	Amortización de la deuda interna por emisión de títulos y valores	0.00
GENÉRICO	9130	Amortización de arrendamientos financieros nacionales	0.00
GENÉRICO	9140	Amortización de la deuda externa con instituciones de crédito	0.00
GENÉRICO	9150	Amortización de deuda externa con organismos financieros internacionales	0.00
GENÉRICO	9160	Amortización de la deuda bilateral	0.00
GENÉRICO	9170	Amortización de la deuda externa por emisión de títulos y valores	0.00
GENÉRICO	9180	Amortización de arrendamientos financieros internacionales	0.00
CONCEPTO	9200	INTERESES DE LA DEUDA PÚBLICA	0.00
GENÉRICO	9210	Intereses de la deuda interna con instituciones de crédito	0.00
GENÉRICO	9220	Intereses derivados de la colocación de títulos y valores	0.00
GENÉRICO	9230	Intereses por arrendamientos financieros nacionales	0.00
GENÉRICO	9240	Intereses de la deuda externa con instituciones de crédito	0.00

GENÉRICO	9250	Intereses de la deuda con organismos financieros internacionales	0.00
GENÉRICO	9260	Intereses de la deuda bilateral	0.00
GENÉRICO	9270	Intereses derivados de la colocación de títulos y valores en el exterior	0.00
GENÉRICO	9280	Intereses por arrendamientos financieros internacionales	0.00
CONCEPTO	9300	COMISIONES DE LA DEUDA PÚBLICA	0.00
GENÉRICO	9310	Comisiones de la deuda pública interna	0.00
GENÉRICO	9320	Comisiones de la deuda pública externa	0.00
CONCEPTO	9400	GASTOS DE LA DEUDA PÚBLICA	0.00
GENÉRICO	9410	Gastos de la deuda pública interna	0.00
GENÉRICO	9420	Gastos de la deuda pública externa	0.00
CONCEPTO	9500	Costo por coberturas	0.00
GENÉRICO	9510	Costos por coberturas	0.00
CONCEPTO	9600	APOYOS FINANCIEROS	0.00
GENÉRICO	9610	Apoyos a intermediarios financieros	0.00
GENÉRICO	9620	Apoyos a ahorradores y deudores del Sistema Financiero Nacional	0.00
CONCEPTO	9900	ADEUDOS DE EJERCICIOS FISCALES ANTERIORES (ADEFAS)	0.00
GENÉRICO	9910	ADEFAS	0.00
Suma total			55,326,571.00

**DIRECCIÓN GENERAL DE ASUNTOS JURÍDICOS Y TRANSPARENCIA**

Clasificación	Partida	Concepto de la partida	Cantidad Anual
<b>CAPÍTULO</b>	<b>1000</b>	<b>SERVICIOS PERSONALES</b>	<b>14,368,559.00</b>
<b>CONCEPTO</b>	<b>1100</b>	<b>REMUNERACIONES AL PERSONAL DE CARÁCTER PERMANENTE</b>	<b>2,619,000.00</b>
GENÉRICO	1110	Dietas	0.00
GENÉRICO	1120	Haberes	0.00
GENÉRICO	1130	Sueldos base al personal permanente	2,619,000.00
GENÉRICO	1140	Remuneraciones por adscripción laboral en el extranjero	0.00
<b>CONCEPTO</b>	<b>1200</b>	<b>REMUNERACIONES AL PERSONAL DE CARÁCTER TRANSITORIO</b>	<b>8,381,906.00</b>
GENÉRICO	1210	Honorarios asimilables a salarios	7,973,186.00
GENÉRICO	1220	Sueldos base al personal eventual	389,520.00
GENÉRICO	1230	Retribuciones por servicios de carácter social	0.00
GENÉRICO	1240	Retribución a los representantes de los trabajadores y de los patrones en la Junta de Conciliación y Arbitraje	19,200.00
<b>CONCEPTO</b>	<b>1300</b>	<b>REMUNERACIONES ADICIONALES Y ESPECIALES</b>	<b>1,465,526.00</b>
GENÉRICO	1310	Primas por años de servicios efectivos prestados	11,748.00
GENÉRICO	1320	Primas de vacaciones, dominical y gratificación de fin de año	560,570.00
GENÉRICO	1330	Horas extraordinarias	0.00
GENÉRICO	1340	Compensaciones	893,208.00
GENÉRICO	1350	Sobrehaberes	0.00
GENÉRICO	1360	Asignaciones de técnico, de mando, por comisión, de vuelo y de técnico especial	0.00
GENÉRICO	1370	Honorarios especiales	0.00
GENÉRICO	1380	Participaciones por vigilancia en el cumplimiento de las leyes y custodia de valores	0.00
<b>CONCEPTO</b>	<b>1400</b>	<b>SEGURIDAD SOCIAL</b>	<b>1,432,277.00</b>
GENÉRICO	1410	Aportaciones de seguridad social	1,123,165.00
GENÉRICO	1420	Aportaciones a fondos de vivienda	220,794.00
GENÉRICO	1430	Aportaciones al sistema para el retiro	88,318.00
GENÉRICO	1440	Aportaciones para seguros	0.00
<b>CONCEPTO</b>	<b>1500</b>	<b>OTRAS PRESTACIONES SOCIALES Y ECONÓMICAS</b>	<b>376,900.00</b>
GENÉRICO	1510	Cuotas para el fondo de ahorro y fondo de trabajo	0.00
GENÉRICO	1520	Indemnizaciones	0.00
GENÉRICO	1530	Prestaciones y haberes de retiro	0.00
GENÉRICO	1540	Prestaciones contractuales	376,900.00
GENÉRICO	1550	Apoyos a la capacitación de los servidores públicos	0.00
GENÉRICO	1590	Otras prestaciones sociales y económicas	0.00
<b>CONCEPTO</b>	<b>1600</b>	<b>PREVISIONES</b>	<b>0.00</b>
GENÉRICO	1610	Previsiones de carácter laboral, económica y de seguridad social	0.00
<b>CONCEPTO</b>	<b>1700</b>	<b>PAGO DE ESTÍMULOS A SERVIDORES PÚBLICOS</b>	<b>92,950.00</b>
GENÉRICO	1710	Estímulos	92,950.00
GENÉRICO	1720	Recompensas	0.00
<b>CAPÍTULO</b>	<b>2000</b>	<b>MATERIALES Y SUMINISTROS</b>	<b>626,117.00</b>
<b>CONCEPTO</b>	<b>2100</b>	<b>MATERIALES DE ADMINISTRACIÓN, EMISIÓN DE DOCUMENTOS Y ARTÍCULOS OFICIALES</b>	<b>329,918.00</b>
GENÉRICO	2110	Materiales, útiles y equipos menores de oficina	299,635.00
GENÉRICO	2120	Materiales y útiles de impresión y reproducción	0.00
GENÉRICO	2130	Material estadístico y geográfico	0.00
GENÉRICO	2140	Materiales, útiles y equipos menores de tecnologías de la información y comunicaciones	20,656.00
GENÉRICO	2150	Material impreso e información digital	0.00
GENÉRICO	2160	Material de limpieza	9,627.00
GENÉRICO	2170	Materiales y útiles de enseñanza	0.00
GENÉRICO	2180	Materiales para el registro e identificación de bienes y personas	0.00
<b>CONCEPTO</b>	<b>2200</b>	<b>ALIMENTOS Y UTENSILIOS</b>	<b>0.00</b>
GENÉRICO	2210	Productos alimenticios para personas	0.00
GENÉRICO	2220	Productos alimenticios para animales	0.00
GENÉRICO	2230	Utensilios para el servicio de alimentación	0.00
<b>CONCEPTO</b>	<b>2300</b>	<b>MATERIAS PRIMAS Y MATERIALES DE PRODUCCIÓN Y COMERCIALIZACIÓN</b>	<b>0.00</b>
GENÉRICO	2310	Productos alimenticios, agropecuarios y forestales adquiridos como materia prima	0.00
GENÉRICO	2320	Insumos textiles adquiridos como materia prima	0.00
GENÉRICO	2330	Productos de papel, cartón e impresos adquiridos como materia prima	0.00

GENÉRICO	2340	Combustibles, lubricantes, aditivos carbón y sus derivados adquiridos como materia prima	0.00
GENÉRICO	2350	Productos químicos, farmacéuticos y de laboratorio adquiridos como materia prima	0.00
GENÉRICO	2360	Productos metálicos y a base de minerales no metálicos adquiridos como materia prima	0.00
GENÉRICO	2370	Productos de cuero, piel, plástico y hule adquiridos como materia prima	0.00
GENÉRICO	2380	Mercancías adquiridas para su comercialización	0.00
GENÉRICO	2390	Otros productos adquiridos como materia prima	0.00
CONCEPTO	2400	MATERIALES Y ARTÍCULOS DE CONSTRUCCIÓN Y DE REPARACIÓN	205,683.00
GENÉRICO	2410	Productos minerales no metálicos	0.00
GENÉRICO	2420	Cemento y productos de concreto	0.00
GENÉRICO	2430	Cal, yeso y productos de yeso	0.00
GENÉRICO	2440	Madera y productos de madera	0.00
GENÉRICO	2450	Vidrio y productos de vidrio	0.00
GENÉRICO	2460	Material eléctrico y electrónico	0.00
GENÉRICO	2470	Artículos metálicos para la construcción	0.00
GENÉRICO	2480	Materiales complementarios	0.00
GENÉRICO	2490	Otros materiales y artículos de construcción y reparación	205,683.00
CONCEPTO	2500	PRODUCTOS QUÍMICOS, FARMACÉUTICOS Y DE LABORATORIO	0.00
GENÉRICO	2510	Productos químicos básicos	0.00
GENÉRICO	2520	Fertilizantes, pesticidas y otros agroquímicos	0.00
GENÉRICO	2530	Medicinas y productos farmacéuticos	0.00
GENÉRICO	2540	Materiales, accesorios y suministros médicos	0.00
GENÉRICO	2550	Materiales, accesorios y suministros de laboratorio	0.00
GENÉRICO	2560	Fibras sintéticas, hules, plásticos y derivados	0.00
GENÉRICO	2590	Otros productos químicos	0.00
CONCEPTO	2600	COMBUSTIBLES, LUBRICANTES Y ADITIVOS	45,000.00
GENÉRICO	2610	Combustibles, lubricantes y aditivos	45,000.00
GENÉRICO	2620	Carbón y sus derivados	0.00
CONCEPTO	2700	VESTUARIO, BLANCOS, PRENDAS DE PROTECCIÓN Y ARTÍCULOS DEPORTIVOS	0.00
GENÉRICO	2710	Vestuario y uniformes	0.00
GENÉRICO	2720	Prendas de seguridad y protección personal	0.00
GENÉRICO	2730	Artículos deportivos	0.00
GENÉRICO	2740	Productos textiles	0.00
GENÉRICO	2750	Blancos y otros productos textiles, excepto prendas de vestir	0.00
CONCEPTO	2800	MATERIALES Y SUMINISTROS PARA SEGURIDAD	5,000.00
GENÉRICO	2810	Sustancias y materiales explosivos	0.00
GENÉRICO	2820	Materiales de seguridad pública	5,000.00
GENÉRICO	2830	Prendas de protección para seguridad pública y nacional	0.00
CONCEPTO	2900	HERRAMIENTAS, REFACCIONES Y ACCESORIOS MENORES	40,516.00
GENÉRICO	2910	Herramientas menores	0.00
GENÉRICO	2920	Refacciones y accesorios menores de edificios	0.00
GENÉRICO	2930	Refacciones y accesorios menores de mobiliario y equipo de administración, educacional y recreativo	0.00
GENÉRICO	2940	Refacciones y accesorios menores de equipo de cómputo y tecnologías de la información	27,800.00
GENÉRICO	2950	Refacciones y accesorios menores de equipo e instrumental médico y de laboratorio	0.00
GENÉRICO	2960	Refacciones y accesorios menores de equipo de transporte	5,920.00
GENÉRICO	2970	Refacciones y accesorios menores de equipo de defensa y seguridad	0.00
GENÉRICO	2980	Refacciones y accesorios menores de maquinaria y otros equipos	6,796.00
GENÉRICO	2990	Refacciones y accesorios menores otros bienes muebles	0.00
CAPÍTULO	3000	SERVICIOS GENERALES	5,728,676.75
CONCEPTO	3100	SERVICIOS BÁSICOS	17,200.00
GENÉRICO	3110	Energía eléctrica	0.00
GENÉRICO	3120	Gas	0.00
GENÉRICO	3130	Agua	0.00
GENÉRICO	3140	Telefonía Tradicional	0.00
GENÉRICO	3150	Telefonía celular	0.00
GENÉRICO	3160	Servicios de telecomunicaciones y satélites	0.00
GENÉRICO	3170	Servicios de acceso de Internet, redes y procesamiento de información	0.00
GENÉRICO	3180	Servicios postales y telegráficos	17,200.00
GENÉRICO	3190	Servicios integrales y otros servicios	0.00
CONCEPTO	3200	SERVICIOS DE ARRENDAMIENTO	121,051.00

GENÉRICO	3210	Arrendamiento de terrenos	0.00
GENÉRICO	3220	Arrendamiento de edificios	0.00
GENÉRICO	3230	Arrendamiento de mobiliario y equipo de administración, educacional y recreativo	121,051.00
GENÉRICO	3240	Arrendamiento de equipo e instrumental médico y de laboratorio	0.00
GENÉRICO	3250	Arrendamiento de equipo de transporte	0.00
GENÉRICO	3260	Arrendamiento de maquinaria, otros equipos y herramientas	0.00
GENÉRICO	3270	Arrendamiento de activos intangibles	0.00
GENÉRICO	3280	Arrendamiento financiero	0.00
GENÉRICO	3290	Otros arrendamientos	0.00
CONCEPTO	3300	SERVICIOS PROFESIONALES, CIENTÍFICOS, TÉCNICOS Y OTROS SERVICIOS	1,766,000.00
GENÉRICO	3310	Servicios legales, de contabilidad, auditoría y relacionados	1,761,000.00
GENÉRICO	3320	Servicios de diseño, arquitectura, ingeniería y actividades relacionadas	0.00
GENÉRICO	3330	Servicios de consultoría administrativa, procesos, técnica y en tecnologías de la información	0.00
GENÉRICO	3340	Servicios de capacitación	0.00
GENÉRICO	3350	Servicios de investigación científica y desarrollo	0.00
GENÉRICO	3360	Servicios de apoyo administrativo, traducción, fotocopiado e impresión	0.00
GENÉRICO	3370	Servicios de protección y seguridad	0.00
GENÉRICO	3380	Servicios de vigilancia	0.00
GENÉRICO	3390	Servicios profesionales, científicos y técnicos integrales	5,000.00
CONCEPTO	3400	SERVICIOS FINANCIEROS, BANCARIOS Y COMERCIALES	10,051.00
GENÉRICO	3410	Servicios financieros y bancarios	0.00
GENÉRICO	3420	Servicios de cobranza, investigación crediticia y similar	0.00
GENÉRICO	3430	Servicios de recaudación, traslado y custodia de valores	0.00
GENÉRICO	3440	Seguros de responsabilidad patrimonial y fianzas	10,051.00
GENÉRICO	3450	Seguro de bienes patrimoniales	0.00
GENÉRICO	3460	Almacenaje, empaque y embalaje	0.00
GENÉRICO	3470	Fletes y maniobras	0.00
GENÉRICO	3480	Comisiones por ventas	0.00
GENÉRICO	3490	Servicios financieros, bancarios y comerciales integrales	0.00
CONCEPTO	3500	SERVICIOS DE INSTALACIÓN, REPARACIÓN, MANTENIMIENTO Y CONSERVACIÓN	10,000.00
GENÉRICO	3510	Conservación y mantenimiento menor de inmuebles	0.00
GENÉRICO	3520	Instalación, reparación y mantenimiento de mobiliario y equipo de administración, educacional y recreativo	0.00
GENÉRICO	3530	Instalación, reparación y mantenimiento de equipo de cómputo y tecnologías de la información	0.00
GENÉRICO	3540	Instalación, reparación y mantenimiento de equipo e instrumental médico y de laboratorio	0.00
GENÉRICO	3550	Reparación y mantenimiento de equipo de transporte	0.00
GENÉRICO	3560	Reparación y mantenimiento de equipo de defensa y seguridad	0.00
GENÉRICO	3570	Instalación, reparación y mantenimiento de maquinaria, otros equipos y herramienta	0.00
GENÉRICO	3580	Servicios de limpieza y manejo de desechos	0.00
GENÉRICO	3590	Servicios de jardinería y fumigación	10,000.00
CONCEPTO	3600	SERVICIOS DE COMUNICACIÓN SOCIAL Y PUBLICIDAD	0.00
GENÉRICO	3610	Difusión por radio, televisión y otros medios de mensajes sobre programas y actividades gubernamentales	0.00
GENÉRICO	3620	Difusión por radio, televisión y otros medios de mensajes comerciales para promover la venta de bienes o servicios	0.00
GENÉRICO	3630	Servicios de creatividad, preproducción y producción de publicidad, excepto internet	0.00
GENÉRICO	3640	Servicios de revelado de fotografías	0.00
GENÉRICO	3650	Servicios de la industria filmica, del sonido y del vídeo	0.00
GENÉRICO	3660	Servicio de creación y difusión de contenido exclusivamente a través de Internet	0.00
GENÉRICO	3690	Otros servicios de información	0.00
CONCEPTO	3700	SERVICIOS DE TRASLADO Y VIÁTICOS	130,000.00
GENÉRICO	3710	Pasajes aéreos	50,000.00
GENÉRICO	3720	Pasajes terrestres	0.00
GENÉRICO	3730	Pasajes marítimos, lacustres y fluviales	0.00
GENÉRICO	3740	Autotransporte	0.00
GENÉRICO	3750	Viáticos en el país	80,000.00
GENÉRICO	3760	Viáticos en el extranjero	0.00
GENÉRICO	3770	Gastos de instalación y traslado de menaje	0.00
GENÉRICO	3780	Servicios integrales de traslado y viáticos	0.00
GENÉRICO	3790	Otros servicios de traslado y hospedaje	0.00
CONCEPTO	3800	SERVICIOS OFICIALES	0.00
GENÉRICO	3810	Gastos de ceremonial	0.00

GENÉRICO	3820	Gastos de orden social y cultural	0.00
GENÉRICO	3830	Congresos y convenciones	0.00
GENÉRICO	3840	Exposiciones	0.00
GENÉRICO	3850	Gastos de representación	0.00
CONCEPTO	3900	OTROS SERVICIOS GENERALES	3,674,374.75
GENÉRICO	3910	Servicios funerarios y de cementerios	0.00
GENÉRICO	3920	Impuestos y derechos	314.00
GENÉRICO	3930	Impuestos y derechos de importación	0.00
GENÉRICO	3940	Sentencias y resoluciones por autoridad competente	3,674,060.75
GENÉRICO	3950	Penas, multas, accesorios y actualizaciones	0.00
GENÉRICO	3960	Otros gastos por responsabilidades	0.00
GENÉRICO	3970	Utilidades	0.00
GENÉRICO	3980	Impuesto sobre nóminas y otros que se deriven de una relación laboral	0.00
GENÉRICO	3990	Otros servicios generales	0.00
CAPÍTULO	4000	TRANSFERENCIAS, ASIGNACIONES, SUBSIDIOS Y OTRAS AYUDAS	0.00
CONCEPTO	4100	TRANSFERENCIAS INTERNAS Y ASIGNACIONES AL SECTOR PÚBLICO	0.00
GENÉRICO	4110	Asignaciones presupuestarias al Poder Ejecutivo	0.00
GENÉRICO	4120	Asignaciones presupuestarias al Poder Legislativo	0.00
GENÉRICO	4130	Asignaciones presupuestarias al Poder Judicial	0.00
GENÉRICO	4140	Asignaciones presupuestarias a Órganos Autónomos	0.00
GENÉRICO	4150	Transferencias internas otorgadas a entidades paraestatales no empresariales y no financieras	0.00
GENÉRICO	4160	Transferencias internas otorgadas a entidades paraestatales empresariales y no financieras	0.00
GENÉRICO	4170	Transferencias internas otorgadas a fideicomisos públicos empresariales y no financieros	0.00
GENÉRICO	4180	Transferencias internas otorgadas a instituciones paraestatales públicas financieras	0.00
GENÉRICO	4190	Transferencias internas otorgadas a fideicomisos públicos financieros	0.00
CONCEPTO	4200	TRANSFERENCIAS AL RESTO DEL SECTOR PÚBLICO	0.00
GENÉRICO	4210	Transferencias otorgadas a entidades paraestatales no empresariales y no financieras	0.00
GENÉRICO	4220	Transferencias otorgadas para entidades paraestatales empresariales y no financieras	0.00
GENÉRICO	4230	Transferencias otorgadas para instituciones paraestatales públicas financieras	0.00
GENÉRICO	4240	Transferencias otorgadas a entidades federativas y municipios	0.00
GENÉRICO	4250	Transferencias a fideicomisos de entidades federativas y municipios	0.00
CONCEPTO	4300	SUBSIDIOS Y SUBVENCIONES	0.00
GENÉRICO	4310	Subsidios a la producción	0.00
GENÉRICO	4320	Subsidios a la distribución	0.00
GENÉRICO	4330	Subsidios a la inversión	0.00
GENÉRICO	4340	Subsidios a la prestación de servicios públicos	0.00
GENÉRICO	4350	Subsidios para cubrir diferenciales de tasas de interés	0.00
GENÉRICO	4360	Subsidios a la vivienda	0.00
GENÉRICO	4370	Subvenciones al consumo	0.00
GENÉRICO	4380	Subsidios a entidades federativas y municipios	0.00
GENÉRICO	4390	Otros Subsidios	0.00
CONCEPTO	4400	AYUDAS SOCIALES	0.00
GENÉRICO	4410	Ayudas sociales a personas	0.00
GENÉRICO	4420	Becas y otras ayudas para programas de capacitación	0.00
GENÉRICO	4430	Ayudas sociales a instituciones de enseñanza	0.00
GENÉRICO	4440	Ayudas sociales a actividades científicas o académicas	0.00
GENÉRICO	4450	Ayudas sociales a instituciones sin fines de lucro	0.00
GENÉRICO	4460	Ayudas sociales a cooperativas	0.00
GENÉRICO	4470	Ayudas sociales a entidades de interés público	0.00
GENÉRICO	4480	Ayudas por desastres naturales y otros siniestros	0.00
CONCEPTO	4500	PENSIONES Y JUBILACIONES	0.00
GENÉRICO	4510	Pensiones	0.00
GENÉRICO	4520	Jubilaciones	0.00
GENÉRICO	4590	Otras pensiones y jubilaciones	0.00
CONCEPTO	4600	TRANSFERENCIAS A FIDEICOMISOS, MANDATOS Y OTROS ANÁLOGOS	0.00
GENÉRICO	4610	Transferencias a fideicomisos del Poder Ejecutivo	0.00
GENÉRICO	4620	Transferencias a fideicomisos del Poder Legislativo	0.00
GENÉRICO	4630	Transferencias a fideicomisos del Poder Judicial	0.00
GENÉRICO	4640	Transferencias a fideicomisos públicos de entidades paraestatales no empresariales y no financieras	0.00

GENÉRICO	4650	Transferencias a fideicomisos públicos de entidades paraestatales empresariales y no financieras	0.00
GENÉRICO	4660	Transferencias a fideicomisos de instituciones públicas financieras	0.00
GENÉRICO	4690	Otras transferencias a fideicomisos	0.00
CONCEPTO	4700	TRANSFERENCIAS A LA SEGURIDAD SOCIAL	0.00
GENÉRICO	4710	Transferencias por obligación de ley	0.00
CONCEPTO	4800	DONATIVOS	0.00
GENÉRICO	4810	Donativos a instituciones sin fines de lucro	0.00
GENÉRICO	4820	Donativos a entidades federativas	0.00
GENÉRICO	4830	Donativos a fideicomisos privados	0.00
GENÉRICO	4840	Donativos a fideicomisos estatales	0.00
GENÉRICO	4850	Donativos internacionales	0.00
CONCEPTO	4900	TRANSFERENCIAS AL EXTERIOR	0.00
GENÉRICO	4910	Transferencias para gobiernos extranjeros	0.00
GENÉRICO	4920	Transferencias para organismos internacionales	0.00
GENÉRICO	4930	Transferencias para el sector privado externo	0.00
CAPÍTULO	5000	BIENES MUEBLES, INMUEBLES E INTANGIBLES	78,000.00
CONCEPTO	5100	MOBILIARIO Y EQUIPO DE ADMINISTRACIÓN	78,000.00
GENÉRICO	5110	Muebles de oficina y estantería	0.00
GENÉRICO	5120	Muebles, excepto de oficina y estantería	0.00
GENÉRICO	5130	Bienes artísticos, culturales y científicos	0.00
GENÉRICO	5140	Objetos de valor	0.00
GENÉRICO	5150	Equipo de cómputo y de tecnologías de la información	78,000.00
GENÉRICO	5190	Otros mobiliarios y equipos de administración	0.00
CONCEPTO	5200	MOBILIARIO Y EQUIPO EDUCACIONAL Y RECREATIVO	0.00
GENÉRICO	5210	Equipos y aparatos audiovisuales	0.00
GENÉRICO	5220	Aparatos deportivos	0.00
GENÉRICO	5230	Cámaras fotográficas y de video	0.00
GENÉRICO	5290	Otro mobiliario y equipo educacional y recreativo	0.00
CONCEPTO	5300	EQUIPO E INSTRUMENTAL MÉDICO Y DE LABORATORIO	0.00
GENÉRICO	5310	Equipo médico y de laboratorio	0.00
GENÉRICO	5320	Instrumental médico y de laboratorio	0.00
CONCEPTO	5400	VEHÍCULOS Y EQUIPO DE TRANSPORTE	0.00
GENÉRICO	5410	Vehículos y equipo terrestre	0.00
GENÉRICO	5420	Carrocerías y remolques	0.00
GENÉRICO	5430	Equipo aeroespacial	0.00
GENÉRICO	5440	Equipo ferroviario	0.00
GENÉRICO	5450	Embarcaciones	0.00
GENÉRICO	5490	Otros equipos de transporte	0.00
CONCEPTO	5500	EQUIPO DE DEFENSA Y SEGURIDAD	0.00
GENÉRICO	5510	Equipo de defensa y seguridad	0.00
CONCEPTO	5600	MAQUINARIA, OTROS EQUIPOS Y HERRAMIENTAS	0.00
GENÉRICO	5610	Maquinaria y equipo agropecuario	0.00
GENÉRICO	5620	Maquinaria y equipo industrial	0.00
GENÉRICO	5630	Maquinaria y equipo de construcción	0.00
GENÉRICO	5640	Sistemas de aire acondicionado, calefacción y de refrigeración industrial y comercial	0.00
GENÉRICO	5650	Equipo de comunicación y telecomunicación	0.00
GENÉRICO	5660	Equipos de generación eléctrica, aparatos y accesorios eléctricos	0.00
GENÉRICO	5670	Herramientas y máquinas-herramienta	0.00
GENÉRICO	5690	Otros equipos	0.00
CONCEPTO	5700	ACTIVOS BIOLÓGICOS	0.00
GENÉRICO	5710	Bovinos	0.00
GENÉRICO	5720	Porcinos	0.00
GENÉRICO	5730	Aves	0.00
GENÉRICO	5740	Ovinos y caprinos	0.00
GENÉRICO	5750	Peces y acuicultura	0.00
GENÉRICO	5760	Equinos	0.00
GENÉRICO	5770	Especies menores y de zoológico	0.00
GENÉRICO	5780	Árboles y plantas	0.00
GENÉRICO	5790	Otros activos biológicos	0.00



CONCEPTO	5800	BIENES INMUEBLES	0.00
GENÉRICO	5810	Terrenos	0.00
GENÉRICO	5820	Viviendas	0.00
GENÉRICO	5830	Edificios no residenciales	0.00
GENÉRICO	5890	Otros bienes inmuebles	0.00
CONCEPTO	5900	ACTIVOS INTANGIBLES	0.00
GENÉRICO	5910	Software	0.00
GENÉRICO	5920	Patentes	0.00
GENÉRICO	5930	Marcas	0.00
GENÉRICO	5940	Derechos	0.00
GENÉRICO	5950	Concesiones	0.00
GENÉRICO	5960	Franquicias	0.00
GENÉRICO	5970	Licencias informáticas e intelectuales	0.00
GENÉRICO	5980	Licencias industriales, comerciales y otras	0.00
GENÉRICO	5990	Otros activos intangibles	0.00
CAPÍTULO	6000	INVERSIÓN PÚBLICA	0.00
CONCEPTO	6100	OBRA PÚBLICA EN BIENES DE DOMINIO PÚBLICO	0.00
GENÉRICO	6110	Edificación habitacional	0.00
GENÉRICO	6120	Edificación no habitacional	0.00
GENÉRICO	6130	Construcción de obras para el abastecimiento de agua, petróleo, gas, electricidad y telecomunicaciones	0.00
GENÉRICO	6140	División de terrenos y construcción de obras de urbanización	0.00
GENÉRICO	6150	Construcción de vías de comunicación	0.00
GENÉRICO	6160	Otras construcciones de ingeniería civil u obra pesada	0.00
GENÉRICO	6170	Instalaciones y equipamiento en construcciones	0.00
GENÉRICO	6190	Trabajos de acabados en edificaciones y otros trabajos especializados	0.00
CONCEPTO	6200	OBRA PÚBLICA EN BIENES PROPIOS	0.00
GENÉRICO	6210	Edificación habitacional	0.00
GENÉRICO	6220	Edificación no habitacional	0.00
GENÉRICO	6230	Construcción de obras para el abastecimiento de agua, petróleo, gas, electricidad y telecomunicaciones	0.00
GENÉRICO	6240	División de terrenos y construcción de obras de urbanización	0.00
GENÉRICO	6250	Construcción de vías de comunicación	0.00
GENÉRICO	6260	Otras construcciones de ingeniería civil u obra pesada	0.00
GENÉRICO	6270	Instalaciones y equipamiento en construcciones	0.00
GENÉRICO	6290	Trabajos de acabados en edificaciones y otros trabajos especializados	0.00
CONCEPTO	6300	PROYECTOS PRODUCTIVOS Y ACCIONES DE FOMENTO	0.00
GENÉRICO	6310	Estudios, formulación y evaluación de proyectos productivos no incluidos en conceptos anteriores de este capítulo	0.00
GENÉRICO	6320	Ejecución de proyectos productivos no incluidos en conceptos anteriores de este capítulo	0.00
CAPÍTULO	7000	INVERSIONES FINANCIERAS Y OTRAS PROVISIONES	0.00
CONCEPTO	7100	INVERSIONES PARA EL FOMENTO DE ACTIVIDADES PRODUCTIVAS	0.00
GENÉRICO	7110	Créditos otorgados por entidades federativas y municipios al sector social y privado para el fomento de actividades prod	0.00
GENÉRICO	7120	Créditos otorgados por las entidades federativas a municipios para el fomento de actividades productivas	0.00
CONCEPTO	7200	ACCIONES Y PARTICIPACIONES DE CAPITAL	0.00
GENÉRICO	7210	Acciones y participaciones de capital en entidades paraestatales no empresariales y no financieras con fines de política econ.	0.00
GENÉRICO	7220	Acciones y participaciones de capital en entidades paraestatales empresariales y no financieras con fines de política ec	0.00
GENÉRICO	7230	Acciones y participaciones de capital en instituciones paraestatales públicas financieras con fines de política económic	0.00
GENÉRICO	7240	Acciones y participaciones de capital en el sector privado con fines de política económica	0.00
GENÉRICO	7250	Acciones y participaciones de capital en organismos internacionales con fines de política económica	0.00
GENÉRICO	7260	Acciones y participaciones de capital en el sector externo con fines de política económica	0.00
GENÉRICO	7270	Acciones y participaciones de capital en el sector público con fines de gestión de liquidez	0.00
GENÉRICO	7280	Acciones y participaciones de capital en el sector privado con fines de gestión de liquidez	0.00
GENÉRICO	7290	Acciones y participaciones de capital en el sector externo con fines de gestión de liquidez	0.00
CONCEPTO	7300	COMPRA DE TÍTULOS Y VALORES	0.00
GENÉRICO	7310	Bonos	0.00
GENÉRICO	7320	Valores representativos de deuda adquiridos con fines de política económica	0.00
GENÉRICO	7330	Valores representativos de deuda adquiridos con fines de gestión de liquidez	0.00
GENÉRICO	7340	Obligaciones negociables adquiridas con fines de política económica	0.00
GENÉRICO	7350	Obligaciones negociables adquiridas con fines de gestión de liquidez	0.00
GENÉRICO	7390	Otros valores	0.00
CONCEPTO	7400	CONCESIÓN DE PRÉSTAMOS	0.00

GENÉRICO	7410	Concesión de préstamos a entidades paraestatales no empresariales y no financieras con fines de política económica	0.00
GENÉRICO	7420	Concesión de préstamos a entidades paraestatales empresariales y no financieras con fines de política económica	0.00
GENÉRICO	7430	Concesión de préstamos a instituciones paraestatales públicas financieras con fines de política económica	0.00
GENÉRICO	7440	Concesión de préstamos a entidades federativas y municipios con fines de política económica	0.00
GENÉRICO	7450	Concesión de préstamos al sector privado con fines de política económica	0.00
GENÉRICO	7460	Concesión de préstamos al sector externo con fines de política económica	0.00
GENÉRICO	7470	Concesión de préstamos al sector público con fines de gestión de liquidez	0.00
GENÉRICO	7480	Concesión de préstamos al sector privado con fines de gestión de liquidez	0.00
GENÉRICO	7490	Concesión de préstamos al sector externo con fines de gestión de liquidez	0.00
CONCEPTO	7500	INVERSIONES EN FIDEICOMISOS, MANDATOS Y OTROS ANÁLOGOS	0.00
GENÉRICO	7510	Inversiones en fideicomisos del Poder Ejecutivo	0.00
GENÉRICO	7520	Inversiones en fideicomisos del Poder Legislativo	0.00
GENÉRICO	7530	Inversiones en fideicomisos del Poder Judicial	0.00
GENÉRICO	7540	Inversiones en fideicomisos públicos no empresariales y no financieros	0.00
GENÉRICO	7550	Inversiones en fideicomisos públicos empresariales y no financieros	0.00
GENÉRICO	7560	Inversiones en fideicomisos públicos financieros	0.00
GENÉRICO	7570	Inversiones en fideicomisos de entidades federativas	0.00
GENÉRICO	7580	Inversiones en fideicomisos de municipios	0.00
GENÉRICO	7590	Otras inversiones en fideicomisos	0.00
CONCEPTO	7600	OTRAS INVERSIONES FINANCIERAS	0.00
GENÉRICO	7610	Depósitos a largo plazo en moneda nacional	0.00
GENÉRICO	7620	Depósitos a largo plazo en moneda extranjera	0.00
CONCEPTO	7900	PROVISIONES PARA CONTINGENCIAS Y OTRAS EROGACIONES ESPECIALES	0.00
GENÉRICO	7910	Contingencias por fenómenos naturales	0.00
GENÉRICO	7920	Contingencias socioeconómicas	0.00
GENÉRICO	7990	Otras erogaciones especiales	0.00
CAPÍTULO	8000	PARTICIPACIONES Y APORTACIONES	0.00
CONCEPTO	8100	PARTICIPACIONES	0.00
GENÉRICO	8110	Fondo general de participaciones	0.00
GENÉRICO	8120	Fondo de fomento municipal	0.00
GENÉRICO	8130	Participaciones de las entidades federativas a los municipios	0.00
GENÉRICO	8140	Otros conceptos participables de la Federación a entidades federativas	0.00
GENÉRICO	8150	Otros conceptos participables de la Federación a municipios	0.00
GENÉRICO	8160	Convenios de colaboración administrativa	0.00
CONCEPTO	8300	APORTACIONES	0.00
GENÉRICO	8310	Aportaciones de la Federación a las entidades federativas	0.00
GENÉRICO	8320	Aportaciones de la Federación a municipios	0.00
GENÉRICO	8330	Aportaciones de las entidades federativas a los municipios	0.00
GENÉRICO	8340	Aportaciones previstas en leyes y decretos al sistema de protección social	0.00
GENÉRICO	8350	Aportaciones previstas en leyes y decretos compensatorias a entidades federativas y municipios	0.00
CONCEPTO	8500	CONVENIOS	0.00
GENÉRICO	8510	Convenios de reasignación	0.00
GENÉRICO	8520	Convenios de descentralización	0.00
GENÉRICO	8530	Otros Convenios	0.00
CAPÍTULO	9000	DEUDA PÚBLICA	0.00
CONCEPTO	9100	AMORTIZACIÓN DE LA DEUDA PÚBLICA	0.00
GENÉRICO	9110	Amortización de la deuda interna con instituciones de crédito	0.00
GENÉRICO	9120	Amortización de la deuda interna por emisión de títulos y valores	0.00
GENÉRICO	9130	Amortización de arrendamientos financieros nacionales	0.00
GENÉRICO	9140	Amortización de la deuda externa con instituciones de crédito	0.00
GENÉRICO	9150	Amortización de deuda externa con organismos financieros internacionales	0.00
GENÉRICO	9160	Amortización de la deuda bilateral	0.00
GENÉRICO	9170	Amortización de la deuda externa por emisión de títulos y valores	0.00
GENÉRICO	9180	Amortización de arrendamientos financieros internacionales	0.00
CONCEPTO	9200	INTERESES DE LA DEUDA PÚBLICA	0.00
GENÉRICO	9210	Intereses de la deuda interna con instituciones de crédito	0.00
GENÉRICO	9220	Intereses derivados de la colocación de títulos y valores	0.00
GENÉRICO	9230	Intereses por arrendamientos financieros nacionales	0.00
GENÉRICO	9240	Intereses de la deuda externa con instituciones de crédito	0.00

GENÉRICO	9250	Intereses de la deuda con organismos financieros internacionales	0.00
GENÉRICO	9260	Intereses de la deuda bilateral	0.00
GENÉRICO	9270	Intereses derivados de la colocación de títulos y valores en el exterior	0.00
GENÉRICO	9280	Intereses por arrendamientos financieros internacionales	0.00
CONCEPTO	9300	COMISIONES DE LA DEUDA PÚBLICA	0.00
GENÉRICO	9310	Comisiones de la deuda pública interna	0.00
GENÉRICO	9320	Comisiones de la deuda pública externa	0.00
CONCEPTO	9400	GASTOS DE LA DEUDA PÚBLICA	0.00
GENÉRICO	9410	Gastos de la deuda pública interna	0.00
GENÉRICO	9420	Gastos de la deuda pública externa	0.00
CONCEPTO	9500	Costo por coberturas	0.00
GENÉRICO	9510	Costos por coberturas	0.00
CONCEPTO	9600	APOYOS FINANCIEROS	0.00
GENÉRICO	9610	Apoyos a intermediarios financieros	0.00
GENÉRICO	9620	Apoyos a ahorradores y deudores del Sistema Financiero Nacional	0.00
CONCEPTO	9900	ADEUDOS DE EJERCICIOS FISCALES ANTERIORES (ADEFAS)	0.00
GENÉRICO	9910	ADEFAS	0.00
Suma total			20,801,352.75

OFICINA DE PRESIDENCIA

Clasificación	Partida	Concepto de la partida	Cantidad Anual
<b>CAPITULO</b>	<b>1000</b>	<b>SERVICIOS PERSONALES</b>	<b>55,072,871.00</b>
<b>CONCEPTO</b>	<b>1100</b>	<b>REMUNERACIONES AL PERSONAL DE CARÁCTER PERMANENTE</b>	<b>8,315,840.00</b>
GENÉRICO	1110	Dietas	0.00
GENÉRICO	1120	Haberes	0.00
GENÉRICO	1130	Sueldos base al personal permanente	8,315,840.00
GENÉRICO	1140	Remuneraciones por adscripción laboral en el extranjero	0.00
<b>CONCEPTO</b>	<b>1200</b>	<b>REMUNERACIONES AL PERSONAL DE CARÁCTER TRANSITORIO</b>	<b>34,307,297.00</b>
GENÉRICO	1210	Honorarios asimilables a salarios	32,763,977.00
GENÉRICO	1220	Sueldos base al personal eventual	1,413,720.00
GENÉRICO	1230	Retribuciones por servicios de carácter social	0.00
GENÉRICO	1240	Retribución a los representantes de los trabajadores y de los patrones en la Junta de Conciliación y Arbitraje	129,600.00
<b>CONCEPTO</b>	<b>1300</b>	<b>REMUNERACIONES ADICIONALES Y ESPECIALES</b>	<b>6,247,551.00</b>
GENÉRICO	1310	Primas por años de servicios efectivos prestados	33,276.00
GENÉRICO	1320	Primas de vacaciones, dominical y gratificación de fin de año	1,994,115.00
GENÉRICO	1330	Horas extraordinarias	0.00
GENÉRICO	1340	Compensaciones	4,220,160.00
GENÉRICO	1350	Sobrehaberes	0.00
GENÉRICO	1360	Asignaciones de técnico, de mando, por comisión, de vuelo y de técnico especial	0.00
GENÉRICO	1370	Honorarios especiales	0.00
GENÉRICO	1380	Participaciones por vigilancia en el cumplimiento de las leyes y custodia de valores	0.00
<b>CONCEPTO</b>	<b>1400</b>	<b>SEGURIDAD SOCIAL</b>	<b>4,626,895.00</b>
GENÉRICO	1410	Aportaciones de seguridad social	3,608,059.00
GENÉRICO	1420	Aportaciones a fondos de vivienda	727,742.00
GENÉRICO	1430	Aportaciones al sistema para el retiro	291,094.00
GENÉRICO	1440	Aportaciones para seguros	0.00
<b>CONCEPTO</b>	<b>1500</b>	<b>OTRAS PRESTACIONES SOCIALES Y ECONÓMICAS</b>	<b>1,369,648.00</b>
GENÉRICO	1510	Cuotas para el fondo de ahorro y fondo de trabajo	0.00
GENÉRICO	1520	Indemnizaciones	0.00
GENÉRICO	1530	Prestaciones y haberes de retiro	0.00
GENÉRICO	1540	Prestaciones contractuales	1,369,648.00
GENÉRICO	1550	Apoyos a la capacitación de los servidores públicos	0.00
GENÉRICO	1590	Otras prestaciones sociales y económicas	0.00
<b>CONCEPTO</b>	<b>1600</b>	<b>PREVISIONES</b>	<b>0.00</b>
GENÉRICO	1610	Previsiones de carácter laboral, económica y de seguridad social	0.00
<b>CONCEPTO</b>	<b>1700</b>	<b>PAGO DE ESTÍMULOS A SERVIDORES PÚBLICOS</b>	<b>205,640.00</b>
GENÉRICO	1710	Estímulos	205,640.00
GENÉRICO	1720	Recompensas	0.00
<b>CAPITULO</b>	<b>2000</b>	<b>MATERIALES Y SUMINISTROS</b>	<b>3,808,723.00</b>
<b>CONCEPTO</b>	<b>2100</b>	<b>MATERIALES DE ADMINISTRACIÓN, EMISIÓN DE DOCUMENTOS Y ARTÍCULOS OFICIALES</b>	<b>1,571,088.00</b>
GENÉRICO	2110	Materiales, útiles y equipos menores de oficina	668,374.00
GENÉRICO	2120	Materiales y útiles de impresión y reproducción	72,183.00
GENÉRICO	2130	Material estadístico y geográfico	0.00
GENÉRICO	2140	Materiales, útiles y equipos menores de tecnologías de la información y comunicaciones	574,320.00
GENÉRICO	2150	Material impreso e información digital	60,000.00
GENÉRICO	2160	Material de limpieza	196,211.00
GENÉRICO	2170	Materiales y útiles de enseñanza	0.00
GENÉRICO	2180	Materiales para el registro e identificación de bienes y personas	0.00
<b>CONCEPTO</b>	<b>2200</b>	<b>ALIMENTOS Y UTENSILIOS</b>	<b>315,000.00</b>
GENÉRICO	2210	Productos alimenticios para personas	315,000.00
GENÉRICO	2220	Productos alimenticios para animales	0.00
GENÉRICO	2230	Utensilios para el servicio de alimentación	0.00
<b>CONCEPTO</b>	<b>2300</b>	<b>MATERIAS PRIMAS Y MATERIALES DE PRODUCCIÓN Y COMERCIALIZACIÓN</b>	<b>0.00</b>
GENÉRICO	2310	Productos alimenticios, agropecuarios y forestales adquiridos como materia prima	0.00
GENÉRICO	2320	Insumos textiles adquiridos como materia prima	0.00
GENÉRICO	2330	Productos de papel, cartón e impresos adquiridos como materia prima	0.00

GENÉRICO	2340	Combustibles, lubricantes, aditivos carbón y sus derivados adquiridos como materia prima	0.00
GENÉRICO	2350	Productos químicos, farmacéuticos y de laboratorio adquiridos como materia prima	0.00
GENÉRICO	2360	Productos metálicos y a base de minerales no metálicos adquiridos como materia prima	0.00
GENÉRICO	2370	Productos de cuero, piel, plástico y hule adquiridos como materia prima	0.00
GENÉRICO	2380	Mercancías adquiridas para su comercialización	0.00
GENÉRICO	2390	Otros productos adquiridos como materia prima	0.00
CONCEPTO	2400	MATERIALES Y ARTÍCULOS DE CONSTRUCCIÓN Y DE REPARACIÓN	780,746.00
GENÉRICO	2410	Productos minerales no metálicos	0.00
GENÉRICO	2420	Cemento y productos de concreto	0.00
GENÉRICO	2430	Cal, yeso y productos de yeso	0.00
GENÉRICO	2440	Madera y productos de madera	0.00
GENÉRICO	2450	Vidrio y productos de vidrio	0.00
GENÉRICO	2460	Material eléctrico y electrónico	0.00
GENÉRICO	2470	Artículos metálicos para la construcción	0.00
GENÉRICO	2480	Materiales complementarios	0.00
GENÉRICO	2490	Otros materiales y artículos de construcción y reparación	780,746.00
CONCEPTO	2500	PRODUCTOS QUÍMICOS, FARMACÉUTICOS Y DE LABORATORIO	0.00
GENÉRICO	2510	Productos químicos básicos	0.00
GENÉRICO	2520	Fertilizantes, pesticidas y otros agroquímicos	0.00
GENÉRICO	2530	Medicinas y productos farmacéuticos	0.00
GENÉRICO	2540	Materiales, accesorios y suministros médicos	0.00
GENÉRICO	2550	Materiales, accesorios y suministros de laboratorio	0.00
GENÉRICO	2560	Fibras sintéticas, hules, plásticos y derivados	0.00
GENÉRICO	2590	Otros productos químicos	0.00
CONCEPTO	2600	COMBUSTIBLES, LUBRICANTES Y ADITIVOS	1,042,500.00
GENÉRICO	2610	Combustibles, lubricantes y aditivos	1,042,500.00
GENÉRICO	2620	Carbón y sus derivados	0.00
CONCEPTO	2700	VESTUARIO, BLANCOS, PRENDAS DE PROTECCIÓN Y ARTÍCULOS DEPORTIVOS	0.00
GENÉRICO	2710	Vestuario y uniformes	0.00
GENÉRICO	2720	Prendas de seguridad y protección personal	0.00
GENÉRICO	2730	Artículos deportivos	0.00
GENÉRICO	2740	Productos textiles	0.00
GENÉRICO	2750	Blancos y otros productos textiles, excepto prendas de vestir	0.00
CONCEPTO	2800	MATERIALES Y SUMINISTROS PARA SEGURIDAD	0.00
GENÉRICO	2810	Sustancias y materiales explosivos	0.00
GENÉRICO	2820	Materiales de seguridad pública	0.00
GENÉRICO	2830	Prendas de protección para seguridad pública y nacional	0.00
CONCEPTO	2900	HERRAMIENTAS, REFACCIONES Y ACCESORIOS MENORES	99,389.00
GENÉRICO	2910	Herramientas menores	0.00
GENÉRICO	2920	Refacciones y accesorios menores de edificios	6,281.00
GENÉRICO	2930	Refacciones y accesorios menores de mobiliario y equipo de administración, educacional y recreativo	0.00
GENÉRICO	2940	Refacciones y accesorios menores de equipo de cómputo y tecnologías de la información	0.00
GENÉRICO	2950	Refacciones y accesorios menores de equipo e instrumental médico y de laboratorio	0.00
GENÉRICO	2960	Refacciones y accesorios menores de equipo de transporte	76,457.00
GENÉRICO	2970	Refacciones y accesorios menores de equipo de defensa y seguridad	0.00
GENÉRICO	2980	Refacciones y accesorios menores de maquinaria y otros equipos	16,651.00
GENÉRICO	2990	Refacciones y accesorios menores otros bienes muebles	0.00
CAPÍTULO	3000	SERVICIOS GENERALES	7,922,833.00
CONCEPTO	3100	SERVICIOS BÁSICOS	0.00
GENÉRICO	3110	Energía eléctrica	0.00
GENÉRICO	3120	Gas	0.00
GENÉRICO	3130	Agua	0.00
GENÉRICO	3140	Telefonía Tradicional	0.00
GENÉRICO	3150	Telefonía celular	0.00
GENÉRICO	3160	Servicios de telecomunicaciones y satélites	0.00
GENÉRICO	3170	Servicios de acceso de Internet, redes y procesamiento de información	0.00
GENÉRICO	3180	Servicios postales y telegráficos	0.00
GENÉRICO	3190	Servicios integrales y otros servicios	0.00
CONCEPTO	3200	SERVICIOS DE ARRENDAMIENTO	3,506,455.00

GENÉRICO	3210	Arrendamiento de terrenos	0.00
GENÉRICO	3220	Arrendamiento de edificios	1,551,600.00
GENÉRICO	3230	Arrendamiento de mobiliario y equipo de administración, educacional y recreativo	364,855.00
GENÉRICO	3240	Arrendamiento de equipo e instrumental médico y de laboratorio	0.00
GENÉRICO	3250	Arrendamiento de equipo de transporte	1,550,000.00
GENÉRICO	3260	Arrendamiento de maquinaria, otros equipos y herramientas	0.00
GENÉRICO	3270	Arrendamiento de activos intangibles	0.00
GENÉRICO	3280	Arrendamiento financiero	0.00
GENÉRICO	3290	Otros arrendamientos	40,000.00
CONCEPTO	3300	SERVICIOS PROFESIONALES, CIENTÍFICOS, TÉCNICOS Y OTROS SERVICIOS	809,000.00
GENÉRICO	3310	Servicios legales, de contabilidad, auditoría y relacionados	0.00
GENÉRICO	3320	Servicios de diseño, arquitectura, ingeniería y actividades relacionadas	0.00
GENÉRICO	3330	Servicios de consultoría administrativa, procesos, técnica y en tecnologías de la información	0.00
GENÉRICO	3340	Servicios de capacitación	0.00
GENÉRICO	3350	Servicios de investigación científica y desarrollo	676,500.00
GENÉRICO	3360	Servicios de apoyo administrativo, traducción, fotocopiado e impresión	132,500.00
GENÉRICO	3370	Servicios de protección y seguridad	0.00
GENÉRICO	3380	Servicios de vigilancia	0.00
GENÉRICO	3390	Servicios profesionales, científicos y técnicos integrales	0.00
CONCEPTO	3400	SERVICIOS FINANCIEROS, BANCARIOS Y COMERCIALES	12,811.00
GENÉRICO	3410	Servicios financieros y bancarios	0.00
GENÉRICO	3420	Servicios de cobranza, investigación crediticia y similar	0.00
GENÉRICO	3430	Servicios de recaudación, traslado y custodia de valores	0.00
GENÉRICO	3440	Seguros de responsabilidad patrimonial y fianzas	12,811.00
GENÉRICO	3450	Seguro de bienes patrimoniales	0.00
GENÉRICO	3460	Almacenaje, empaque y embalaje	0.00
GENÉRICO	3470	Fletes y maniobras	0.00
GENÉRICO	3480	Comisiones por ventas	0.00
GENÉRICO	3490	Servicios financieros, bancarios y comerciales integrales	0.00
CONCEPTO	3500	SERVICIOS DE INSTALACIÓN, REPARACIÓN, MANTENIMIENTO Y CONSERVACIÓN	56,981.00
GENÉRICO	3510	Conservación y mantenimiento menor de inmuebles	0.00
GENÉRICO	3520	Instalación, reparación y mantenimiento de mobiliario y equipo de administración, educacional y recreativo	0.00
GENÉRICO	3530	Instalación, reparación y mantenimiento de equipo de cómputo y tecnologías de la información	0.00
GENÉRICO	3540	Instalación, reparación y mantenimiento de equipo e instrumental médico y de laboratorio	0.00
GENÉRICO	3550	Reparación y mantenimiento de equipo de transporte	56,981.00
GENÉRICO	3560	Reparación y mantenimiento de equipo de defensa y seguridad	0.00
GENÉRICO	3570	Instalación, reparación y mantenimiento de maquinaria, otros equipos y herramienta	0.00
GENÉRICO	3580	Servicios de limpieza y manejo de desechos	0.00
GENÉRICO	3590	Servicios de jardinería y fumigación	0.00
CONCEPTO	3600	SERVICIOS DE COMUNICACIÓN SOCIAL Y PUBLICIDAD	160,000.00
GENÉRICO	3610	Difusión por radio, televisión y otros medios de mensajes sobre programas y actividades gubernamentales	0.00
GENÉRICO	3620	Difusión por radio, televisión y otros medios de mensajes comerciales para promover la venta de bienes o servicios	65,000.00
GENÉRICO	3630	Servicios de creatividad, preproducción y producción de publicidad, excepto internet	0.00
GENÉRICO	3640	Servicios de revelado de fotografías	0.00
GENÉRICO	3650	Servicios de la industria filmica, del sonido y del vídeo	0.00
GENÉRICO	3660	Servicio de creación y difusión de contenido exclusivamente a través de Internet	95,000.00
GENÉRICO	3690	Otros servicios de información	0.00
CONCEPTO	3700	SERVICIOS DE TRASLADO Y VIÁTICOS	550,000.00
GENÉRICO	3710	Pasajes aéreos	0.00
GENÉRICO	3720	Pasajes terrestres	0.00
GENÉRICO	3730	Pasajes marítimos, lacustres y fluviales	0.00
GENÉRICO	3740	Autotransporte	0.00
GENÉRICO	3750	Viáticos en el país	550,000.00
GENÉRICO	3760	Viáticos en el extranjero	0.00
GENÉRICO	3770	Gastos de instalación y traslado de menaje	0.00
GENÉRICO	3780	Servicios integrales de traslado y viáticos	0.00
GENÉRICO	3790	Otros servicios de traslado y hospedaje	0.00
CONCEPTO	3800	SERVICIOS OFICIALES	2,826,000.00
GENÉRICO	3810	Gastos de ceremonial	0.00

GENÉRICO	3820	Gastos de orden social y cultural	2,826,000.00
GENÉRICO	3830	Congresos y convenciones	0.00
GENÉRICO	3840	Exposiciones	0.00
GENÉRICO	3850	Gastos de representación	0.00
CONCEPTO	3900	OTROS SERVICIOS GENERALES	1,586.00
GENÉRICO	3910	Servicios funerarios y de cementerios	0.00
GENÉRICO	3920	Impuestos y derechos	1,586.00
GENÉRICO	3930	Impuestos y derechos de importación	0.00
GENÉRICO	3940	Sentencias y resoluciones por autoridad competente	0.00
GENÉRICO	3950	Penas, multas, accesorios y actualizaciones	0.00
GENÉRICO	3960	Otros gastos por responsabilidades	0.00
GENÉRICO	3970	Utilidades	0.00
GENÉRICO	3980	Impuesto sobre nóminas y otros que se deriven de una relación laboral	0.00
GENÉRICO	3990	Otros servicios generales	0.00
CAPÍTULO	4000	TRANSFERENCIAS, ASIGNACIONES, SUBSIDIOS Y OTRAS AYUDAS	0.00
CONCEPTO	4100	TRANSFERENCIAS INTERNAS Y ASIGNACIONES AL SECTOR PÚBLICO	0.00
GENÉRICO	4110	Asignaciones presupuestarias al Poder Ejecutivo	0.00
GENÉRICO	4120	Asignaciones presupuestarias al Poder Legislativo	0.00
GENÉRICO	4130	Asignaciones presupuestarias al Poder Judicial	0.00
GENÉRICO	4140	Asignaciones presupuestarias a Órganos Autónomos	0.00
GENÉRICO	4150	Transferencias internas otorgadas a entidades paraestatales no empresariales y no financieras	0.00
GENÉRICO	4160	Transferencias internas otorgadas a entidades paraestatales empresariales y no financieras	0.00
GENÉRICO	4170	Transferencias internas otorgadas a fideicomisos públicos empresariales y no financieros	0.00
GENÉRICO	4180	Transferencias internas otorgadas a instituciones paraestatales públicas financieras	0.00
GENÉRICO	4190	Transferencias internas otorgadas a fideicomisos públicos financieros	0.00
CONCEPTO	4200	TRANSFERENCIAS AL RESTO DEL SECTOR PÚBLICO	0.00
GENÉRICO	4210	Transferencias otorgadas a entidades paraestatales no empresariales y no financieras	0.00
GENÉRICO	4220	Transferencias otorgadas para entidades paraestatales empresariales y no financieras	0.00
GENÉRICO	4230	Transferencias otorgadas para instituciones paraestatales públicas financieras	0.00
GENÉRICO	4240	Transferencias otorgadas a entidades federativas y municipios	0.00
GENÉRICO	4250	Transferencias a fideicomisos de entidades federativas y municipios	0.00
CONCEPTO	4300	SUBSIDIOS Y SUBVENCIONES	0.00
GENÉRICO	4310	Subsidios a la producción	0.00
GENÉRICO	4320	Subsidios a la distribución	0.00
GENÉRICO	4330	Subsidios a la inversión	0.00
GENÉRICO	4340	Subsidios a la prestación de servicios públicos	0.00
GENÉRICO	4350	Subsidios para cubrir diferenciales de tasas de interés	0.00
GENÉRICO	4360	Subsidios a la vivienda	0.00
GENÉRICO	4370	Subvenciones al consumo	0.00
GENÉRICO	4380	Subsidios a entidades federativas y municipios	0.00
GENÉRICO	4390	Otros Subsidios	0.00
CONCEPTO	4400	AYUDAS SOCIALES	0.00
GENÉRICO	4410	Ayudas sociales a personas	0.00
GENÉRICO	4420	Becas y otras ayudas para programas de capacitación	0.00
GENÉRICO	4430	Ayudas sociales a instituciones de enseñanza	0.00
GENÉRICO	4440	Ayudas sociales a actividades científicas o académicas	0.00
GENÉRICO	4450	Ayudas sociales a instituciones sin fines de lucro	0.00
GENÉRICO	4460	Ayudas sociales a cooperativas	0.00
GENÉRICO	4470	Ayudas sociales a entidades de interés público	0.00
GENÉRICO	4480	Ayudas por desastres naturales y otros siniestros	0.00
CONCEPTO	4500	PENSIONES Y JUBILACIONES	0.00
GENÉRICO	4510	Pensiones	0.00
GENÉRICO	4520	Jubilaciones	0.00
GENÉRICO	4590	Otras pensiones y jubilaciones	0.00
CONCEPTO	4600	TRANSFERENCIAS A FIDEICOMISOS, MANDATOS Y OTROS ANÁLOGOS	0.00
GENÉRICO	4610	Transferencias a fideicomisos del Poder Ejecutivo	0.00
GENÉRICO	4620	Transferencias a fideicomisos del Poder Legislativo	0.00
GENÉRICO	4630	Transferencias a fideicomisos del Poder Judicial	0.00
GENÉRICO	4640	Transferencias a fideicomisos públicos de entidades paraestatales no empresariales y no financieras	0.00

GENÉRICO	4650	Transferencias a fideicomisos públicos de entidades paraestatales empresariales y no financieras	0.00
GENÉRICO	4660	Transferencias a fideicomisos de instituciones públicas financieras	0.00
GENÉRICO	4690	Otras transferencias a fideicomisos	0.00
CONCEPTO	4700	TRANSFERENCIAS A LA SEGURIDAD SOCIAL	0.00
GENÉRICO	4710	Transferencias por obligación de ley	0.00
CONCEPTO	4800	DONATIVOS	0.00
GENÉRICO	4810	Donativos a instituciones sin fines de lucro	0.00
GENÉRICO	4820	Donativos a entidades federativas	0.00
GENÉRICO	4830	Donativos a fideicomisos privados	0.00
GENÉRICO	4840	Donativos a fideicomisos estatales	0.00
GENÉRICO	4850	Donativos internacionales	0.00
CONCEPTO	4900	TRANSFERENCIAS AL EXTERIOR	0.00
GENÉRICO	4910	Transferencias para gobiernos extranjeros	0.00
GENÉRICO	4920	Transferencias para organismos internacionales	0.00
GENÉRICO	4930	Transferencias para el sector privado externo	0.00
CAPÍTULO	5000	BIENES MUEBLES, INMUEBLES E INTANGIBLES	0.00
CONCEPTO	5100	MOBILIARIO Y EQUIPO DE ADMINISTRACIÓN	0.00
GENÉRICO	5110	Muebles de oficina y estantería	0.00
GENÉRICO	5120	Muebles, excepto de oficina y estantería	0.00
GENÉRICO	5130	Bienes artísticos, culturales y científicos	0.00
GENÉRICO	5140	Objetos de valor	0.00
GENÉRICO	5150	Equipo de cómputo y de tecnologías de la información	0.00
GENÉRICO	5190	Otros mobiliarios y equipos de administración	0.00
CONCEPTO	5200	MOBILIARIO Y EQUIPO EDUCACIONAL Y RECREATIVO	0.00
GENÉRICO	5210	Equipos y aparatos audiovisuales	0.00
GENÉRICO	5220	Aparatos deportivos	0.00
GENÉRICO	5230	Cámaras fotográficas y de video	0.00
GENÉRICO	5290	Otro mobiliario y equipo educacional y recreativo	0.00
CONCEPTO	5300	EQUIPO E INSTRUMENTAL MÉDICO Y DE LABORATORIO	0.00
GENÉRICO	5310	Equipo médico y de laboratorio	0.00
GENÉRICO	5320	Instrumental médico y de laboratorio	0.00
CONCEPTO	5400	VEHÍCULOS Y EQUIPO DE TRANSPORTE	0.00
GENÉRICO	5410	Vehículos y equipo terrestre	0.00
GENÉRICO	5420	Carrocerías y remolques	0.00
GENÉRICO	5430	Equipo aeroespacial	0.00
GENÉRICO	5440	Equipo ferroviario	0.00
GENÉRICO	5450	Embarcaciones	0.00
GENÉRICO	5490	Otros equipos de transporte	0.00
CONCEPTO	5500	EQUIPO DE DEFENSA Y SEGURIDAD	0.00
GENÉRICO	5510	Equipo de defensa y seguridad	0.00
CONCEPTO	5600	MAQUINARIA, OTROS EQUIPOS Y HERRAMIENTAS	0.00
GENÉRICO	5610	Maquinaria y equipo agropecuario	0.00
GENÉRICO	5620	Maquinaria y equipo industrial	0.00
GENÉRICO	5630	Maquinaria y equipo de construcción	0.00
GENÉRICO	5640	Sistemas de aire acondicionado, calefacción y de refrigeración industrial y comercial	0.00
GENÉRICO	5650	Equipo de comunicación y telecomunicación	0.00
GENÉRICO	5660	Equipos de generación eléctrica, aparatos y accesorios eléctricos	0.00
GENÉRICO	5670	Herramientas y máquinas-herramienta	0.00
GENÉRICO	5690	Otros equipos	0.00
CONCEPTO	5700	ACTIVOS BIOLÓGICOS	0.00
GENÉRICO	5710	Bovinos	0.00
GENÉRICO	5720	Porcinos	0.00
GENÉRICO	5730	Aves	0.00
GENÉRICO	5740	Ovinos y caprinos	0.00
GENÉRICO	5750	Peces y acuicultura	0.00
GENÉRICO	5760	Equinos	0.00
GENÉRICO	5770	Especies menores y de zoológico	0.00
GENÉRICO	5780	Árboles y plantas	0.00
GENÉRICO	5790	Otros activos biológicos	0.00



CONCEPTO	5800	BIENES INMUEBLES	0.00
GENÉRICO	5810	Terrenos	0.00
GENÉRICO	5820	Viviendas	0.00
GENÉRICO	5830	Edificios no residenciales	0.00
GENÉRICO	5890	Otros bienes inmuebles	0.00
CONCEPTO	5900	ACTIVOS INTANGIBLES	0.00
GENÉRICO	5910	Software	0.00
GENÉRICO	5920	Patentes	0.00
GENÉRICO	5930	Marcas	0.00
GENÉRICO	5940	Derechos	0.00
GENÉRICO	5950	Concesiones	0.00
GENÉRICO	5960	Franquicias	0.00
GENÉRICO	5970	Licencias informáticas e intelectuales	0.00
GENÉRICO	5980	Licencias industriales, comerciales y otras	0.00
GENÉRICO	5990	Otros activos intangibles	0.00
CAPÍTULO	6000	INVERSIÓN PÚBLICA	0.00
CONCEPTO	6100	OBRA PÚBLICA EN BIENES DE DOMINIO PÚBLICO	0.00
GENÉRICO	6110	Edificación habitacional	0.00
GENÉRICO	6120	Edificación no habitacional	0.00
GENÉRICO	6130	Construcción de obras para el abastecimiento de agua, petróleo, gas, electricidad y telecomunicaciones	0.00
GENÉRICO	6140	División de terrenos y construcción de obras de urbanización	0.00
GENÉRICO	6150	Construcción de vías de comunicación	0.00
GENÉRICO	6160	Otras construcciones de ingeniería civil u obra pesada	0.00
GENÉRICO	6170	Instalaciones y equipamiento en construcciones	0.00
GENÉRICO	6190	Trabajos de acabados en edificaciones y otros trabajos especializados	0.00
CONCEPTO	6200	OBRA PÚBLICA EN BIENES PROPIOS	0.00
GENÉRICO	6210	Edificación habitacional	0.00
GENÉRICO	6220	Edificación no habitacional	0.00
GENÉRICO	6230	Construcción de obras para el abastecimiento de agua, petróleo, gas, electricidad y telecomunicaciones	0.00
GENÉRICO	6240	División de terrenos y construcción de obras de urbanización	0.00
GENÉRICO	6250	Construcción de vías de comunicación	0.00
GENÉRICO	6260	Otras construcciones de ingeniería civil u obra pesada	0.00
GENÉRICO	6270	Instalaciones y equipamiento en construcciones	0.00
GENÉRICO	6290	Trabajos de acabados en edificaciones y otros trabajos especializados	0.00
CONCEPTO	6300	PROYECTOS PRODUCTIVOS Y ACCIONES DE FOMENTO	0.00
GENÉRICO	6310	Estudios, formulación y evaluación de proyectos productivos no incluidos en conceptos anteriores de este capítulo	0.00
GENÉRICO	6320	Ejecución de proyectos productivos no incluidos en conceptos anteriores de este capítulo	0.00
CAPÍTULO	7000	INVERSIONES FINANCIERAS Y OTRAS PROVISIONES	0.00
CONCEPTO	7100	INVERSIONES PARA EL FOMENTO DE ACTIVIDADES PRODUCTIVAS	0.00
GENÉRICO	7110	Créditos otorgados por entidades federativas y municipios al sector social y privado para el fomento de actividades prod	0.00
GENÉRICO	7120	Créditos otorgados por las entidades federativas a municipios para el fomento de actividades productivas	0.00
CONCEPTO	7200	ACCIONES Y PARTICIPACIONES DE CAPITAL	0.00
GENÉRICO	7210	Acciones y participaciones de capital en entidades paraestatales no empresariales y no financieras con fines de política econ.	0.00
GENÉRICO	7220	Acciones y participaciones de capital en entidades paraestatales empresariales y no financieras con fines de política ec	0.00
GENÉRICO	7230	Acciones y participaciones de capital en instituciones paraestatales públicas financieras con fines de política económic	0.00
GENÉRICO	7240	Acciones y participaciones de capital en el sector privado con fines de política económica	0.00
GENÉRICO	7250	Acciones y participaciones de capital en organismos internacionales con fines de política económica	0.00
GENÉRICO	7260	Acciones y participaciones de capital en el sector externo con fines de política económica	0.00
GENÉRICO	7270	Acciones y participaciones de capital en el sector público con fines de gestión de liquidez	0.00
GENÉRICO	7280	Acciones y participaciones de capital en el sector privado con fines de gestión de liquidez	0.00
GENÉRICO	7290	Acciones y participaciones de capital en el sector externo con fines de gestión de liquidez	0.00
CONCEPTO	7300	COMPRA DE TÍTULOS Y VALORES	0.00
GENÉRICO	7310	Bonos	0.00
GENÉRICO	7320	Valores representativos de deuda adquiridos con fines de política económica	0.00
GENÉRICO	7330	Valores representativos de deuda adquiridos con fines de gestión de liquidez	0.00
GENÉRICO	7340	Obligaciones negociables adquiridas con fines de política económica	0.00
GENÉRICO	7350	Obligaciones negociables adquiridas con fines de gestión de liquidez	0.00
GENÉRICO	7390	Otros valores	0.00
CONCEPTO	7400	CONCESIÓN DE PRÉSTAMOS	0.00

GENÉRICO	7410	Concesión de préstamos a entidades paraestatales no empresariales y no financieras con fines de política económica	0.00
GENÉRICO	7420	Concesión de préstamos a entidades paraestatales empresariales y no financieras con fines de política económica	0.00
GENÉRICO	7430	Concesión de préstamos a instituciones paraestatales públicas financieras con fines de política económica	0.00
GENÉRICO	7440	Concesión de préstamos a entidades federativas y municipios con fines de política económica	0.00
GENÉRICO	7450	Concesión de préstamos al sector privado con fines de política económica	0.00
GENÉRICO	7460	Concesión de préstamos al sector externo con fines de política económica	0.00
GENÉRICO	7470	Concesión de préstamos al sector público con fines de gestión de liquidez	0.00
GENÉRICO	7480	Concesión de préstamos al sector privado con fines de gestión de liquidez	0.00
GENÉRICO	7490	Concesión de préstamos al sector externo con fines de gestión de liquidez	0.00
CONCEPTO	7500	INVERSIONES EN FIDEICOMISOS, MANDATOS Y OTROS ANÁLOGOS	0.00
GENÉRICO	7510	Inversiones en fideicomisos del Poder Ejecutivo	0.00
GENÉRICO	7520	Inversiones en fideicomisos del Poder Legislativo	0.00
GENÉRICO	7530	Inversiones en fideicomisos del Poder Judicial	0.00
GENÉRICO	7540	Inversiones en fideicomisos públicos no empresariales y no financieros	0.00
GENÉRICO	7550	Inversiones en fideicomisos públicos empresariales y no financieros	0.00
GENÉRICO	7560	Inversiones en fideicomisos públicos financieros	0.00
GENÉRICO	7570	Inversiones en fideicomisos de entidades federativas	0.00
GENÉRICO	7580	Inversiones en fideicomisos de municipios	0.00
GENÉRICO	7590	Otras inversiones en fideicomisos	0.00
CONCEPTO	7600	OTRAS INVERSIONES FINANCIERAS	0.00
GENÉRICO	7610	Depósitos a largo plazo en moneda nacional	0.00
GENÉRICO	7620	Depósitos a largo plazo en moneda extranjera	0.00
CONCEPTO	7900	PROVISIONES PARA CONTINGENCIAS Y OTRAS EROGACIONES ESPECIALES	0.00
GENÉRICO	7910	Contingencias por fenómenos naturales	0.00
GENÉRICO	7920	Contingencias socioeconómicas	0.00
GENÉRICO	7990	Otras erogaciones especiales	0.00
CAPÍTULO	8000	PARTICIPACIONES Y APORTACIONES	0.00
CONCEPTO	8100	PARTICIPACIONES	0.00
GENÉRICO	8110	Fondo general de participaciones	0.00
GENÉRICO	8120	Fondo de fomento municipal	0.00
GENÉRICO	8130	Participaciones de las entidades federativas a los municipios	0.00
GENÉRICO	8140	Otros conceptos participables de la Federación a entidades federativas	0.00
GENÉRICO	8150	Otros conceptos participables de la Federación a municipios	0.00
GENÉRICO	8160	Convenios de colaboración administrativa	0.00
CONCEPTO	8300	APORTACIONES	0.00
GENÉRICO	8310	Aportaciones de la Federación a las entidades federativas	0.00
GENÉRICO	8320	Aportaciones de la Federación a municipios	0.00
GENÉRICO	8330	Aportaciones de las entidades federativas a los municipios	0.00
GENÉRICO	8340	Aportaciones previstas en leyes y decretos al sistema de protección social	0.00
GENÉRICO	8350	Aportaciones previstas en leyes y decretos compensatorias a entidades federativas y municipios	0.00
CONCEPTO	8500	CONVENIOS	0.00
GENÉRICO	8510	Convenios de reasignación	0.00
GENÉRICO	8520	Convenios de descentralización	0.00
GENÉRICO	8530	Otros Convenios	0.00
CAPÍTULO	9000	DEUDA PÚBLICA	0.00
CONCEPTO	9100	AMORTIZACIÓN DE LA DEUDA PÚBLICA	0.00
GENÉRICO	9110	Amortización de la deuda interna con instituciones de crédito	0.00
GENÉRICO	9120	Amortización de la deuda interna por emisión de títulos y valores	0.00
GENÉRICO	9130	Amortización de arrendamientos financieros nacionales	0.00
GENÉRICO	9140	Amortización de la deuda externa con instituciones de crédito	0.00
GENÉRICO	9150	Amortización de deuda externa con organismos financieros internacionales	0.00
GENÉRICO	9160	Amortización de la deuda bilateral	0.00
GENÉRICO	9170	Amortización de la deuda externa por emisión de títulos y valores	0.00
GENÉRICO	9180	Amortización de arrendamientos financieros internacionales	0.00
CONCEPTO	9200	INTERESES DE LA DEUDA PÚBLICA	0.00
GENÉRICO	9210	Intereses de la deuda interna con instituciones de crédito	0.00
GENÉRICO	9220	Intereses derivados de la colocación de títulos y valores	0.00
GENÉRICO	9230	Intereses por arrendamientos financieros nacionales	0.00
GENÉRICO	9240	Intereses de la deuda externa con instituciones de crédito	0.00

GENÉRICO	9250	Intereses de la deuda con organismos financieros internacionales	0.00
GENÉRICO	9260	Intereses de la deuda bilateral	0.00
GENÉRICO	9270	Intereses derivados de la colocación de títulos y valores en el exterior	0.00
GENÉRICO	9280	Intereses por arrendamientos financieros internacionales	0.00
CONCEPTO	9300	COMISIONES DE LA DEUDA PÚBLICA	0.00
GENÉRICO	9310	Comisiones de la deuda pública interna	0.00
GENÉRICO	9320	Comisiones de la deuda pública externa	0.00
CONCEPTO	9400	GASTOS DE LA DEUDA PÚBLICA	0.00
GENÉRICO	9410	Gastos de la deuda pública interna	0.00
GENÉRICO	9420	Gastos de la deuda pública externa	0.00
CONCEPTO	9500	Costo por coberturas	0.00
GENÉRICO	9510	Costos por coberturas	0.00
CONCEPTO	9600	APOYOS FINANCIEROS	0.00
GENÉRICO	9610	Apoyos a intermediarios financieros	0.00
GENÉRICO	9620	Apoyos a ahorradores y deudores del Sistema Financiero Nacional	0.00
CONCEPTO	9900	ADEUDOS DE EJERCICIOS FISCALES ANTERIORES (ADEFAS)	0.00
GENÉRICO	9910	ADEFAS	0.00
Suma total			66,804,427.00

**CABILDO**

Clasificación	Partida	Concepto de la partida	Cantidad Anual
<b>CAPITULO</b>	<b>1000</b>	<b>SERVICIOS PERSONALES</b>	<b>11,788,266.00</b>
CONCEPTO	1100	REMUNERACIONES AL PERSONAL DE CARÁCTER PERMANENTE	5,531,400.00
GENÉRICO	1110	Dietas	4,541,040.00
GENÉRICO	1120	Haberes	0.00
GENÉRICO	1130	Sueldos base al personal permanente	990,360.00
GENÉRICO	1140	Remuneraciones por adscripción laboral en el extranjero	0.00
CONCEPTO	1200	REMUNERACIONES AL PERSONAL DE CARÁCTER TRANSITORIO	2,851,073.00
GENÉRICO	1210	Honorarios asimilables a salarios	2,719,433.00
GENÉRICO	1220	Sueldos base al personal eventual	89,640.00
GENÉRICO	1230	Retribuciones por servicios de carácter social	0.00
GENÉRICO	1240	Retribución a los representantes de los trabajadores y de los patrones en la Junta de Conciliación y Arbitraje	42,000.00
CONCEPTO	1300	REMUNERACIONES ADICIONALES Y ESPECIALES	920,164.00
GENÉRICO	1310	Primas por años de servicios efectivos prestados	1,872.00
GENÉRICO	1320	Primas de vacaciones, dominical y gratificación de fin de año	247,660.00
GENÉRICO	1330	Horas extraordinarias	0.00
GENÉRICO	1340	Compensaciones	670,632.00
GENÉRICO	1350	Sobrehaberes	0.00
GENÉRICO	1360	Asignaciones de técnico, de mando, por comisión, de vuelo y de técnico especial	0.00
GENÉRICO	1370	Honorarios especiales	0.00
GENÉRICO	1380	Participaciones por vigilancia en el cumplimiento de las leyes y custodia de valores	0.00
CONCEPTO	1400	SEGURIDAD SOCIAL	524,630.00
GENÉRICO	1410	Aportaciones de seguridad social	402,552.00
GENÉRICO	1420	Aportaciones a fondos de vivienda	87,200.00
GENÉRICO	1430	Aportaciones al sistema para el retiro	34,878.00
GENÉRICO	1440	Aportaciones para seguros	0.00
CONCEPTO	1500	OTRAS PRESTACIONES SOCIALES Y ECONÓMICAS	1,960,999.00
GENÉRICO	1510	Cuotas para el fondo de ahorro y fondo de trabajo	1,800,000.00
GENÉRICO	1520	Indemnizaciones	0.00
GENÉRICO	1530	Prestaciones y haberes de retiro	0.00
GENÉRICO	1540	Prestaciones contractuales	160,999.00
GENÉRICO	1550	Apoyos a la capacitación de los servidores públicos	0.00
GENÉRICO	1590	Otras prestaciones sociales y económicas	0.00
CONCEPTO	1600	PREVISIONES	0.00
GENÉRICO	1610	Previsiones de carácter laboral, económica y de seguridad social	0.00
CONCEPTO	1700	PAGO DE ESTÍMULOS A SERVIDORES PÚBLICOS	0.00
GENÉRICO	1710	Estímulos	0.00
GENÉRICO	1720	Recompensas	0.00
<b>CAPITULO</b>	<b>2000</b>	<b>MATERIALES Y SUMINISTROS</b>	<b>0.00</b>
CONCEPTO	2100	MATERIALES DE ADMINISTRACIÓN, EMISIÓN DE DOCUMENTOS Y ARTÍCULOS OFICIALES	0.00
GENÉRICO	2110	Materiales, útiles y equipos menores de oficina	0.00
GENÉRICO	2120	Materiales y útiles de impresión y reproducción	0.00
GENÉRICO	2130	Material estadístico y geográfico	0.00
GENÉRICO	2140	Materiales, útiles y equipos menores de tecnologías de la información y comunicaciones	0.00
GENÉRICO	2150	Material impreso e información digital	0.00
GENÉRICO	2160	Material de limpieza	0.00
GENÉRICO	2170	Materiales y útiles de enseñanza	0.00
GENÉRICO	2180	Materiales para el registro e identificación de bienes y personas	0.00
CONCEPTO	2200	ALIMENTOS Y UTENSILIOS	0.00
GENÉRICO	2210	Productos alimenticios para personas	0.00
GENÉRICO	2220	Productos alimenticios para animales	0.00
GENÉRICO	2230	Utensilios para el servicio de alimentación	0.00
CONCEPTO	2300	MATERIAS PRIMAS Y MATERIALES DE PRODUCCIÓN Y COMERCIALIZACIÓN	0.00
GENÉRICO	2310	Productos alimenticios, agropecuarios y forestales adquiridos como materia prima	0.00
GENÉRICO	2320	Insumos textiles adquiridos como materia prima	0.00
GENÉRICO	2330	Productos de papel, cartón e impresos adquiridos como materia prima	0.00

GENÉRICO	2340	Combustibles, lubricantes, aditivos carbón y sus derivados adquiridos como materia prima	0.00
GENÉRICO	2350	Productos químicos, farmacéuticos y de laboratorio adquiridos como materia prima	0.00
GENÉRICO	2360	Productos metálicos y a base de minerales no metálicos adquiridos como materia prima	0.00
GENÉRICO	2370	Productos de cuero, piel, plástico y hule adquiridos como materia prima	0.00
GENÉRICO	2380	Mercancías adquiridas para su comercialización	0.00
GENÉRICO	2390	Otros productos adquiridos como materia prima	0.00
CONCEPTO	2400	MATERIALES Y ARTÍCULOS DE CONSTRUCCIÓN Y DE REPARACIÓN	0.00
GENÉRICO	2410	Productos minerales no metálicos	0.00
GENÉRICO	2420	Cemento y productos de concreto	0.00
GENÉRICO	2430	Cal, yeso y productos de yeso	0.00
GENÉRICO	2440	Madera y productos de madera	0.00
GENÉRICO	2450	Vidrio y productos de vidrio	0.00
GENÉRICO	2460	Material eléctrico y electrónico	0.00
GENÉRICO	2470	Artículos metálicos para la construcción	0.00
GENÉRICO	2480	Materiales complementarios	0.00
GENÉRICO	2490	Otros materiales y artículos de construcción y reparación	0.00
CONCEPTO	2500	PRODUCTOS QUÍMICOS, FARMACÉUTICOS Y DE LABORATORIO	0.00
GENÉRICO	2510	Productos químicos básicos	0.00
GENÉRICO	2520	Fertilizantes, pesticidas y otros agroquímicos	0.00
GENÉRICO	2530	Medicinas y productos farmacéuticos	0.00
GENÉRICO	2540	Materiales, accesorios y suministros médicos	0.00
GENÉRICO	2550	Materiales, accesorios y suministros de laboratorio	0.00
GENÉRICO	2560	Fibras sintéticas, hules, plásticos y derivados	0.00
GENÉRICO	2590	Otros productos químicos	0.00
CONCEPTO	2600	COMBUSTIBLES, LUBRICANTES Y ADITIVOS	0.00
GENÉRICO	2610	Combustibles, lubricantes y aditivos	0.00
GENÉRICO	2620	Carbón y sus derivados	0.00
CONCEPTO	2700	VESTUARIO, BLANCOS, PRENDAS DE PROTECCIÓN Y ARTÍCULOS DEPORTIVOS	0.00
GENÉRICO	2710	Vestuario y uniformes	0.00
GENÉRICO	2720	Prendas de seguridad y protección personal	0.00
GENÉRICO	2730	Artículos deportivos	0.00
GENÉRICO	2740	Productos textiles	0.00
GENÉRICO	2750	Blancos y otros productos textiles, excepto prendas de vestir	0.00
CONCEPTO	2800	MATERIALES Y SUMINISTROS PARA SEGURIDAD	0.00
GENÉRICO	2810	Sustancias y materiales explosivos	0.00
GENÉRICO	2820	Materiales de seguridad pública	0.00
GENÉRICO	2830	Prendas de protección para seguridad pública y nacional	0.00
CONCEPTO	2900	HERRAMIENTAS, REFACCIONES Y ACCESORIOS MENORES	0.00
GENÉRICO	2910	Herramientas menores	0.00
GENÉRICO	2920	Refacciones y accesorios menores de edificios	0.00
GENÉRICO	2930	Refacciones y accesorios menores de mobiliario y equipo de administración, educacional y recreativo	0.00
GENÉRICO	2940	Refacciones y accesorios menores de equipo de cómputo y tecnologías de la información	0.00
GENÉRICO	2950	Refacciones y accesorios menores de equipo e instrumental médico y de laboratorio	0.00
GENÉRICO	2960	Refacciones y accesorios menores de equipo de transporte	0.00
GENÉRICO	2970	Refacciones y accesorios menores de equipo de defensa y seguridad	0.00
GENÉRICO	2980	Refacciones y accesorios menores de maquinaria y otros equipos	0.00
GENÉRICO	2990	Refacciones y accesorios menores otros bienes muebles	0.00
CAPÍTULO	3000	SERVICIOS GENERALES	0.00
CONCEPTO	3100	SERVICIOS BÁSICOS	0.00
GENÉRICO	3110	Energía eléctrica	0.00
GENÉRICO	3120	Gas	0.00
GENÉRICO	3130	Agua	0.00
GENÉRICO	3140	Telefonía Tradicional	0.00
GENÉRICO	3150	Telefonía celular	0.00
GENÉRICO	3160	Servicios de telecomunicaciones y satélites	0.00
GENÉRICO	3170	Servicios de acceso de Internet, redes y procesamiento de información	0.00
GENÉRICO	3180	Servicios postales y telegráficos	0.00
GENÉRICO	3190	Servicios integrales y otros servicios	0.00
CONCEPTO	3200	SERVICIOS DE ARRENDAMIENTO	0.00

GENÉRICO	3210	Arrendamiento de terrenos	0.00
GENÉRICO	3220	Arrendamiento de edificios	0.00
GENÉRICO	3230	Arrendamiento de mobiliario y equipo de administración, educacional y recreativo	0.00
GENÉRICO	3240	Arrendamiento de equipo e instrumental médico y de laboratorio	0.00
GENÉRICO	3250	Arrendamiento de equipo de transporte	0.00
GENÉRICO	3260	Arrendamiento de maquinaria, otros equipos y herramientas	0.00
GENÉRICO	3270	Arrendamiento de activos intangibles	0.00
GENÉRICO	3280	Arrendamiento financiero	0.00
GENÉRICO	3290	Otros arrendamientos	0.00
CONCEPTO	3300	SERVICIOS PROFESIONALES, CIENTÍFICOS, TÉCNICOS Y OTROS SERVICIOS	0.00
GENÉRICO	3310	Servicios legales, de contabilidad, auditoría y relacionados	0.00
GENÉRICO	3320	Servicios de diseño, arquitectura, ingeniería y actividades relacionadas	0.00
GENÉRICO	3330	Servicios de consultoría administrativa, procesos, técnica y en tecnologías de la información	0.00
GENÉRICO	3340	Servicios de capacitación	0.00
GENÉRICO	3350	Servicios de investigación científica y desarrollo	0.00
GENÉRICO	3360	Servicios de apoyo administrativo, traducción, fotocopiado e impresión	0.00
GENÉRICO	3370	Servicios de protección y seguridad	0.00
GENÉRICO	3380	Servicios de vigilancia	0.00
GENÉRICO	3390	Servicios profesionales, científicos y técnicos integrales	0.00
CONCEPTO	3400	SERVICIOS FINANCIEROS, BANCARIOS Y COMERCIALES	0.00
GENÉRICO	3410	Servicios financieros y bancarios	0.00
GENÉRICO	3420	Servicios de cobranza, investigación crediticia y similar	0.00
GENÉRICO	3430	Servicios de recaudación, traslado y custodia de valores	0.00
GENÉRICO	3440	Seguros de responsabilidad patrimonial y fianzas	0.00
GENÉRICO	3450	Seguro de bienes patrimoniales	0.00
GENÉRICO	3460	Almacenaje, empaque y embalaje	0.00
GENÉRICO	3470	Fletes y maniobras	0.00
GENÉRICO	3480	Comisiones por ventas	0.00
GENÉRICO	3490	Servicios financieros, bancarios y comerciales integrales	0.00
CONCEPTO	3500	SERVICIOS DE INSTALACIÓN, REPARACIÓN, MANTENIMIENTO Y CONSERVACIÓN	0.00
GENÉRICO	3510	Conservación y mantenimiento menor de inmuebles	0.00
GENÉRICO	3520	Instalación, reparación y mantenimiento de mobiliario y equipo de administración, educacional y recreativo	0.00
GENÉRICO	3530	Instalación, reparación y mantenimiento de equipo de cómputo y tecnologías de la información	0.00
GENÉRICO	3540	Instalación, reparación y mantenimiento de equipo e instrumental médico y de laboratorio	0.00
GENÉRICO	3550	Reparación y mantenimiento de equipo de transporte	0.00
GENÉRICO	3560	Reparación y mantenimiento de equipo de defensa y seguridad	0.00
GENÉRICO	3570	Instalación, reparación y mantenimiento de maquinaria, otros equipos y herramienta	0.00
GENÉRICO	3580	Servicios de limpieza y manejo de desechos	0.00
GENÉRICO	3590	Servicios de jardinería y fumigación	0.00
CONCEPTO	3600	SERVICIOS DE COMUNICACIÓN SOCIAL Y PUBLICIDAD	0.00
GENÉRICO	3610	Difusión por radio, televisión y otros medios de mensajes sobre programas y actividades gubernamentales	0.00
GENÉRICO	3620	Difusión por radio, televisión y otros medios de mensajes comerciales para promover la venta de bienes o servicios	0.00
GENÉRICO	3630	Servicios de creatividad, preproducción y producción de publicidad, excepto internet	0.00
GENÉRICO	3640	Servicios de revelado de fotografías	0.00
GENÉRICO	3650	Servicios de la industria filmica, del sonido y del vídeo	0.00
GENÉRICO	3660	Servicio de creación y difusión de contenido exclusivamente a través de Internet	0.00
GENÉRICO	3690	Otros servicios de información	0.00
CONCEPTO	3700	SERVICIOS DE TRASLADO Y VIÁTICOS	0.00
GENÉRICO	3710	Pasajes aéreos	0.00
GENÉRICO	3720	Pasajes terrestres	0.00
GENÉRICO	3730	Pasajes marítimos, lacustres y fluviales	0.00
GENÉRICO	3740	Autotransporte	0.00
GENÉRICO	3750	Viáticos en el país	0.00
GENÉRICO	3760	Viáticos en el extranjero	0.00
GENÉRICO	3770	Gastos de instalación y traslado de menaje	0.00
GENÉRICO	3780	Servicios integrales de traslado y viáticos	0.00
GENÉRICO	3790	Otros servicios de traslado y hospedaje	0.00
CONCEPTO	3800	SERVICIOS OFICIALES	0.00
GENÉRICO	3810	Gastos de ceremonial	0.00

GENÉRICO	3820	Gastos de orden social y cultural	0.00
GENÉRICO	3830	Congresos y convenciones	0.00
GENÉRICO	3840	Exposiciones	0.00
GENÉRICO	3850	Gastos de representación	0.00
CONCEPTO	3900	OTROS SERVICIOS GENERALES	0.00
GENÉRICO	3910	Servicios funerarios y de cementerios	0.00
GENÉRICO	3920	Impuestos y derechos	0.00
GENÉRICO	3930	Impuestos y derechos de importación	0.00
GENÉRICO	3940	Sentencias y resoluciones por autoridad competente	0.00
GENÉRICO	3950	Penas, multas, accesorios y actualizaciones	0.00
GENÉRICO	3960	Otros gastos por responsabilidades	0.00
GENÉRICO	3970	Utilidades	0.00
GENÉRICO	3980	Impuesto sobre nóminas y otros que se deriven de una relación laboral	0.00
GENÉRICO	3990	Otros servicios generales	0.00
CAPÍTULO	4000	TRANSFERENCIAS, ASIGNACIONES, SUBSIDIOS Y OTRAS AYUDAS	0.00
CONCEPTO	4100	TRANSFERENCIAS INTERNAS Y ASIGNACIONES AL SECTOR PÚBLICO	0.00
GENÉRICO	4110	Asignaciones presupuestarias al Poder Ejecutivo	0.00
GENÉRICO	4120	Asignaciones presupuestarias al Poder Legislativo	0.00
GENÉRICO	4130	Asignaciones presupuestarias al Poder Judicial	0.00
GENÉRICO	4140	Asignaciones presupuestarias a Órganos Autónomos	0.00
GENÉRICO	4150	Transferencias internas otorgadas a entidades paraestatales no empresariales y no financieras	0.00
GENÉRICO	4160	Transferencias internas otorgadas a entidades paraestatales empresariales y no financieras	0.00
GENÉRICO	4170	Transferencias internas otorgadas a fideicomisos públicos empresariales y no financieros	0.00
GENÉRICO	4180	Transferencias internas otorgadas a instituciones paraestatales públicas financieras	0.00
GENÉRICO	4190	Transferencias internas otorgadas a fideicomisos públicos financieros	0.00
CONCEPTO	4200	TRANSFERENCIAS AL RESTO DEL SECTOR PÚBLICO	0.00
GENÉRICO	4210	Transferencias otorgadas a entidades paraestatales no empresariales y no financieras	0.00
GENÉRICO	4220	Transferencias otorgadas para entidades paraestatales empresariales y no financieras	0.00
GENÉRICO	4230	Transferencias otorgadas para instituciones paraestatales públicas financieras	0.00
GENÉRICO	4240	Transferencias otorgadas a entidades federativas y municipios	0.00
GENÉRICO	4250	Transferencias a fideicomisos de entidades federativas y municipios	0.00
CONCEPTO	4300	SUBSIDIOS Y SUBVENCIONES	0.00
GENÉRICO	4310	Subsidios a la producción	0.00
GENÉRICO	4320	Subsidios a la distribución	0.00
GENÉRICO	4330	Subsidios a la inversión	0.00
GENÉRICO	4340	Subsidios a la prestación de servicios públicos	0.00
GENÉRICO	4350	Subsidios para cubrir diferenciales de tasas de interés	0.00
GENÉRICO	4360	Subsidios a la vivienda	0.00
GENÉRICO	4370	Subvenciones al consumo	0.00
GENÉRICO	4380	Subsidios a entidades federativas y municipios	0.00
GENÉRICO	4390	Otros Subsidios	0.00
CONCEPTO	4400	AYUDAS SOCIALES	0.00
GENÉRICO	4410	Ayudas sociales a personas	0.00
GENÉRICO	4420	Becas y otras ayudas para programas de capacitación	0.00
GENÉRICO	4430	Ayudas sociales a instituciones de enseñanza	0.00
GENÉRICO	4440	Ayudas sociales a actividades científicas o académicas	0.00
GENÉRICO	4450	Ayudas sociales a instituciones sin fines de lucro	0.00
GENÉRICO	4460	Ayudas sociales a cooperativas	0.00
GENÉRICO	4470	Ayudas sociales a entidades de interés público	0.00
GENÉRICO	4480	Ayudas por desastres naturales y otros siniestros	0.00
CONCEPTO	4500	PENSIONES Y JUBILACIONES	0.00
GENÉRICO	4510	Pensiones	0.00
GENÉRICO	4520	Jubilaciones	0.00
GENÉRICO	4590	Otras pensiones y jubilaciones	0.00
CONCEPTO	4600	TRANSFERENCIAS A FIDEICOMISOS, MANDATOS Y OTROS ANÁLOGOS	0.00
GENÉRICO	4610	Transferencias a fideicomisos del Poder Ejecutivo	0.00
GENÉRICO	4620	Transferencias a fideicomisos del Poder Legislativo	0.00
GENÉRICO	4630	Transferencias a fideicomisos del Poder Judicial	0.00
GENÉRICO	4640	Transferencias a fideicomisos públicos de entidades paraestatales no empresariales y no financieras	0.00

GENÉRICO	4650	Transferencias a fideicomisos públicos de entidades paraestatales empresariales y no financieras	0.00
GENÉRICO	4660	Transferencias a fideicomisos de instituciones públicas financieras	0.00
GENÉRICO	4690	Otras transferencias a fideicomisos	0.00
CONCEPTO	4700	TRANSFERENCIAS A LA SEGURIDAD SOCIAL	0.00
GENÉRICO	4710	Transferencias por obligación de ley	0.00
CONCEPTO	4800	DONATIVOS	0.00
GENÉRICO	4810	Donativos a instituciones sin fines de lucro	0.00
GENÉRICO	4820	Donativos a entidades federativas	0.00
GENÉRICO	4830	Donativos a fideicomisos privados	0.00
GENÉRICO	4840	Donativos a fideicomisos estatales	0.00
GENÉRICO	4850	Donativos internacionales	0.00
CONCEPTO	4900	TRANSFERENCIAS AL EXTERIOR	0.00
GENÉRICO	4910	Transferencias para gobiernos extranjeros	0.00
GENÉRICO	4920	Transferencias para organismos internacionales	0.00
GENÉRICO	4930	Transferencias para el sector privado externo	0.00
CAPÍTULO	5000	BIENES MUEBLES, INMUEBLES E INTANGIBLES	0.00
CONCEPTO	5100	MOBILIARIO Y EQUIPO DE ADMINISTRACIÓN	0.00
GENÉRICO	5110	Muebles de oficina y estantería	0.00
GENÉRICO	5120	Muebles, excepto de oficina y estantería	0.00
GENÉRICO	5130	Bienes artísticos, culturales y científicos	0.00
GENÉRICO	5140	Objetos de valor	0.00
GENÉRICO	5150	Equipo de cómputo y de tecnologías de la información	0.00
GENÉRICO	5190	Otros mobiliarios y equipos de administración	0.00
CONCEPTO	5200	MOBILIARIO Y EQUIPO EDUCACIONAL Y RECREATIVO	0.00
GENÉRICO	5210	Equipos y aparatos audiovisuales	0.00
GENÉRICO	5220	Aparatos deportivos	0.00
GENÉRICO	5230	Cámaras fotográficas y de video	0.00
GENÉRICO	5290	Otro mobiliario y equipo educacional y recreativo	0.00
CONCEPTO	5300	EQUIPO E INSTRUMENTAL MÉDICO Y DE LABORATORIO	0.00
GENÉRICO	5310	Equipo médico y de laboratorio	0.00
GENÉRICO	5320	Instrumental médico y de laboratorio	0.00
CONCEPTO	5400	VEHÍCULOS Y EQUIPO DE TRANSPORTE	0.00
GENÉRICO	5410	Vehículos y equipo terrestre	0.00
GENÉRICO	5420	Carrocerías y remolques	0.00
GENÉRICO	5430	Equipo aeroespacial	0.00
GENÉRICO	5440	Equipo ferroviario	0.00
GENÉRICO	5450	Embarcaciones	0.00
GENÉRICO	5490	Otros equipos de transporte	0.00
CONCEPTO	5500	EQUIPO DE DEFENSA Y SEGURIDAD	0.00
GENÉRICO	5510	Equipo de defensa y seguridad	0.00
CONCEPTO	5600	MAQUINARIA, OTROS EQUIPOS Y HERRAMIENTAS	0.00
GENÉRICO	5610	Maquinaria y equipo agropecuario	0.00
GENÉRICO	5620	Maquinaria y equipo industrial	0.00
GENÉRICO	5630	Maquinaria y equipo de construcción	0.00
GENÉRICO	5640	Sistemas de aire acondicionado, calefacción y de refrigeración industrial y comercial	0.00
GENÉRICO	5650	Equipo de comunicación y telecomunicación	0.00
GENÉRICO	5660	Equipos de generación eléctrica, aparatos y accesorios eléctricos	0.00
GENÉRICO	5670	Herramientas y máquinas-herramienta	0.00
GENÉRICO	5690	Otros equipos	0.00
CONCEPTO	5700	ACTIVOS BIOLÓGICOS	0.00
GENÉRICO	5710	Bovinos	0.00
GENÉRICO	5720	Porcinos	0.00
GENÉRICO	5730	Aves	0.00
GENÉRICO	5740	Ovinos y caprinos	0.00
GENÉRICO	5750	Peces y acuicultura	0.00
GENÉRICO	5760	Equinos	0.00
GENÉRICO	5770	Especies menores y de zoológico	0.00
GENÉRICO	5780	Árboles y plantas	0.00
GENÉRICO	5790	Otros activos biológicos	0.00



CONCEPTO	5800	BIENES INMUEBLES	0.00
GENÉRICO	5810	Terrenos	0.00
GENÉRICO	5820	Viviendas	0.00
GENÉRICO	5830	Edificios no residenciales	0.00
GENÉRICO	5890	Otros bienes inmuebles	0.00
CONCEPTO	5900	ACTIVOS INTANGIBLES	0.00
GENÉRICO	5910	Software	0.00
GENÉRICO	5920	Patentes	0.00
GENÉRICO	5930	Marcas	0.00
GENÉRICO	5940	Derechos	0.00
GENÉRICO	5950	Concesiones	0.00
GENÉRICO	5960	Franquicias	0.00
GENÉRICO	5970	Licencias informáticas e intelectuales	0.00
GENÉRICO	5980	Licencias industriales, comerciales y otras	0.00
GENÉRICO	5990	Otros activos intangibles	0.00
CAPÍTULO	6000	INVERSIÓN PÚBLICA	0.00
CONCEPTO	6100	OBRA PÚBLICA EN BIENES DE DOMINIO PÚBLICO	0.00
GENÉRICO	6110	Edificación habitacional	0.00
GENÉRICO	6120	Edificación no habitacional	0.00
GENÉRICO	6130	Construcción de obras para el abastecimiento de agua, petróleo, gas, electricidad y telecomunicaciones	0.00
GENÉRICO	6140	División de terrenos y construcción de obras de urbanización	0.00
GENÉRICO	6150	Construcción de vías de comunicación	0.00
GENÉRICO	6160	Otras construcciones de ingeniería civil u obra pesada	0.00
GENÉRICO	6170	Instalaciones y equipamiento en construcciones	0.00
GENÉRICO	6190	Trabajos de acabados en edificaciones y otros trabajos especializados	0.00
CONCEPTO	6200	OBRA PÚBLICA EN BIENES PROPIOS	0.00
GENÉRICO	6210	Edificación habitacional	0.00
GENÉRICO	6220	Edificación no habitacional	0.00
GENÉRICO	6230	Construcción de obras para el abastecimiento de agua, petróleo, gas, electricidad y telecomunicaciones	0.00
GENÉRICO	6240	División de terrenos y construcción de obras de urbanización	0.00
GENÉRICO	6250	Construcción de vías de comunicación	0.00
GENÉRICO	6260	Otras construcciones de ingeniería civil u obra pesada	0.00
GENÉRICO	6270	Instalaciones y equipamiento en construcciones	0.00
GENÉRICO	6290	Trabajos de acabados en edificaciones y otros trabajos especializados	0.00
CONCEPTO	6300	PROYECTOS PRODUCTIVOS Y ACCIONES DE FOMENTO	0.00
GENÉRICO	6310	Estudios, formulación y evaluación de proyectos productivos no incluidos en conceptos anteriores de este capítulo	0.00
GENÉRICO	6320	Ejecución de proyectos productivos no incluidos en conceptos anteriores de este capítulo	0.00
CAPÍTULO	7000	INVERSIONES FINANCIERAS Y OTRAS PROVISIONES	0.00
CONCEPTO	7100	INVERSIONES PARA EL FOMENTO DE ACTIVIDADES PRODUCTIVAS	0.00
GENÉRICO	7110	Créditos otorgados por entidades federativas y municipios al sector social y privado para el fomento de actividades prod	0.00
GENÉRICO	7120	Créditos otorgados por las entidades federativas a municipios para el fomento de actividades productivas	0.00
CONCEPTO	7200	ACCIONES Y PARTICIPACIONES DE CAPITAL	0.00
GENÉRICO	7210	Acciones y participaciones de capital en entidades paraestatales no empresariales y no financieras con fines de política econ.	0.00
GENÉRICO	7220	Acciones y participaciones de capital en entidades paraestatales empresariales y no financieras con fines de política ec	0.00
GENÉRICO	7230	Acciones y participaciones de capital en instituciones paraestatales públicas financieras con fines de política económic	0.00
GENÉRICO	7240	Acciones y participaciones de capital en el sector privado con fines de política económica	0.00
GENÉRICO	7250	Acciones y participaciones de capital en organismos internacionales con fines de política económica	0.00
GENÉRICO	7260	Acciones y participaciones de capital en el sector externo con fines de política económica	0.00
GENÉRICO	7270	Acciones y participaciones de capital en el sector público con fines de gestión de liquidez	0.00
GENÉRICO	7280	Acciones y participaciones de capital en el sector privado con fines de gestión de liquidez	0.00
GENÉRICO	7290	Acciones y participaciones de capital en el sector externo con fines de gestión de liquidez	0.00
CONCEPTO	7300	COMPRA DE TÍTULOS Y VALORES	0.00
GENÉRICO	7310	Bonos	0.00
GENÉRICO	7320	Valores representativos de deuda adquiridos con fines de política económica	0.00
GENÉRICO	7330	Valores representativos de deuda adquiridos con fines de gestión de liquidez	0.00
GENÉRICO	7340	Obligaciones negociables adquiridas con fines de política económica	0.00
GENÉRICO	7350	Obligaciones negociables adquiridas con fines de gestión de liquidez	0.00
GENÉRICO	7390	Otros valores	0.00
CONCEPTO	7400	CONCESIÓN DE PRÉSTAMOS	0.00

GENÉRICO	7410	Concesión de préstamos a entidades paraestatales no empresariales y no financieras con fines de política económica	0.00
GENÉRICO	7420	Concesión de préstamos a entidades paraestatales empresariales y no financieras con fines de política económica	0.00
GENÉRICO	7430	Concesión de préstamos a instituciones paraestatales públicas financieras con fines de política económica	0.00
GENÉRICO	7440	Concesión de préstamos a entidades federativas y municipios con fines de política económica	0.00
GENÉRICO	7450	Concesión de préstamos al sector privado con fines de política económica	0.00
GENÉRICO	7460	Concesión de préstamos al sector externo con fines de política económica	0.00
GENÉRICO	7470	Concesión de préstamos al sector público con fines de gestión de liquidez	0.00
GENÉRICO	7480	Concesión de préstamos al sector privado con fines de gestión de liquidez	0.00
GENÉRICO	7490	Concesión de préstamos al sector externo con fines de gestión de liquidez	0.00
CONCEPTO	7500	INVERSIONES EN FIDEICOMISOS, MANDATOS Y OTROS ANÁLOGOS	0.00
GENÉRICO	7510	Inversiones en fideicomisos del Poder Ejecutivo	0.00
GENÉRICO	7520	Inversiones en fideicomisos del Poder Legislativo	0.00
GENÉRICO	7530	Inversiones en fideicomisos del Poder Judicial	0.00
GENÉRICO	7540	Inversiones en fideicomisos públicos no empresariales y no financieros	0.00
GENÉRICO	7550	Inversiones en fideicomisos públicos empresariales y no financieros	0.00
GENÉRICO	7560	Inversiones en fideicomisos públicos financieros	0.00
GENÉRICO	7570	Inversiones en fideicomisos de entidades federativas	0.00
GENÉRICO	7580	Inversiones en fideicomisos de municipios	0.00
GENÉRICO	7590	Otras inversiones en fideicomisos	0.00
CONCEPTO	7600	OTRAS INVERSIONES FINANCIERAS	0.00
GENÉRICO	7610	Depósitos a largo plazo en moneda nacional	0.00
GENÉRICO	7620	Depósitos a largo plazo en moneda extranjera	0.00
CONCEPTO	7900	PROVISIONES PARA CONTINGENCIAS Y OTRAS EROGACIONES ESPECIALES	0.00
GENÉRICO	7910	Contingencias por fenómenos naturales	0.00
GENÉRICO	7920	Contingencias socioeconómicas	0.00
GENÉRICO	7990	Otras erogaciones especiales	0.00
CAPÍTULO	8000	PARTICIPACIONES Y APORTACIONES	0.00
CONCEPTO	8100	PARTICIPACIONES	0.00
GENÉRICO	8110	Fondo general de participaciones	0.00
GENÉRICO	8120	Fondo de fomento municipal	0.00
GENÉRICO	8130	Participaciones de las entidades federativas a los municipios	0.00
GENÉRICO	8140	Otros conceptos participables de la Federación a entidades federativas	0.00
GENÉRICO	8150	Otros conceptos participables de la Federación a municipios	0.00
GENÉRICO	8160	Convenios de colaboración administrativa	0.00
CONCEPTO	8300	APORTACIONES	0.00
GENÉRICO	8310	Aportaciones de la Federación a las entidades federativas	0.00
GENÉRICO	8320	Aportaciones de la Federación a municipios	0.00
GENÉRICO	8330	Aportaciones de las entidades federativas a los municipios	0.00
GENÉRICO	8340	Aportaciones previstas en leyes y decretos al sistema de protección social	0.00
GENÉRICO	8350	Aportaciones previstas en leyes y decretos compensatorias a entidades federativas y municipios	0.00
CONCEPTO	8500	CONVENIOS	0.00
GENÉRICO	8510	Convenios de reasignación	0.00
GENÉRICO	8520	Convenios de descentralización	0.00
GENÉRICO	8530	Otros Convenios	0.00
CAPÍTULO	9000	DEUDA PÚBLICA	0.00
CONCEPTO	9100	AMORTIZACIÓN DE LA DEUDA PÚBLICA	0.00
GENÉRICO	9110	Amortización de la deuda interna con instituciones de crédito	0.00
GENÉRICO	9120	Amortización de la deuda interna por emisión de títulos y valores	0.00
GENÉRICO	9130	Amortización de arrendamientos financieros nacionales	0.00
GENÉRICO	9140	Amortización de la deuda externa con instituciones de crédito	0.00
GENÉRICO	9150	Amortización de deuda externa con organismos financieros internacionales	0.00
GENÉRICO	9160	Amortización de la deuda bilateral	0.00
GENÉRICO	9170	Amortización de la deuda externa por emisión de títulos y valores	0.00
GENÉRICO	9180	Amortización de arrendamientos financieros internacionales	0.00
CONCEPTO	9200	INTERESES DE LA DEUDA PÚBLICA	0.00
GENÉRICO	9210	Intereses de la deuda interna con instituciones de crédito	0.00
GENÉRICO	9220	Intereses derivados de la colocación de títulos y valores	0.00
GENÉRICO	9230	Intereses por arrendamientos financieros nacionales	0.00
GENÉRICO	9240	Intereses de la deuda externa con instituciones de crédito	0.00

GENÉRICO	9250	Intereses de la deuda con organismos financieros internacionales	0.00
GENÉRICO	9260	Intereses de la deuda bilateral	0.00
GENÉRICO	9270	Intereses derivados de la colocación de títulos y valores en el exterior	0.00
GENÉRICO	9280	Intereses por arrendamientos financieros internacionales	0.00
CONCEPTO	9300	COMISIONES DE LA DEUDA PÚBLICA	0.00
GENÉRICO	9310	Comisiones de la deuda pública interna	0.00
GENÉRICO	9320	Comisiones de la deuda pública externa	0.00
CONCEPTO	9400	GASTOS DE LA DEUDA PÚBLICA	0.00
GENÉRICO	9410	Gastos de la deuda pública interna	0.00
GENÉRICO	9420	Gastos de la deuda pública externa	0.00
CONCEPTO	9500	Costo por coberturas	0.00
GENÉRICO	9510	Costos por coberturas	0.00
CONCEPTO	9600	APOYOS FINANCIEROS	0.00
GENÉRICO	9610	Apoyos a intermediarios financieros	0.00
GENÉRICO	9620	Apoyos a ahorradores y deudores del Sistema Financiero Nacional	0.00
CONCEPTO	9900	ADEUDOS DE EJERCICIOS FISCALES ANTERIORES (ADEFAS)	0.00
GENÉRICO	9910	ADEFAS	0.00
Suma total			11,788,266.00

**AUTORIDADES AUXILIARES**

Clasificación	Partida	Concepto de la partida	Cantidad Anual
<b>CAPITULO</b>	<b>1000</b>	<b>SERVICIOS PERSONALES</b>	<b>0.00</b>
<b>CONCEPTO</b>	<b>1100</b>	<b>REMUNERACIONES AL PERSONAL DE CARÁCTER PERMANENTE</b>	<b>0.00</b>
GENÉRICO	1110	Dietas	0.00
GENÉRICO	1120	Haberes	0.00
GENÉRICO	1130	Sueldos base al personal permanente	0.00
GENÉRICO	1140	Remuneraciones por adscripción laboral en el extranjero	0.00
<b>CONCEPTO</b>	<b>1200</b>	<b>REMUNERACIONES AL PERSONAL DE CARÁCTER TRANSITORIO</b>	<b>0.00</b>
GENÉRICO	1210	Honorarios asimilables a salarios	0.00
GENÉRICO	1220	Sueldos base al personal eventual	0.00
GENÉRICO	1230	Retribuciones por servicios de carácter social	0.00
GENÉRICO	1240	Retribución a los representantes de los trabajadores y de los patrones en la Junta de Conciliación y Arbitraje	0.00
<b>CONCEPTO</b>	<b>1300</b>	<b>REMUNERACIONES ADICIONALES Y ESPECIALES</b>	<b>0.00</b>
GENÉRICO	1310	Primas por años de servicios efectivos prestados	0.00
GENÉRICO	1320	Primas de vacaciones, dominical y gratificación de fin de año	0.00
GENÉRICO	1330	Horas extraordinarias	0.00
GENÉRICO	1340	Compensaciones	0.00
GENÉRICO	1350	Sobrehaberes	0.00
GENÉRICO	1360	Asignaciones de técnico, de mando, por comisión, de vuelo y de técnico especial	0.00
GENÉRICO	1370	Honorarios especiales	0.00
GENÉRICO	1380	Participaciones por vigilancia en el cumplimiento de las leyes y custodia de valores	0.00
<b>CONCEPTO</b>	<b>1400</b>	<b>SEGURIDAD SOCIAL</b>	<b>0.00</b>
GENÉRICO	1410	Aportaciones de seguridad social	0.00
GENÉRICO	1420	Aportaciones a fondos de vivienda	0.00
GENÉRICO	1430	Aportaciones al sistema para el retiro	0.00
GENÉRICO	1440	Aportaciones para seguros	0.00
<b>CONCEPTO</b>	<b>1500</b>	<b>OTRAS PRESTACIONES SOCIALES Y ECONÓMICAS</b>	<b>0.00</b>
GENÉRICO	1510	Cuotas para el fondo de ahorro y fondo de trabajo	0.00
GENÉRICO	1520	Indemnizaciones	0.00
GENÉRICO	1530	Prestaciones y haberes de retiro	0.00
GENÉRICO	1540	Prestaciones contractuales	0.00
GENÉRICO	1550	Apoyos a la capacitación de los servidores públicos	0.00
GENÉRICO	1590	Otras prestaciones sociales y económicas	0.00
<b>CONCEPTO</b>	<b>1600</b>	<b>PREVISIONES</b>	<b>0.00</b>
GENÉRICO	1610	Previsiones de carácter laboral, económica y de seguridad social	0.00
<b>CONCEPTO</b>	<b>1700</b>	<b>PAGO DE ESTÍMULOS A SERVIDORES PÚBLICOS</b>	<b>0.00</b>
GENÉRICO	1710	Estímulos	0.00
GENÉRICO	1720	Recompensas	0.00
<b>CAPITULO</b>	<b>2000</b>	<b>MATERIALES Y SUMINISTROS</b>	<b>0.00</b>
<b>CONCEPTO</b>	<b>2100</b>	<b>MATERIALES DE ADMINISTRACIÓN, EMISIÓN DE DOCUMENTOS Y ARTÍCULOS OFICIALES</b>	<b>0.00</b>
GENÉRICO	2110	Materiales, útiles y equipos menores de oficina	0.00
GENÉRICO	2120	Materiales y útiles de impresión y reproducción	0.00
GENÉRICO	2130	Material estadístico y geográfico	0.00
GENÉRICO	2140	Materiales, útiles y equipos menores de tecnologías de la información y comunicaciones	0.00
GENÉRICO	2150	Material impreso e información digital	0.00
GENÉRICO	2160	Material de limpieza	0.00
GENÉRICO	2170	Materiales y útiles de enseñanza	0.00
GENÉRICO	2180	Materiales para el registro e identificación de bienes y personas	0.00
<b>CONCEPTO</b>	<b>2200</b>	<b>ALIMENTOS Y UTENSILIOS</b>	<b>0.00</b>
GENÉRICO	2210	Productos alimenticios para personas	0.00
GENÉRICO	2220	Productos alimenticios para animales	0.00
GENÉRICO	2230	Utensilios para el servicio de alimentación	0.00
<b>CONCEPTO</b>	<b>2300</b>	<b>MATERIAS PRIMAS Y MATERIALES DE PRODUCCIÓN Y COMERCIALIZACIÓN</b>	<b>0.00</b>
GENÉRICO	2310	Productos alimenticios, agropecuarios y forestales adquiridos como materia prima	0.00
GENÉRICO	2320	Insumos textiles adquiridos como materia prima	0.00
GENÉRICO	2330	Productos de papel, cartón e impresos adquiridos como materia prima	0.00

GENÉRICO	2340	Combustibles, lubricantes, aditivos carbón y sus derivados adquiridos como materia prima	0.00
GENÉRICO	2350	Productos químicos, farmacéuticos y de laboratorio adquiridos como materia prima	0.00
GENÉRICO	2360	Productos metálicos y a base de minerales no metálicos adquiridos como materia prima	0.00
GENÉRICO	2370	Productos de cuero, piel, plástico y hule adquiridos como materia prima	0.00
GENÉRICO	2380	Mercancías adquiridas para su comercialización	0.00
GENÉRICO	2390	Otros productos adquiridos como materia prima	0.00
CONCEPTO	2400	MATERIALES Y ARTÍCULOS DE CONSTRUCCIÓN Y DE REPARACIÓN	0.00
GENÉRICO	2410	Productos minerales no metálicos	0.00
GENÉRICO	2420	Cemento y productos de concreto	0.00
GENÉRICO	2430	Cal, yeso y productos de yeso	0.00
GENÉRICO	2440	Madera y productos de madera	0.00
GENÉRICO	2450	Vidrio y productos de vidrio	0.00
GENÉRICO	2460	Material eléctrico y electrónico	0.00
GENÉRICO	2470	Artículos metálicos para la construcción	0.00
GENÉRICO	2480	Materiales complementarios	0.00
GENÉRICO	2490	Otros materiales y artículos de construcción y reparación	0.00
CONCEPTO	2500	PRODUCTOS QUÍMICOS, FARMACÉUTICOS Y DE LABORATORIO	0.00
GENÉRICO	2510	Productos químicos básicos	0.00
GENÉRICO	2520	Fertilizantes, pesticidas y otros agroquímicos	0.00
GENÉRICO	2530	Medicinas y productos farmacéuticos	0.00
GENÉRICO	2540	Materiales, accesorios y suministros médicos	0.00
GENÉRICO	2550	Materiales, accesorios y suministros de laboratorio	0.00
GENÉRICO	2560	Fibras sintéticas, hules, plásticos y derivados	0.00
GENÉRICO	2590	Otros productos químicos	0.00
CONCEPTO	2600	COMBUSTIBLES, LUBRICANTES Y ADITIVOS	0.00
GENÉRICO	2610	Combustibles, lubricantes y aditivos	0.00
GENÉRICO	2620	Carbón y sus derivados	0.00
CONCEPTO	2700	VESTUARIO, BLANCOS, PRENDAS DE PROTECCIÓN Y ARTÍCULOS DEPORTIVOS	0.00
GENÉRICO	2710	Vestuario y uniformes	0.00
GENÉRICO	2720	Prendas de seguridad y protección personal	0.00
GENÉRICO	2730	Artículos deportivos	0.00
GENÉRICO	2740	Productos textiles	0.00
GENÉRICO	2750	Blancos y otros productos textiles, excepto prendas de vestir	0.00
CONCEPTO	2800	MATERIALES Y SUMINISTROS PARA SEGURIDAD	0.00
GENÉRICO	2810	Sustancias y materiales explosivos	0.00
GENÉRICO	2820	Materiales de seguridad pública	0.00
GENÉRICO	2830	Prendas de protección para seguridad pública y nacional	0.00
CONCEPTO	2900	HERRAMIENTAS, REFACCIONES Y ACCESORIOS MENORES	0.00
GENÉRICO	2910	Herramientas menores	0.00
GENÉRICO	2920	Refacciones y accesorios menores de edificios	0.00
GENÉRICO	2930	Refacciones y accesorios menores de mobiliario y equipo de administración, educacional y recreativo	0.00
GENÉRICO	2940	Refacciones y accesorios menores de equipo de cómputo y tecnologías de la información	0.00
GENÉRICO	2950	Refacciones y accesorios menores de equipo e instrumental médico y de laboratorio	0.00
GENÉRICO	2960	Refacciones y accesorios menores de equipo de transporte	0.00
GENÉRICO	2970	Refacciones y accesorios menores de equipo de defensa y seguridad	0.00
GENÉRICO	2980	Refacciones y accesorios menores de maquinaria y otros equipos	0.00
GENÉRICO	2990	Refacciones y accesorios menores otros bienes muebles	0.00
CAPÍTULO	3000	SERVICIOS GENERALES	0.00
CONCEPTO	3100	SERVICIOS BÁSICOS	0.00
GENÉRICO	3110	Energía eléctrica	0.00
GENÉRICO	3120	Gas	0.00
GENÉRICO	3130	Agua	0.00
GENÉRICO	3140	Telefonía Tradicional	0.00
GENÉRICO	3150	Telefonía celular	0.00
GENÉRICO	3160	Servicios de telecomunicaciones y satélites	0.00
GENÉRICO	3170	Servicios de acceso de Internet, redes y procesamiento de información	0.00
GENÉRICO	3180	Servicios postales y telegráficos	0.00
GENÉRICO	3190	Servicios integrales y otros servicios	0.00
CONCEPTO	3200	SERVICIOS DE ARRENDAMIENTO	0.00

GENÉRICO	3210	Arrendamiento de terrenos	0.00
GENÉRICO	3220	Arrendamiento de edificios	0.00
GENÉRICO	3230	Arrendamiento de mobiliario y equipo de administración, educacional y recreativo	0.00
GENÉRICO	3240	Arrendamiento de equipo e instrumental médico y de laboratorio	0.00
GENÉRICO	3250	Arrendamiento de equipo de transporte	0.00
GENÉRICO	3260	Arrendamiento de maquinaria, otros equipos y herramientas	0.00
GENÉRICO	3270	Arrendamiento de activos intangibles	0.00
GENÉRICO	3280	Arrendamiento financiero	0.00
GENÉRICO	3290	Otros arrendamientos	0.00
CONCEPTO	3300	SERVICIOS PROFESIONALES, CIENTÍFICOS, TÉCNICOS Y OTROS SERVICIOS	0.00
GENÉRICO	3310	Servicios legales, de contabilidad, auditoría y relacionados	0.00
GENÉRICO	3320	Servicios de diseño, arquitectura, ingeniería y actividades relacionadas	0.00
GENÉRICO	3330	Servicios de consultoría administrativa, procesos, técnica y en tecnologías de la información	0.00
GENÉRICO	3340	Servicios de capacitación	0.00
GENÉRICO	3350	Servicios de investigación científica y desarrollo	0.00
GENÉRICO	3360	Servicios de apoyo administrativo, traducción, fotocopiado e impresión	0.00
GENÉRICO	3370	Servicios de protección y seguridad	0.00
GENÉRICO	3380	Servicios de vigilancia	0.00
GENÉRICO	3390	Servicios profesionales, científicos y técnicos integrales	0.00
CONCEPTO	3400	SERVICIOS FINANCIEROS, BANCARIOS Y COMERCIALES	0.00
GENÉRICO	3410	Servicios financieros y bancarios	0.00
GENÉRICO	3420	Servicios de cobranza, investigación crediticia y similar	0.00
GENÉRICO	3430	Servicios de recaudación, traslado y custodia de valores	0.00
GENÉRICO	3440	Seguros de responsabilidad patrimonial y fianzas	0.00
GENÉRICO	3450	Seguro de bienes patrimoniales	0.00
GENÉRICO	3460	Almacenaje, empaque y embalaje	0.00
GENÉRICO	3470	Fletes y maniobras	0.00
GENÉRICO	3480	Comisiones por ventas	0.00
GENÉRICO	3490	Servicios financieros, bancarios y comerciales integrales	0.00
CONCEPTO	3500	SERVICIOS DE INSTALACIÓN, REPARACIÓN, MANTENIMIENTO Y CONSERVACIÓN	0.00
GENÉRICO	3510	Conservación y mantenimiento menor de inmuebles	0.00
GENÉRICO	3520	Instalación, reparación y mantenimiento de mobiliario y equipo de administración, educacional y recreativo	0.00
GENÉRICO	3530	Instalación, reparación y mantenimiento de equipo de cómputo y tecnologías de la información	0.00
GENÉRICO	3540	Instalación, reparación y mantenimiento de equipo e instrumental médico y de laboratorio	0.00
GENÉRICO	3550	Reparación y mantenimiento de equipo de transporte	0.00
GENÉRICO	3560	Reparación y mantenimiento de equipo de defensa y seguridad	0.00
GENÉRICO	3570	Instalación, reparación y mantenimiento de maquinaria, otros equipos y herramienta	0.00
GENÉRICO	3580	Servicios de limpieza y manejo de desechos	0.00
GENÉRICO	3590	Servicios de jardinería y fumigación	0.00
CONCEPTO	3600	SERVICIOS DE COMUNICACIÓN SOCIAL Y PUBLICIDAD	0.00
GENÉRICO	3610	Difusión por radio, televisión y otros medios de mensajes sobre programas y actividades gubernamentales	0.00
GENÉRICO	3620	Difusión por radio, televisión y otros medios de mensajes comerciales para promover la venta de bienes o servicios	0.00
GENÉRICO	3630	Servicios de creatividad, preproducción y producción de publicidad, excepto internet	0.00
GENÉRICO	3640	Servicios de revelado de fotografías	0.00
GENÉRICO	3650	Servicios de la industria filmica, del sonido y del vídeo	0.00
GENÉRICO	3660	Servicio de creación y difusión de contenido exclusivamente a través de Internet	0.00
GENÉRICO	3690	Otros servicios de información	0.00
CONCEPTO	3700	SERVICIOS DE TRASLADO Y VIÁTICOS	0.00
GENÉRICO	3710	Pasajes aéreos	0.00
GENÉRICO	3720	Pasajes terrestres	0.00
GENÉRICO	3730	Pasajes marítimos, lacustres y fluviales	0.00
GENÉRICO	3740	Autotransporte	0.00
GENÉRICO	3750	Viáticos en el país	0.00
GENÉRICO	3760	Viáticos en el extranjero	0.00
GENÉRICO	3770	Gastos de instalación y traslado de menaje	0.00
GENÉRICO	3780	Servicios integrales de traslado y viáticos	0.00
GENÉRICO	3790	Otros servicios de traslado y hospedaje	0.00
CONCEPTO	3800	SERVICIOS OFICIALES	0.00
GENÉRICO	3810	Gastos de ceremonial	0.00

GENÉRICO	3820	Gastos de orden social y cultural	0.00
GENÉRICO	3830	Congresos y convenciones	0.00
GENÉRICO	3840	Exposiciones	0.00
GENÉRICO	3850	Gastos de representación	0.00
CONCEPTO	3900	OTROS SERVICIOS GENERALES	0.00
GENÉRICO	3910	Servicios funerarios y de cementerios	0.00
GENÉRICO	3920	Impuestos y derechos	0.00
GENÉRICO	3930	Impuestos y derechos de importación	0.00
GENÉRICO	3940	Sentencias y resoluciones por autoridad competente	0.00
GENÉRICO	3950	Penas, multas, accesorios y actualizaciones	0.00
GENÉRICO	3960	Otros gastos por responsabilidades	0.00
GENÉRICO	3970	Utilidades	0.00
GENÉRICO	3980	Impuesto sobre nóminas y otros que se deriven de una relación laboral	0.00
GENÉRICO	3990	Otros servicios generales	0.00
CAPÍTULO	4000	TRANSFERENCIAS, ASIGNACIONES, SUBSIDIOS Y OTRAS AYUDAS	29,739,988.00
CONCEPTO	4100	TRANSFERENCIAS INTERNAS Y ASIGNACIONES AL SECTOR PÚBLICO	9,271,988.00
GENÉRICO	4110	Asignaciones presupuestarias al Poder Ejecutivo	9,271,988.00
GENÉRICO	4120	Asignaciones presupuestarias al Poder Legislativo	0.00
GENÉRICO	4130	Asignaciones presupuestarias al Poder Judicial	0.00
GENÉRICO	4140	Asignaciones presupuestarias a Órganos Autónomos	0.00
GENÉRICO	4150	Transferencias internas otorgadas a entidades paraestatales no empresariales y no financieras	0.00
GENÉRICO	4160	Transferencias internas otorgadas a entidades paraestatales empresariales y no financieras	0.00
GENÉRICO	4170	Transferencias internas otorgadas a fideicomisos públicos empresariales y no financieros	0.00
GENÉRICO	4180	Transferencias internas otorgadas a instituciones paraestatales públicas financieras	0.00
GENÉRICO	4190	Transferencias internas otorgadas a fideicomisos públicos financieros	0.00
CONCEPTO	4200	TRANSFERENCIAS AL RESTO DEL SECTOR PÚBLICO	20,468,000.00
GENÉRICO	4210	Transferencias otorgadas a entidades paraestatales no empresariales y no financieras	0.00
GENÉRICO	4220	Transferencias otorgadas para entidades paraestatales empresariales y no financieras	0.00
GENÉRICO	4230	Transferencias otorgadas para instituciones paraestatales públicas financieras	0.00
GENÉRICO	4240	Transferencias otorgadas a entidades federativas y municipios	20,468,000.00
GENÉRICO	4250	Transferencias a fideicomisos de entidades federativas y municipios	0.00
CONCEPTO	4300	SUBSIDIOS Y SUBVENCIONES	0.00
GENÉRICO	4310	Subsidios a la producción	0.00
GENÉRICO	4320	Subsidios a la distribución	0.00
GENÉRICO	4330	Subsidios a la inversión	0.00
GENÉRICO	4340	Subsidios a la prestación de servicios públicos	0.00
GENÉRICO	4350	Subsidios para cubrir diferenciales de tasas de interés	0.00
GENÉRICO	4360	Subsidios a la vivienda	0.00
GENÉRICO	4370	Subvenciones al consumo	0.00
GENÉRICO	4380	Subsidios a entidades federativas y municipios	0.00
GENÉRICO	4390	Otros Subsidios	0.00
CONCEPTO	4400	AYUDAS SOCIALES	0.00
GENÉRICO	4410	Ayudas sociales a personas	0.00
GENÉRICO	4420	Becas y otras ayudas para programas de capacitación	0.00
GENÉRICO	4430	Ayudas sociales a instituciones de enseñanza	0.00
GENÉRICO	4440	Ayudas sociales a actividades científicas o académicas	0.00
GENÉRICO	4450	Ayudas sociales a instituciones sin fines de lucro	0.00
GENÉRICO	4460	Ayudas sociales a cooperativas	0.00
GENÉRICO	4470	Ayudas sociales a entidades de interés público	0.00
GENÉRICO	4480	Ayudas por desastres naturales y otros siniestros	0.00
CONCEPTO	4500	PENSIONES Y JUBILACIONES	0.00
GENÉRICO	4510	Pensiones	0.00
GENÉRICO	4520	Jubilaciones	0.00
GENÉRICO	4590	Otras pensiones y jubilaciones	0.00
CONCEPTO	4600	TRANSFERENCIAS A FIDEICOMISOS, MANDATOS Y OTROS ANÁLOGOS	0.00
GENÉRICO	4610	Transferencias a fideicomisos del Poder Ejecutivo	0.00
GENÉRICO	4620	Transferencias a fideicomisos del Poder Legislativo	0.00
GENÉRICO	4630	Transferencias a fideicomisos del Poder Judicial	0.00
GENÉRICO	4640	Transferencias a fideicomisos públicos de entidades paraestatales no empresariales y no financieras	0.00

GENÉRICO	4650	Transferencias a fideicomisos públicos de entidades paraestatales empresariales y no financieras	0.00
GENÉRICO	4660	Transferencias a fideicomisos de instituciones públicas financieras	0.00
GENÉRICO	4690	Otras transferencias a fideicomisos	0.00
CONCEPTO	4700	TRANSFERENCIAS A LA SEGURIDAD SOCIAL	0.00
GENÉRICO	4710	Transferencias por obligación de ley	0.00
CONCEPTO	4800	DONATIVOS	0.00
GENÉRICO	4810	Donativos a instituciones sin fines de lucro	0.00
GENÉRICO	4820	Donativos a entidades federativas	0.00
GENÉRICO	4830	Donativos a fideicomisos privados	0.00
GENÉRICO	4840	Donativos a fideicomisos estatales	0.00
GENÉRICO	4850	Donativos internacionales	0.00
CONCEPTO	4900	TRANSFERENCIAS AL EXTERIOR	0.00
GENÉRICO	4910	Transferencias para gobiernos extranjeros	0.00
GENÉRICO	4920	Transferencias para organismos internacionales	0.00
GENÉRICO	4930	Transferencias para el sector privado externo	0.00
CAPÍTULO	5000	BIENES MUEBLES, INMUEBLES E INTANGIBLES	0.00
CONCEPTO	5100	MOBILIARIO Y EQUIPO DE ADMINISTRACIÓN	0.00
GENÉRICO	5110	Muebles de oficina y estantería	0.00
GENÉRICO	5120	Muebles, excepto de oficina y estantería	0.00
GENÉRICO	5130	Bienes artísticos, culturales y científicos	0.00
GENÉRICO	5140	Objetos de valor	0.00
GENÉRICO	5150	Equipo de cómputo y de tecnologías de la información	0.00
GENÉRICO	5190	Otros mobiliarios y equipos de administración	0.00
CONCEPTO	5200	MOBILIARIO Y EQUIPO EDUCACIONAL Y RECREATIVO	0.00
GENÉRICO	5210	Equipos y aparatos audiovisuales	0.00
GENÉRICO	5220	Aparatos deportivos	0.00
GENÉRICO	5230	Cámaras fotográficas y de video	0.00
GENÉRICO	5290	Otro mobiliario y equipo educacional y recreativo	0.00
CONCEPTO	5300	EQUIPO E INSTRUMENTAL MÉDICO Y DE LABORATORIO	0.00
GENÉRICO	5310	Equipo médico y de laboratorio	0.00
GENÉRICO	5320	Instrumental médico y de laboratorio	0.00
CONCEPTO	5400	VEHÍCULOS Y EQUIPO DE TRANSPORTE	0.00
GENÉRICO	5410	Vehículos y equipo terrestre	0.00
GENÉRICO	5420	Carrocerías y remolques	0.00
GENÉRICO	5430	Equipo aeroespacial	0.00
GENÉRICO	5440	Equipo ferroviario	0.00
GENÉRICO	5450	Embarcaciones	0.00
GENÉRICO	5490	Otros equipos de transporte	0.00
CONCEPTO	5500	EQUIPO DE DEFENSA Y SEGURIDAD	0.00
GENÉRICO	5510	Equipo de defensa y seguridad	0.00
CONCEPTO	5600	MAQUINARIA, OTROS EQUIPOS Y HERRAMIENTAS	0.00
GENÉRICO	5610	Maquinaria y equipo agropecuario	0.00
GENÉRICO	5620	Maquinaria y equipo industrial	0.00
GENÉRICO	5630	Maquinaria y equipo de construcción	0.00
GENÉRICO	5640	Sistemas de aire acondicionado, calefacción y de refrigeración industrial y comercial	0.00
GENÉRICO	5650	Equipo de comunicación y telecomunicación	0.00
GENÉRICO	5660	Equipos de generación eléctrica, aparatos y accesorios eléctricos	0.00
GENÉRICO	5670	Herramientas y máquinas-herramienta	0.00
GENÉRICO	5690	Otros equipos	0.00
CONCEPTO	5700	ACTIVOS BIOLÓGICOS	0.00
GENÉRICO	5710	Bovinos	0.00
GENÉRICO	5720	Porcinos	0.00
GENÉRICO	5730	Aves	0.00
GENÉRICO	5740	Ovinos y caprinos	0.00
GENÉRICO	5750	Peces y acuicultura	0.00
GENÉRICO	5760	Equinos	0.00
GENÉRICO	5770	Especies menores y de zoológico	0.00
GENÉRICO	5780	Árboles y plantas	0.00
GENÉRICO	5790	Otros activos biológicos	0.00



CONCEPTO	5800	BIENES INMUEBLES	0.00
GENÉRICO	5810	Terrenos	0.00
GENÉRICO	5820	Viviendas	0.00
GENÉRICO	5830	Edificios no residenciales	0.00
GENÉRICO	5890	Otros bienes inmuebles	0.00
CONCEPTO	5900	ACTIVOS INTANGIBLES	0.00
GENÉRICO	5910	Software	0.00
GENÉRICO	5920	Patentes	0.00
GENÉRICO	5930	Marcas	0.00
GENÉRICO	5940	Derechos	0.00
GENÉRICO	5950	Concesiones	0.00
GENÉRICO	5960	Franquicias	0.00
GENÉRICO	5970	Licencias informáticas e intelectuales	0.00
GENÉRICO	5980	Licencias industriales, comerciales y otras	0.00
GENÉRICO	5990	Otros activos intangibles	0.00
CAPÍTULO	6000	INVERSIÓN PÚBLICA	0.00
CONCEPTO	6100	OBRA PÚBLICA EN BIENES DE DOMINIO PÚBLICO	0.00
GENÉRICO	6110	Edificación habitacional	0.00
GENÉRICO	6120	Edificación no habitacional	0.00
GENÉRICO	6130	Construcción de obras para el abastecimiento de agua, petróleo, gas, electricidad y telecomunicaciones	0.00
GENÉRICO	6140	División de terrenos y construcción de obras de urbanización	0.00
GENÉRICO	6150	Construcción de vías de comunicación	0.00
GENÉRICO	6160	Otras construcciones de ingeniería civil u obra pesada	0.00
GENÉRICO	6170	Instalaciones y equipamiento en construcciones	0.00
GENÉRICO	6190	Trabajos de acabados en edificaciones y otros trabajos especializados	0.00
CONCEPTO	6200	OBRA PÚBLICA EN BIENES PROPIOS	0.00
GENÉRICO	6210	Edificación habitacional	0.00
GENÉRICO	6220	Edificación no habitacional	0.00
GENÉRICO	6230	Construcción de obras para el abastecimiento de agua, petróleo, gas, electricidad y telecomunicaciones	0.00
GENÉRICO	6240	División de terrenos y construcción de obras de urbanización	0.00
GENÉRICO	6250	Construcción de vías de comunicación	0.00
GENÉRICO	6260	Otras construcciones de ingeniería civil u obra pesada	0.00
GENÉRICO	6270	Instalaciones y equipamiento en construcciones	0.00
GENÉRICO	6290	Trabajos de acabados en edificaciones y otros trabajos especializados	0.00
CONCEPTO	6300	PROYECTOS PRODUCTIVOS Y ACCIONES DE FOMENTO	0.00
GENÉRICO	6310	Estudios, formulación y evaluación de proyectos productivos no incluidos en conceptos anteriores de este capítulo	0.00
GENÉRICO	6320	Ejecución de proyectos productivos no incluidos en conceptos anteriores de este capítulo	0.00
CAPÍTULO	7000	INVERSIONES FINANCIERAS Y OTRAS PROVISIONES	0.00
CONCEPTO	7100	INVERSIONES PARA EL FOMENTO DE ACTIVIDADES PRODUCTIVAS	0.00
GENÉRICO	7110	Créditos otorgados por entidades federativas y municipios al sector social y privado para el fomento de actividades prod	0.00
GENÉRICO	7120	Créditos otorgados por las entidades federativas a municipios para el fomento de actividades productivas	0.00
CONCEPTO	7200	ACCIONES Y PARTICIPACIONES DE CAPITAL	0.00
GENÉRICO	7210	Acciones y participaciones de capital en entidades paraestatales no empresariales y no financieras con fines de política econ.	0.00
GENÉRICO	7220	Acciones y participaciones de capital en entidades paraestatales empresariales y no financieras con fines de política ec	0.00
GENÉRICO	7230	Acciones y participaciones de capital en instituciones paraestatales públicas financieras con fines de política económic	0.00
GENÉRICO	7240	Acciones y participaciones de capital en el sector privado con fines de política económica	0.00
GENÉRICO	7250	Acciones y participaciones de capital en organismos internacionales con fines de política económica	0.00
GENÉRICO	7260	Acciones y participaciones de capital en el sector externo con fines de política económica	0.00
GENÉRICO	7270	Acciones y participaciones de capital en el sector público con fines de gestión de liquidez	0.00
GENÉRICO	7280	Acciones y participaciones de capital en el sector privado con fines de gestión de liquidez	0.00
GENÉRICO	7290	Acciones y participaciones de capital en el sector externo con fines de gestión de liquidez	0.00
CONCEPTO	7300	COMPRA DE TÍTULOS Y VALORES	0.00
GENÉRICO	7310	Bonos	0.00
GENÉRICO	7320	Valores representativos de deuda adquiridos con fines de política económica	0.00
GENÉRICO	7330	Valores representativos de deuda adquiridos con fines de gestión de liquidez	0.00
GENÉRICO	7340	Obligaciones negociables adquiridas con fines de política económica	0.00
GENÉRICO	7350	Obligaciones negociables adquiridas con fines de gestión de liquidez	0.00
GENÉRICO	7390	Otros valores	0.00
CONCEPTO	7400	CONCESIÓN DE PRÉSTAMOS	0.00

GENÉRICO	7410	Concesión de préstamos a entidades paraestatales no empresariales y no financieras con fines de política económica	0.00
GENÉRICO	7420	Concesión de préstamos a entidades paraestatales empresariales y no financieras con fines de política económica	0.00
GENÉRICO	7430	Concesión de préstamos a instituciones paraestatales públicas financieras con fines de política económica	0.00
GENÉRICO	7440	Concesión de préstamos a entidades federativas y municipios con fines de política económica	0.00
GENÉRICO	7450	Concesión de préstamos al sector privado con fines de política económica	0.00
GENÉRICO	7460	Concesión de préstamos al sector externo con fines de política económica	0.00
GENÉRICO	7470	Concesión de préstamos al sector público con fines de gestión de liquidez	0.00
GENÉRICO	7480	Concesión de préstamos al sector privado con fines de gestión de liquidez	0.00
GENÉRICO	7490	Concesión de préstamos al sector externo con fines de gestión de liquidez	0.00
CONCEPTO	7500	INVERSIONES EN FIDEICOMISOS, MANDATOS Y OTROS ANÁLOGOS	0.00
GENÉRICO	7510	Inversiones en fideicomisos del Poder Ejecutivo	0.00
GENÉRICO	7520	Inversiones en fideicomisos del Poder Legislativo	0.00
GENÉRICO	7530	Inversiones en fideicomisos del Poder Judicial	0.00
GENÉRICO	7540	Inversiones en fideicomisos públicos no empresariales y no financieros	0.00
GENÉRICO	7550	Inversiones en fideicomisos públicos empresariales y no financieros	0.00
GENÉRICO	7560	Inversiones en fideicomisos públicos financieros	0.00
GENÉRICO	7570	Inversiones en fideicomisos de entidades federativas	0.00
GENÉRICO	7580	Inversiones en fideicomisos de municipios	0.00
GENÉRICO	7590	Otras inversiones en fideicomisos	0.00
CONCEPTO	7600	OTRAS INVERSIONES FINANCIERAS	0.00
GENÉRICO	7610	Depósitos a largo plazo en moneda nacional	0.00
GENÉRICO	7620	Depósitos a largo plazo en moneda extranjera	0.00
CONCEPTO	7900	PROVISIONES PARA CONTINGENCIAS Y OTRAS EROGACIONES ESPECIALES	0.00
GENÉRICO	7910	Contingencias por fenómenos naturales	0.00
GENÉRICO	7920	Contingencias socioeconómicas	0.00
GENÉRICO	7990	Otras erogaciones especiales	0.00
CAPÍTULO	8000	PARTICIPACIONES Y APORTACIONES	0.00
CONCEPTO	8100	PARTICIPACIONES	0.00
GENÉRICO	8110	Fondo general de participaciones	0.00
GENÉRICO	8120	Fondo de fomento municipal	0.00
GENÉRICO	8130	Participaciones de las entidades federativas a los municipios	0.00
GENÉRICO	8140	Otros conceptos participables de la Federación a entidades federativas	0.00
GENÉRICO	8150	Otros conceptos participables de la Federación a municipios	0.00
GENÉRICO	8160	Convenios de colaboración administrativa	0.00
CONCEPTO	8300	APORTACIONES	0.00
GENÉRICO	8310	Aportaciones de la Federación a las entidades federativas	0.00
GENÉRICO	8320	Aportaciones de la Federación a municipios	0.00
GENÉRICO	8330	Aportaciones de las entidades federativas a los municipios	0.00
GENÉRICO	8340	Aportaciones previstas en leyes y decretos al sistema de protección social	0.00
GENÉRICO	8350	Aportaciones previstas en leyes y decretos compensatorias a entidades federativas y municipios	0.00
CONCEPTO	8500	CONVENIOS	0.00
GENÉRICO	8510	Convenios de reasignación	0.00
GENÉRICO	8520	Convenios de descentralización	0.00
GENÉRICO	8530	Otros Convenios	0.00
CAPÍTULO	9000	DEUDA PÚBLICA	0.00
CONCEPTO	9100	AMORTIZACIÓN DE LA DEUDA PÚBLICA	0.00
GENÉRICO	9110	Amortización de la deuda interna con instituciones de crédito	0.00
GENÉRICO	9120	Amortización de la deuda interna por emisión de títulos y valores	0.00
GENÉRICO	9130	Amortización de arrendamientos financieros nacionales	0.00
GENÉRICO	9140	Amortización de la deuda externa con instituciones de crédito	0.00
GENÉRICO	9150	Amortización de deuda externa con organismos financieros internacionales	0.00
GENÉRICO	9160	Amortización de la deuda bilateral	0.00
GENÉRICO	9170	Amortización de la deuda externa por emisión de títulos y valores	0.00
GENÉRICO	9180	Amortización de arrendamientos financieros internacionales	0.00
CONCEPTO	9200	INTERESES DE LA DEUDA PÚBLICA	0.00
GENÉRICO	9210	Intereses de la deuda interna con instituciones de crédito	0.00
GENÉRICO	9220	Intereses derivados de la colocación de títulos y valores	0.00
GENÉRICO	9230	Intereses por arrendamientos financieros nacionales	0.00
GENÉRICO	9240	Intereses de la deuda externa con instituciones de crédito	0.00

GENÉRICO	9250	Intereses de la deuda con organismos financieros internacionales	0.00
GENÉRICO	9260	Intereses de la deuda bilateral	0.00
GENÉRICO	9270	Intereses derivados de la colocación de títulos y valores en el exterior	0.00
GENÉRICO	9280	Intereses por arrendamientos financieros internacionales	0.00
CONCEPTO	9300	COMISIONES DE LA DEUDA PÚBLICA	0.00
GENÉRICO	9310	Comisiones de la deuda pública interna	0.00
GENÉRICO	9320	Comisiones de la deuda pública externa	0.00
CONCEPTO	9400	GASTOS DE LA DEUDA PÚBLICA	0.00
GENÉRICO	9410	Gastos de la deuda pública interna	0.00
GENÉRICO	9420	Gastos de la deuda pública externa	0.00
CONCEPTO	9500	Costo por coberturas	0.00
GENÉRICO	9510	Costos por coberturas	0.00
CONCEPTO	9600	APOYOS FINANCIEROS	0.00
GENÉRICO	9610	Apoyos a intermediarios financieros	0.00
GENÉRICO	9620	Apoyos a ahorradores y deudores del Sistema Financiero Nacional	0.00
CONCEPTO	9900	ADEUDOS DE EJERCICIOS FISCALES ANTERIORES (ADEFAS)	0.00
GENÉRICO	9910	ADEFAS	0.00
Suma total			29,739,988.00

**DIRECCIÓN GENERAL DE DESARROLLO URBANO Y ECONÓMICO SOSTENIBLE**

Clasificación	Partida	Concepto de la partida	Cantidad Anual
<b>CAPITULO</b>	<b>1000</b>	<b>SERVICIOS PERSONALES</b>	<b>61,416,178.00</b>
<b>CONCEPTO</b>	<b>1100</b>	<b>REMUNERACIONES AL PERSONAL DE CARÁCTER PERMANENTE</b>	<b>14,636,240.00</b>
GENÉRICO	1110	Dietas	0.00
GENÉRICO	1120	Haberes	0.00
GENÉRICO	1130	Sueldos base al personal permanente	14,636,240.00
GENÉRICO	1140	Remuneraciones por adscripción laboral en el extranjero	0.00
<b>CONCEPTO</b>	<b>1200</b>	<b>REMUNERACIONES AL PERSONAL DE CARÁCTER TRANSITORIO</b>	<b>26,016,295.00</b>
GENÉRICO	1210	Honorarios asimilables a salarios	24,460,615.00
GENÉRICO	1220	Sueldos base al personal eventual	1,284,480.00
GENÉRICO	1230	Retribuciones por servicios de carácter social	0.00
GENÉRICO	1240	Retribución a los representantes de los trabajadores y de los patrones en la Junta de Conciliación y Arbitraje	271,200.00
<b>CONCEPTO</b>	<b>1300</b>	<b>REMUNERACIONES ADICIONALES Y ESPECIALES</b>	<b>10,012,688.00</b>
GENÉRICO	1310	Primas por años de servicios efectivos prestados	81,228.00
GENÉRICO	1320	Primas de vacaciones, dominical y gratificación de fin de año	3,261,764.00
GENÉRICO	1330	Horas extraordinarias	0.00
GENÉRICO	1340	Compensaciones	6,669,696.00
GENÉRICO	1350	Sobrehaberes	0.00
GENÉRICO	1360	Asignaciones de técnico, de mando, por comisión, de vuelo y de técnico especial	0.00
GENÉRICO	1370	Honorarios especiales	0.00
GENÉRICO	1380	Participaciones por vigilancia en el cumplimiento de las leyes y custodia de valores	0.00
<b>CONCEPTO</b>	<b>1400</b>	<b>SEGURIDAD SOCIAL</b>	<b>7,971,270.00</b>
GENÉRICO	1410	Aportaciones de seguridad social	6,278,264.00
GENÉRICO	1420	Aportaciones a fondos de vivienda	1,209,288.00
GENÉRICO	1430	Aportaciones al sistema para el retiro	483,718.00
GENÉRICO	1440	Aportaciones para seguros	0.00
<b>CONCEPTO</b>	<b>1500</b>	<b>OTRAS PRESTACIONES SOCIALES Y ECONÓMICAS</b>	<b>2,366,600.00</b>
GENÉRICO	1510	Cuotas para el fondo de ahorro y fondo de trabajo	0.00
GENÉRICO	1520	Indemnizaciones	0.00
GENÉRICO	1530	Prestaciones y haberes de retiro	0.00
GENÉRICO	1540	Prestaciones contractuales	2,366,600.00
GENÉRICO	1550	Apoyos a la capacitación de los servidores públicos	0.00
GENÉRICO	1590	Otras prestaciones sociales y económicas	0.00
<b>CONCEPTO</b>	<b>1600</b>	<b>PREVISIONES</b>	<b>0.00</b>
GENÉRICO	1610	Previsiones de carácter laboral, económica y de seguridad social	0.00
<b>CONCEPTO</b>	<b>1700</b>	<b>PAGO DE ESTÍMULOS A SERVIDORES PÚBLICOS</b>	<b>413,085.00</b>
GENÉRICO	1710	Estímulos	413,085.00
GENÉRICO	1720	Recompensas	0.00
<b>CAPITULO</b>	<b>2000</b>	<b>MATERIALES Y SUMINISTROS</b>	<b>1,797,695.00</b>
<b>CONCEPTO</b>	<b>2100</b>	<b>MATERIALES DE ADMINISTRACIÓN, EMISIÓN DE DOCUMENTOS Y ARTÍCULOS OFICIALES</b>	<b>590,684.00</b>
GENÉRICO	2110	Materiales, útiles y equipos menores de oficina	253,567.00
GENÉRICO	2120	Materiales y útiles de impresión y reproducción	93,139.00
GENÉRICO	2130	Material estadístico y geográfico	0.00
GENÉRICO	2140	Materiales, útiles y equipos menores de tecnologías de la información y comunicaciones	131,339.00
GENÉRICO	2150	Material impreso e información digital	0.00
GENÉRICO	2160	Material de limpieza	104,639.00
GENÉRICO	2170	Materiales y útiles de enseñanza	8,000.00
GENÉRICO	2180	Materiales para el registro e identificación de bienes y personas	0.00
<b>CONCEPTO</b>	<b>2200</b>	<b>ALIMENTOS Y UTENSILIOS</b>	<b>65,200.00</b>
GENÉRICO	2210	Productos alimenticios para personas	7,000.00
GENÉRICO	2220	Productos alimenticios para animales	58,200.00
GENÉRICO	2230	Utensilios para el servicio de alimentación	0.00
<b>CONCEPTO</b>	<b>2300</b>	<b>MATERIAS PRIMAS Y MATERIALES DE PRODUCCIÓN Y COMERCIALIZACIÓN</b>	<b>0.00</b>
GENÉRICO	2310	Productos alimenticios, agropecuarios y forestales adquiridos como materia prima	0.00
GENÉRICO	2320	Insumos textiles adquiridos como materia prima	0.00
GENÉRICO	2330	Productos de papel, cartón e impresos adquiridos como materia prima	0.00

GENÉRICO	2340	Combustibles, lubricantes, aditivos carbón y sus derivados adquiridos como materia prima	0.00
GENÉRICO	2350	Productos químicos, farmacéuticos y de laboratorio adquiridos como materia prima	0.00
GENÉRICO	2360	Productos metálicos y a base de minerales no metálicos adquiridos como materia prima	0.00
GENÉRICO	2370	Productos de cuero, piel, plástico y hule adquiridos como materia prima	0.00
GENÉRICO	2380	Mercancías adquiridas para su comercialización	0.00
GENÉRICO	2390	Otros productos adquiridos como materia prima	0.00
CONCEPTO	2400	MATERIALES Y ARTÍCULOS DE CONSTRUCCIÓN Y DE REPARACIÓN	0.00
GENÉRICO	2410	Productos minerales no metálicos	0.00
GENÉRICO	2420	Cemento y productos de concreto	0.00
GENÉRICO	2430	Cal, yeso y productos de yeso	0.00
GENÉRICO	2440	Madera y productos de madera	0.00
GENÉRICO	2450	Vidrio y productos de vidrio	0.00
GENÉRICO	2460	Material eléctrico y electrónico	0.00
GENÉRICO	2470	Artículos metálicos para la construcción	0.00
GENÉRICO	2480	Materiales complementarios	0.00
GENÉRICO	2490	Otros materiales y artículos de construcción y reparación	0.00
CONCEPTO	2500	PRODUCTOS QUÍMICOS, FARMACÉUTICOS Y DE LABORATORIO	330,400.00
GENÉRICO	2510	Productos químicos básicos	0.00
GENÉRICO	2520	Fertilizantes, pesticidas y otros agroquímicos	0.00
GENÉRICO	2530	Medicinas y productos farmacéuticos	132,300.00
GENÉRICO	2540	Materiales, accesorios y suministros médicos	167,100.00
GENÉRICO	2550	Materiales, accesorios y suministros de laboratorio	0.00
GENÉRICO	2560	Fibras sintéticas, hules, plásticos y derivados	31,000.00
GENÉRICO	2590	Otros productos químicos	0.00
CONCEPTO	2600	COMBUSTIBLES, LUBRICANTES Y ADITIVOS	123,500.00
GENÉRICO	2610	Combustibles, lubricantes y aditivos	123,500.00
GENÉRICO	2620	Carbón y sus derivados	0.00
CONCEPTO	2700	VESTUARIO, BLANCOS, PRENDAS DE PROTECCIÓN Y ARTÍCULOS DEPORTIVOS	166,000.00
GENÉRICO	2710	Vestuario y uniformes	10,000.00
GENÉRICO	2720	Prendas de seguridad y protección personal	156,000.00
GENÉRICO	2730	Artículos deportivos	0.00
GENÉRICO	2740	Productos textiles	0.00
GENÉRICO	2750	Blancos y otros productos textiles, excepto prendas de vestir	0.00
CONCEPTO	2800	MATERIALES Y SUMINISTROS PARA SEGURIDAD	0.00
GENÉRICO	2810	Sustancias y materiales explosivos	0.00
GENÉRICO	2820	Materiales de seguridad pública	0.00
GENÉRICO	2830	Prendas de protección para seguridad pública y nacional	0.00
CONCEPTO	2900	HERRAMIENTAS, REFACCIONES Y ACCESORIOS MENORES	521,911.00
GENÉRICO	2910	Herramientas menores	72,600.00
GENÉRICO	2920	Refacciones y accesorios menores de edificios	0.00
GENÉRICO	2930	Refacciones y accesorios menores de mobiliario y equipo de administración, educacional y recreativo	9,000.00
GENÉRICO	2940	Refacciones y accesorios menores de equipo de cómputo y tecnologías de la información	76,000.00
GENÉRICO	2950	Refacciones y accesorios menores de equipo e instrumental médico y de laboratorio	0.00
GENÉRICO	2960	Refacciones y accesorios menores de equipo de transporte	358,311.00
GENÉRICO	2970	Refacciones y accesorios menores de equipo de defensa y seguridad	0.00
GENÉRICO	2980	Refacciones y accesorios menores de maquinaria y otros equipos	6,000.00
GENÉRICO	2990	Refacciones y accesorios menores otros bienes muebles	0.00
CAPÍTULO	3000	SERVICIOS GENERALES	2,065,523.00
CONCEPTO	3100	SERVICIOS BÁSICOS	37,900.00
GENÉRICO	3110	Energía eléctrica	0.00
GENÉRICO	3120	Gas	0.00
GENÉRICO	3130	Agua	0.00
GENÉRICO	3140	Telefonía Tradicional	2,400.00
GENÉRICO	3150	Telefonía celular	0.00
GENÉRICO	3160	Servicios de telecomunicaciones y satélites	0.00
GENÉRICO	3170	Servicios de acceso de Internet, redes y procesamiento de información	35,500.00
GENÉRICO	3180	Servicios postales y telegráficos	0.00
GENÉRICO	3190	Servicios integrales y otros servicios	0.00
CONCEPTO	3200	SERVICIOS DE ARRENDAMIENTO	181,919.00

GENÉRICO	3210	Arrendamiento de terrenos	0.00
GENÉRICO	3220	Arrendamiento de edificios	0.00
GENÉRICO	3230	Arrendamiento de mobiliario y equipo de administración, educacional y recreativo	81,919.00
GENÉRICO	3240	Arrendamiento de equipo e instrumental médico y de laboratorio	0.00
GENÉRICO	3250	Arrendamiento de equipo de transporte	0.00
GENÉRICO	3260	Arrendamiento de maquinaria, otros equipos y herramientas	0.00
GENÉRICO	3270	Arrendamiento de activos intangibles	0.00
GENÉRICO	3280	Arrendamiento financiero	0.00
GENÉRICO	3290	Otros arrendamientos	100,000.00
CONCEPTO	3300	SERVICIOS PROFESIONALES, CIENTÍFICOS, TÉCNICOS Y OTROS SERVICIOS	1,547,500.00
GENÉRICO	3310	Servicios legales, de contabilidad, auditoría y relacionados	162,000.00
GENÉRICO	3320	Servicios de diseño, arquitectura, ingeniería y actividades relacionadas	0.00
GENÉRICO	3330	Servicios de consultoría administrativa, procesos, técnica y en tecnologías de la información	1,329,000.00
GENÉRICO	3340	Servicios de capacitación	0.00
GENÉRICO	3350	Servicios de investigación científica y desarrollo	0.00
GENÉRICO	3360	Servicios de apoyo administrativo, traducción, fotocopiado e impresión	56,500.00
GENÉRICO	3370	Servicios de protección y seguridad	0.00
GENÉRICO	3380	Servicios de vigilancia	0.00
GENÉRICO	3390	Servicios profesionales, científicos y técnicos integrales	0.00
CONCEPTO	3400	SERVICIOS FINANCIEROS, BANCARIOS Y COMERCIALES	105,207.00
GENÉRICO	3410	Servicios financieros y bancarios	0.00
GENÉRICO	3420	Servicios de cobranza, investigación crediticia y similar	0.00
GENÉRICO	3430	Servicios de recaudación, traslado y custodia de valores	0.00
GENÉRICO	3440	Seguros de responsabilidad patrimonial y fianzas	105,207.00
GENÉRICO	3450	Seguro de bienes patrimoniales	0.00
GENÉRICO	3460	Almacenaje, empaque y embalaje	0.00
GENÉRICO	3470	Fletes y maniobras	0.00
GENÉRICO	3480	Comisiones por ventas	0.00
GENÉRICO	3490	Servicios financieros, bancarios y comerciales integrales	0.00
CONCEPTO	3500	SERVICIOS DE INSTALACIÓN, REPARACIÓN, MANTENIMIENTO Y CONSERVACIÓN	16,500.00
GENÉRICO	3510	Conservación y mantenimiento menor de inmuebles	16,500.00
GENÉRICO	3520	Instalación, reparación y mantenimiento de mobiliario y equipo de administración, educacional y recreativo	0.00
GENÉRICO	3530	Instalación, reparación y mantenimiento de equipo de cómputo y tecnologías de la información	0.00
GENÉRICO	3540	Instalación, reparación y mantenimiento de equipo e instrumental médico y de laboratorio	0.00
GENÉRICO	3550	Reparación y mantenimiento de equipo de transporte	0.00
GENÉRICO	3560	Reparación y mantenimiento de equipo de defensa y seguridad	0.00
GENÉRICO	3570	Instalación, reparación y mantenimiento de maquinaria, otros equipos y herramienta	0.00
GENÉRICO	3580	Servicios de limpieza y manejo de desechos	0.00
GENÉRICO	3590	Servicios de jardinería y fumigación	0.00
CONCEPTO	3600	SERVICIOS DE COMUNICACIÓN SOCIAL Y PUBLICIDAD	10,000.00
GENÉRICO	3610	Difusión por radio, televisión y otros medios de mensajes sobre programas y actividades gubernamentales	10,000.00
GENÉRICO	3620	Difusión por radio, televisión y otros medios de mensajes comerciales para promover la venta de bienes o servicios	0.00
GENÉRICO	3630	Servicios de creatividad, preproducción y producción de publicidad, excepto internet	0.00
GENÉRICO	3640	Servicios de revelado de fotografías	0.00
GENÉRICO	3650	Servicios de la industria filmica, del sonido y del vídeo	0.00
GENÉRICO	3660	Servicio de creación y difusión de contenido exclusivamente a través de Internet	0.00
GENÉRICO	3690	Otros servicios de información	0.00
CONCEPTO	3700	SERVICIOS DE TRASLADO Y VIÁTICOS	0.00
GENÉRICO	3710	Pasajes aéreos	0.00
GENÉRICO	3720	Pasajes terrestres	0.00
GENÉRICO	3730	Pasajes marítimos, lacustres y fluviales	0.00
GENÉRICO	3740	Autotransporte	0.00
GENÉRICO	3750	Viáticos en el país	0.00
GENÉRICO	3760	Viáticos en el extranjero	0.00
GENÉRICO	3770	Gastos de instalación y traslado de menaje	0.00
GENÉRICO	3780	Servicios integrales de traslado y viáticos	0.00
GENÉRICO	3790	Otros servicios de traslado y hospedaje	0.00
CONCEPTO	3800	SERVICIOS OFICIALES	126,000.00
GENÉRICO	3810	Gastos de ceremonial	0.00

GENÉRICO	3820	Gastos de orden social y cultural	126,000.00
GENÉRICO	3830	Congresos y convenciones	0.00
GENÉRICO	3840	Exposiciones	0.00
GENÉRICO	3850	Gastos de representación	0.00
CONCEPTO	3900	OTROS SERVICIOS GENERALES	40,497.00
GENÉRICO	3910	Servicios funerarios y de cementerios	0.00
GENÉRICO	3920	Impuestos y derechos	40,497.00
GENÉRICO	3930	Impuestos y derechos de importación	0.00
GENÉRICO	3940	Sentencias y resoluciones por autoridad competente	0.00
GENÉRICO	3950	Penas, multas, accesorios y actualizaciones	0.00
GENÉRICO	3960	Otros gastos por responsabilidades	0.00
GENÉRICO	3970	Utilidades	0.00
GENÉRICO	3980	Impuesto sobre nóminas y otros que se deriven de una relación laboral	0.00
GENÉRICO	3990	Otros servicios generales	0.00
CAPÍTULO	4000	TRANSFERENCIAS, ASIGNACIONES, SUBSIDIOS Y OTRAS AYUDAS	450,000.00
CONCEPTO	4100	TRANSFERENCIAS INTERNAS Y ASIGNACIONES AL SECTOR PÚBLICO	0.00
GENÉRICO	4110	Asignaciones presupuestarias al Poder Ejecutivo	0.00
GENÉRICO	4120	Asignaciones presupuestarias al Poder Legislativo	0.00
GENÉRICO	4130	Asignaciones presupuestarias al Poder Judicial	0.00
GENÉRICO	4140	Asignaciones presupuestarias a Órganos Autónomos	0.00
GENÉRICO	4150	Transferencias internas otorgadas a entidades paraestatales no empresariales y no financieras	0.00
GENÉRICO	4160	Transferencias internas otorgadas a entidades paraestatales empresariales y no financieras	0.00
GENÉRICO	4170	Transferencias internas otorgadas a fideicomisos públicos empresariales y no financieros	0.00
GENÉRICO	4180	Transferencias internas otorgadas a instituciones paraestatales públicas financieras	0.00
GENÉRICO	4190	Transferencias internas otorgadas a fideicomisos públicos financieros	0.00
CONCEPTO	4200	TRANSFERENCIAS AL RESTO DEL SECTOR PÚBLICO	0.00
GENÉRICO	4210	Transferencias otorgadas a entidades paraestatales no empresariales y no financieras	0.00
GENÉRICO	4220	Transferencias otorgadas para entidades paraestatales empresariales y no financieras	0.00
GENÉRICO	4230	Transferencias otorgadas para instituciones paraestatales públicas financieras	0.00
GENÉRICO	4240	Transferencias otorgadas a entidades federativas y municipios	0.00
GENÉRICO	4250	Transferencias a fideicomisos de entidades federativas y municipios	0.00
CONCEPTO	4300	SUBSIDIOS Y SUBVENCIONES	0.00
GENÉRICO	4310	Subsidios a la producción	0.00
GENÉRICO	4320	Subsidios a la distribución	0.00
GENÉRICO	4330	Subsidios a la inversión	0.00
GENÉRICO	4340	Subsidios a la prestación de servicios públicos	0.00
GENÉRICO	4350	Subsidios para cubrir diferenciales de tasas de interés	0.00
GENÉRICO	4360	Subsidios a la vivienda	0.00
GENÉRICO	4370	Subvenciones al consumo	0.00
GENÉRICO	4380	Subsidios a entidades federativas y municipios	0.00
GENÉRICO	4390	Otros Subsidios	0.00
CONCEPTO	4400	AYUDAS SOCIALES	0.00
GENÉRICO	4410	Ayudas sociales a personas	0.00
GENÉRICO	4420	Becas y otras ayudas para programas de capacitación	0.00
GENÉRICO	4430	Ayudas sociales a instituciones de enseñanza	0.00
GENÉRICO	4440	Ayudas sociales a actividades científicas o académicas	0.00
GENÉRICO	4450	Ayudas sociales a instituciones sin fines de lucro	0.00
GENÉRICO	4460	Ayudas sociales a cooperativas	0.00
GENÉRICO	4470	Ayudas sociales a entidades de interés público	0.00
GENÉRICO	4480	Ayudas por desastres naturales y otros siniestros	0.00
CONCEPTO	4500	PENSIONES Y JUBILACIONES	0.00
GENÉRICO	4510	Pensiones	0.00
GENÉRICO	4520	Jubilaciones	0.00
GENÉRICO	4590	Otras pensiones y jubilaciones	0.00
CONCEPTO	4600	TRANSFERENCIAS A FIDEICOMISOS, MANDATOS Y OTROS ANÁLOGOS	0.00
GENÉRICO	4610	Transferencias a fideicomisos del Poder Ejecutivo	0.00
GENÉRICO	4620	Transferencias a fideicomisos del Poder Legislativo	0.00
GENÉRICO	4630	Transferencias a fideicomisos del Poder Judicial	0.00
GENÉRICO	4640	Transferencias a fideicomisos públicos de entidades paraestatales no empresariales y no financieras	0.00

GENÉRICO	4650	Transferencias a fideicomisos públicos de entidades paraestatales empresariales y no financieras	0.00
GENÉRICO	4660	Transferencias a fideicomisos de instituciones públicas financieras	0.00
GENÉRICO	4690	Otras transferencias a fideicomisos	0.00
CONCEPTO	4700	TRANSFERENCIAS A LA SEGURIDAD SOCIAL	0.00
GENÉRICO	4710	Transferencias por obligación de ley	0.00
CONCEPTO	4800	DONATIVOS	0.00
GENÉRICO	4810	Donativos a instituciones sin fines de lucro	0.00
GENÉRICO	4820	Donativos a entidades federativas	0.00
GENÉRICO	4830	Donativos a fideicomisos privados	0.00
GENÉRICO	4840	Donativos a fideicomisos estatales	0.00
GENÉRICO	4850	Donativos internacionales	0.00
CONCEPTO	4900	TRANSFERENCIAS AL EXTERIOR	450,000.00
GENÉRICO	4910	Transferencias para gobiernos extranjeros	0.00
GENÉRICO	4920	Transferencias para organismos internacionales	450,000.00
GENÉRICO	4930	Transferencias para el sector privado externo	0.00
CAPÍTULO	5000	BIENES MUEBLES, INMUEBLES E INTANGIBLES	219,420.00
CONCEPTO	5100	MOBILIARIO Y EQUIPO DE ADMINISTRACIÓN	195,000.00
GENÉRICO	5110	Muebles de oficina y estantería	0.00
GENÉRICO	5120	Muebles, excepto de oficina y estantería	0.00
GENÉRICO	5130	Bienes artísticos, culturales y científicos	0.00
GENÉRICO	5140	Objetos de valor	0.00
GENÉRICO	5150	Equipo de cómputo y de tecnologías de la información	195,000.00
GENÉRICO	5190	Otros mobiliarios y equipos de administración	0.00
CONCEPTO	5200	MOBILIARIO Y EQUIPO EDUCACIONAL Y RECREATIVO	9,420.00
GENÉRICO	5210	Equipos y aparatos audiovisuales	9,420.00
GENÉRICO	5220	Aparatos deportivos	0.00
GENÉRICO	5230	Cámaras fotográficas y de video	0.00
GENÉRICO	5290	Otro mobiliario y equipo educacional y recreativo	0.00
CONCEPTO	5300	EQUIPO E INSTRUMENTAL MÉDICO Y DE LABORATORIO	0.00
GENÉRICO	5310	Equipo médico y de laboratorio	0.00
GENÉRICO	5320	Instrumental médico y de laboratorio	0.00
CONCEPTO	5400	VEHÍCULOS Y EQUIPO DE TRANSPORTE	0.00
GENÉRICO	5410	Vehículos y equipo terrestre	0.00
GENÉRICO	5420	Carrocerías y remolques	0.00
GENÉRICO	5430	Equipo aerospacial	0.00
GENÉRICO	5440	Equipo ferroviario	0.00
GENÉRICO	5450	Embarcaciones	0.00
GENÉRICO	5490	Otros equipos de transporte	0.00
CONCEPTO	5500	EQUIPO DE DEFENSA Y SEGURIDAD	0.00
GENÉRICO	5510	Equipo de defensa y seguridad	0.00
CONCEPTO	5600	MAQUINARIA, OTROS EQUIPOS Y HERRAMIENTAS	15,000.00
GENÉRICO	5610	Maquinaria y equipo agropecuario	15,000.00
GENÉRICO	5620	Maquinaria y equipo industrial	0.00
GENÉRICO	5630	Maquinaria y equipo de construcción	0.00
GENÉRICO	5640	Sistemas de aire acondicionado, calefacción y de refrigeración industrial y comercial	0.00
GENÉRICO	5650	Equipo de comunicación y telecomunicación	0.00
GENÉRICO	5660	Equipos de generación eléctrica, aparatos y accesorios eléctricos	0.00
GENÉRICO	5670	Herramientas y máquinas-herramienta	0.00
GENÉRICO	5690	Otros equipos	0.00
CONCEPTO	5700	ACTIVOS BIOLÓGICOS	0.00
GENÉRICO	5710	Bovinos	0.00
GENÉRICO	5720	Porcinos	0.00
GENÉRICO	5730	Aves	0.00
GENÉRICO	5740	Ovinos y caprinos	0.00
GENÉRICO	5750	Peces y acuicultura	0.00
GENÉRICO	5760	Equinos	0.00
GENÉRICO	5770	Especies menores y de zoológico	0.00
GENÉRICO	5780	Árboles y plantas	0.00
GENÉRICO	5790	Otros activos biológicos	0.00



CONCEPTO	5800	BIENES INMUEBLES	0.00
GENÉRICO	5810	Terrenos	0.00
GENÉRICO	5820	Viviendas	0.00
GENÉRICO	5830	Edificios no residenciales	0.00
GENÉRICO	5890	Otros bienes inmuebles	0.00
CONCEPTO	5900	ACTIVOS INTANGIBLES	0.00
GENÉRICO	5910	Software	0.00
GENÉRICO	5920	Patentes	0.00
GENÉRICO	5930	Marcas	0.00
GENÉRICO	5940	Derechos	0.00
GENÉRICO	5950	Concesiones	0.00
GENÉRICO	5960	Franquicias	0.00
GENÉRICO	5970	Licencias informáticas e intelectuales	0.00
GENÉRICO	5980	Licencias industriales, comerciales y otras	0.00
GENÉRICO	5990	Otros activos intangibles	0.00
CAPÍTULO	6000	INVERSIÓN PÚBLICA	0.00
CONCEPTO	6100	OBRA PÚBLICA EN BIENES DE DOMINIO PÚBLICO	0.00
GENÉRICO	6110	Edificación habitacional	0.00
GENÉRICO	6120	Edificación no habitacional	0.00
GENÉRICO	6130	Construcción de obras para el abastecimiento de agua, petróleo, gas, electricidad y telecomunicaciones	0.00
GENÉRICO	6140	División de terrenos y construcción de obras de urbanización	0.00
GENÉRICO	6150	Construcción de vías de comunicación	0.00
GENÉRICO	6160	Otras construcciones de ingeniería civil u obra pesada	0.00
GENÉRICO	6170	Instalaciones y equipamiento en construcciones	0.00
GENÉRICO	6190	Trabajos de acabados en edificaciones y otros trabajos especializados	0.00
CONCEPTO	6200	OBRA PÚBLICA EN BIENES PROPIOS	0.00
GENÉRICO	6210	Edificación habitacional	0.00
GENÉRICO	6220	Edificación no habitacional	0.00
GENÉRICO	6230	Construcción de obras para el abastecimiento de agua, petróleo, gas, electricidad y telecomunicaciones	0.00
GENÉRICO	6240	División de terrenos y construcción de obras de urbanización	0.00
GENÉRICO	6250	Construcción de vías de comunicación	0.00
GENÉRICO	6260	Otras construcciones de ingeniería civil u obra pesada	0.00
GENÉRICO	6270	Instalaciones y equipamiento en construcciones	0.00
GENÉRICO	6290	Trabajos de acabados en edificaciones y otros trabajos especializados	0.00
CONCEPTO	6300	PROYECTOS PRODUCTIVOS Y ACCIONES DE FOMENTO	0.00
GENÉRICO	6310	Estudios, formulación y evaluación de proyectos productivos no incluidos en conceptos anteriores de este capítulo	0.00
GENÉRICO	6320	Ejecución de proyectos productivos no incluidos en conceptos anteriores de este capítulo	0.00
CAPÍTULO	7000	INVERSIONES FINANCIERAS Y OTRAS PROVISIONES	0.00
CONCEPTO	7100	INVERSIONES PARA EL FOMENTO DE ACTIVIDADES PRODUCTIVAS	0.00
GENÉRICO	7110	Créditos otorgados por entidades federativas y municipios al sector social y privado para el fomento de actividades prod	0.00
GENÉRICO	7120	Créditos otorgados por las entidades federativas a municipios para el fomento de actividades productivas	0.00
CONCEPTO	7200	ACCIONES Y PARTICIPACIONES DE CAPITAL	0.00
GENÉRICO	7210	Acciones y participaciones de capital en entidades paraestatales no empresariales y no financieras con fines de política econ.	0.00
GENÉRICO	7220	Acciones y participaciones de capital en entidades paraestatales empresariales y no financieras con fines de política ec	0.00
GENÉRICO	7230	Acciones y participaciones de capital en instituciones paraestatales públicas financieras con fines de política económic	0.00
GENÉRICO	7240	Acciones y participaciones de capital en el sector privado con fines de política económica	0.00
GENÉRICO	7250	Acciones y participaciones de capital en organismos internacionales con fines de política económica	0.00
GENÉRICO	7260	Acciones y participaciones de capital en el sector externo con fines de política económica	0.00
GENÉRICO	7270	Acciones y participaciones de capital en el sector público con fines de gestión de liquidez	0.00
GENÉRICO	7280	Acciones y participaciones de capital en el sector privado con fines de gestión de liquidez	0.00
GENÉRICO	7290	Acciones y participaciones de capital en el sector externo con fines de gestión de liquidez	0.00
CONCEPTO	7300	COMPRA DE TÍTULOS Y VALORES	0.00
GENÉRICO	7310	Bonos	0.00
GENÉRICO	7320	Valores representativos de deuda adquiridos con fines de política económica	0.00
GENÉRICO	7330	Valores representativos de deuda adquiridos con fines de gestión de liquidez	0.00
GENÉRICO	7340	Obligaciones negociables adquiridas con fines de política económica	0.00
GENÉRICO	7350	Obligaciones negociables adquiridas con fines de gestión de liquidez	0.00
GENÉRICO	7390	Otros valores	0.00
CONCEPTO	7400	CONCESIÓN DE PRÉSTAMOS	0.00

GENÉRICO	7410	Concesión de préstamos a entidades paraestatales no empresariales y no financieras con fines de política económica	0.00
GENÉRICO	7420	Concesión de préstamos a entidades paraestatales empresariales y no financieras con fines de política económica	0.00
GENÉRICO	7430	Concesión de préstamos a instituciones paraestatales públicas financieras con fines de política económica	0.00
GENÉRICO	7440	Concesión de préstamos a entidades federativas y municipios con fines de política económica	0.00
GENÉRICO	7450	Concesión de préstamos al sector privado con fines de política económica	0.00
GENÉRICO	7460	Concesión de préstamos al sector externo con fines de política económica	0.00
GENÉRICO	7470	Concesión de préstamos al sector público con fines de gestión de liquidez	0.00
GENÉRICO	7480	Concesión de préstamos al sector privado con fines de gestión de liquidez	0.00
GENÉRICO	7490	Concesión de préstamos al sector externo con fines de gestión de liquidez	0.00
CONCEPTO	7500	INVERSIONES EN FIDEICOMISOS, MANDATOS Y OTROS ANÁLOGOS	0.00
GENÉRICO	7510	Inversiones en fideicomisos del Poder Ejecutivo	0.00
GENÉRICO	7520	Inversiones en fideicomisos del Poder Legislativo	0.00
GENÉRICO	7530	Inversiones en fideicomisos del Poder Judicial	0.00
GENÉRICO	7540	Inversiones en fideicomisos públicos no empresariales y no financieros	0.00
GENÉRICO	7550	Inversiones en fideicomisos públicos empresariales y no financieros	0.00
GENÉRICO	7560	Inversiones en fideicomisos públicos financieros	0.00
GENÉRICO	7570	Inversiones en fideicomisos de entidades federativas	0.00
GENÉRICO	7580	Inversiones en fideicomisos de municipios	0.00
GENÉRICO	7590	Otras inversiones en fideicomisos	0.00
CONCEPTO	7600	OTRAS INVERSIONES FINANCIERAS	0.00
GENÉRICO	7610	Depósitos a largo plazo en moneda nacional	0.00
GENÉRICO	7620	Depósitos a largo plazo en moneda extranjera	0.00
CONCEPTO	7900	PROVISIONES PARA CONTINGENCIAS Y OTRAS EROGACIONES ESPECIALES	0.00
GENÉRICO	7910	Contingencias por fenómenos naturales	0.00
GENÉRICO	7920	Contingencias socioeconómicas	0.00
GENÉRICO	7990	Otras erogaciones especiales	0.00
CAPÍTULO	8000	PARTICIPACIONES Y APORTACIONES	1,000,000.00
CONCEPTO	8100	PARTICIPACIONES	0.00
GENÉRICO	8110	Fondo general de participaciones	0.00
GENÉRICO	8120	Fondo de fomento municipal	0.00
GENÉRICO	8130	Participaciones de las entidades federativas a los municipios	0.00
GENÉRICO	8140	Otros conceptos participables de la Federación a entidades federativas	0.00
GENÉRICO	8150	Otros conceptos participables de la Federación a municipios	0.00
GENÉRICO	8160	Convenios de colaboración administrativa	0.00
CONCEPTO	8300	APORTACIONES	0.00
GENÉRICO	8310	Aportaciones de la Federación a las entidades federativas	0.00
GENÉRICO	8320	Aportaciones de la Federación a municipios	0.00
GENÉRICO	8330	Aportaciones de las entidades federativas a los municipios	0.00
GENÉRICO	8340	Aportaciones previstas en leyes y decretos al sistema de protección social	0.00
GENÉRICO	8350	Aportaciones previstas en leyes y decretos compensatorias a entidades federativas y municipios	0.00
CONCEPTO	8500	CONVENIOS	1,000,000.00
GENÉRICO	8510	Convenios de reasignación	0.00
GENÉRICO	8520	Convenios de descentralización	0.00
GENÉRICO	8530	Otros Convenios	1,000,000.00
CAPÍTULO	9000	DEUDA PÚBLICA	0.00
CONCEPTO	9100	AMORTIZACIÓN DE LA DEUDA PÚBLICA	0.00
GENÉRICO	9110	Amortización de la deuda interna con instituciones de crédito	0.00
GENÉRICO	9120	Amortización de la deuda interna por emisión de títulos y valores	0.00
GENÉRICO	9130	Amortización de arrendamientos financieros nacionales	0.00
GENÉRICO	9140	Amortización de la deuda externa con instituciones de crédito	0.00
GENÉRICO	9150	Amortización de deuda externa con organismos financieros internacionales	0.00
GENÉRICO	9160	Amortización de la deuda bilateral	0.00
GENÉRICO	9170	Amortización de la deuda externa por emisión de títulos y valores	0.00
GENÉRICO	9180	Amortización de arrendamientos financieros internacionales	0.00
CONCEPTO	9200	INTERESES DE LA DEUDA PÚBLICA	0.00
GENÉRICO	9210	Intereses de la deuda interna con instituciones de crédito	0.00
GENÉRICO	9220	Intereses derivados de la colocación de títulos y valores	0.00
GENÉRICO	9230	Intereses por arrendamientos financieros nacionales	0.00
GENÉRICO	9240	Intereses de la deuda externa con instituciones de crédito	0.00

GENÉRICO	9250	Intereses de la deuda con organismos financieros internacionales	0.00
GENÉRICO	9260	Intereses de la deuda bilateral	0.00
GENÉRICO	9270	Intereses derivados de la colocación de títulos y valores en el exterior	0.00
GENÉRICO	9280	Intereses por arrendamientos financieros internacionales	0.00
CONCEPTO	9300	COMISIONES DE LA DEUDA PÚBLICA	0.00
GENÉRICO	9310	Comisiones de la deuda pública interna	0.00
GENÉRICO	9320	Comisiones de la deuda pública externa	0.00
CONCEPTO	9400	GASTOS DE LA DEUDA PÚBLICA	0.00
GENÉRICO	9410	Gastos de la deuda pública interna	0.00
GENÉRICO	9420	Gastos de la deuda pública externa	0.00
CONCEPTO	9500	Costo por coberturas	0.00
GENÉRICO	9510	Costos por coberturas	0.00
CONCEPTO	9600	APOYOS FINANCIEROS	0.00
GENÉRICO	9610	Apoyos a intermediarios financieros	0.00
GENÉRICO	9620	Apoyos a ahorradores y deudores del Sistema Financiero Nacional	0.00
CONCEPTO	9900	ADEUDOS DE EJERCICIOS FISCALES ANTERIORES (ADEFAS)	0.00
GENÉRICO	9910	ADEFAS	0.00
Suma total			66,948,816.00

TESORERÍA MUNICIPAL

Clasificación	Partida	Concepto de la partida	Cantidad Anual
<b>CAPITULO</b>	<b>1000</b>	<b>SERVICIOS PERSONALES</b>	<b>52,308,239.00</b>
<b>CONCEPTO</b>	<b>1100</b>	<b>REMUNERACIONES AL PERSONAL DE CARÁCTER PERMANENTE</b>	<b>10,828,920.00</b>
GENÉRICO	1110	Dietas	0.00
GENÉRICO	1120	Haberes	0.00
GENÉRICO	1130	Sueldos base al personal permanente	10,828,920.00
GENÉRICO	1140	Remuneraciones por adscripción laboral en el extranjero	0.00
<b>CONCEPTO</b>	<b>1200</b>	<b>REMUNERACIONES AL PERSONAL DE CARÁCTER TRANSITORIO</b>	<b>25,078,624.00</b>
GENÉRICO	1210	Honorarios asimilables a salarios	20,775,424.00
GENÉRICO	1220	Sueldos base al personal eventual	4,219,200.00
GENÉRICO	1230	Retribuciones por servicios de carácter social	0.00
GENÉRICO	1240	Retribución a los representantes de los trabajadores y de los patrones en la Junta de Conciliación y Arbitraje	84,000.00
<b>CONCEPTO</b>	<b>1300</b>	<b>REMUNERACIONES ADICIONALES Y ESPECIALES</b>	<b>7,606,818.00</b>
GENÉRICO	1310	Primas por años de servicios efectivos prestados	65,760.00
GENÉRICO	1320	Primas de vacaciones, dominical y gratificación de fin de año	2,775,174.00
GENÉRICO	1330	Horas extraordinarias	0.00
GENÉRICO	1340	Compensaciones	4,765,884.00
GENÉRICO	1350	Sobrehaberes	0.00
GENÉRICO	1360	Asignaciones de técnico, de mando, por comisión, de vuelo y de técnico especial	0.00
GENÉRICO	1370	Honorarios especiales	0.00
GENÉRICO	1380	Participaciones por vigilancia en el cumplimiento de las leyes y custodia de valores	0.00
<b>CONCEPTO</b>	<b>1400</b>	<b>SEGURIDAD SOCIAL</b>	<b>6,640,600.00</b>
GENÉRICO	1410	Aportaciones de seguridad social	5,184,156.00
GENÉRICO	1420	Aportaciones a fondos de vivienda	1,040,316.00
GENÉRICO	1430	Aportaciones al sistema para el retiro	416,128.00
GENÉRICO	1440	Aportaciones para seguros	0.00
<b>CONCEPTO</b>	<b>1500</b>	<b>OTRAS PRESTACIONES SOCIALES Y ECONÓMICAS</b>	<b>1,832,100.00</b>
GENÉRICO	1510	Cuotas para el fondo de ahorro y fondo de trabajo	0.00
GENÉRICO	1520	Indemnizaciones	0.00
GENÉRICO	1530	Prestaciones y haberes de retiro	0.00
GENÉRICO	1540	Prestaciones contractuales	1,832,100.00
GENÉRICO	1550	Apoyos a la capacitación de los servidores públicos	0.00
GENÉRICO	1590	Otras prestaciones sociales y económicas	0.00
<b>CONCEPTO</b>	<b>1600</b>	<b>PREVISIONES</b>	<b>0.00</b>
GENÉRICO	1610	Previsiones de carácter laboral, económica y de seguridad social	0.00
<b>CONCEPTO</b>	<b>1700</b>	<b>PAGO DE ESTÍMULOS A SERVIDORES PÚBLICOS</b>	<b>321,177.00</b>
GENÉRICO	1710	Estímulos	321,177.00
GENÉRICO	1720	Recompensas	0.00
<b>CAPITULO</b>	<b>2000</b>	<b>MATERIALES Y SUMINISTROS</b>	<b>22,423,246.99</b>
<b>CONCEPTO</b>	<b>2100</b>	<b>MATERIALES DE ADMINISTRACIÓN, EMISIÓN DE DOCUMENTOS Y ARTÍCULOS OFICIALES</b>	<b>8,746,191.99</b>
GENÉRICO	2110	Materiales, útiles y equipos menores de oficina	4,334,015.99
GENÉRICO	2120	Materiales y útiles de impresión y reproducción	2,797.00
GENÉRICO	2130	Material estadístico y geográfico	0.00
GENÉRICO	2140	Materiales, útiles y equipos menores de tecnologías de la información y comunicaciones	1,832,790.00
GENÉRICO	2150	Material impreso e información digital	593,585.00
GENÉRICO	2160	Material de limpieza	363,004.00
GENÉRICO	2170	Materiales y útiles de enseñanza	0.00
GENÉRICO	2180	Materiales para el registro e identificación de bienes y personas	1,620,000.00
<b>CONCEPTO</b>	<b>2200</b>	<b>ALIMENTOS Y UTENSILIOS</b>	<b>76,000.00</b>
GENÉRICO	2210	Productos alimenticios para personas	76,000.00
GENÉRICO	2220	Productos alimenticios para animales	0.00
GENÉRICO	2230	Utensilios para el servicio de alimentación	0.00
<b>CONCEPTO</b>	<b>2300</b>	<b>MATERIAS PRIMAS Y MATERIALES DE PRODUCCIÓN Y COMERCIALIZACIÓN</b>	<b>0.00</b>
GENÉRICO	2310	Productos alimenticios, agropecuarios y forestales adquiridos como materia prima	0.00
GENÉRICO	2320	Insumos textiles adquiridos como materia prima	0.00

GENÉRICO	2330	Productos de papel, cartón e impresos adquiridos como materia prima	0.00
GENÉRICO	2340	Combustibles, lubricantes, aditivos carbón y sus derivados adquiridos como materia prima	0.00
GENÉRICO	2350	Productos químicos, farmacéuticos y de laboratorio adquiridos como materia prima	0.00
GENÉRICO	2360	Productos metálicos y a base de minerales no metálicos adquiridos como materia prima	0.00
GENÉRICO	2370	Productos de cuero, piel, plástico y hule adquiridos como materia prima	0.00
GENÉRICO	2380	Mercancías adquiridas para su comercialización	0.00
GENÉRICO	2390	Otros productos adquiridos como materia prima	0.00
CONCEPTO	2400	MATERIALES Y ARTÍCULOS DE CONSTRUCCIÓN Y DE REPARACIÓN	7,545.00
GENÉRICO	2410	Productos minerales no metálicos	0.00
GENÉRICO	2420	Cemento y productos de concreto	0.00
GENÉRICO	2430	Cal, yeso y productos de yeso	0.00
GENÉRICO	2440	Madera y productos de madera	0.00
GENÉRICO	2450	Vidrio y productos de vidrio	0.00
GENÉRICO	2460	Material eléctrico y electrónico	0.00
GENÉRICO	2470	Artículos metálicos para la construcción	0.00
GENÉRICO	2480	Materiales complementarios	0.00
GENÉRICO	2490	Otros materiales y artículos de construcción y reparación	7,545.00
CONCEPTO	2500	PRODUCTOS QUÍMICOS, FARMACÉUTICOS Y DE LABORATORIO	0.00
GENÉRICO	2510	Productos químicos básicos	0.00
GENÉRICO	2520	Fertilizantes, pesticidas y otros agroquímicos	0.00
GENÉRICO	2530	Medicinas y productos farmacéuticos	0.00
GENÉRICO	2540	Materiales, accesorios y suministros médicos	0.00
GENÉRICO	2550	Materiales, accesorios y suministros de laboratorio	0.00
GENÉRICO	2560	Fibras sintéticas, hules, plásticos y derivados	0.00
GENÉRICO	2590	Otros productos químicos	0.00
CONCEPTO	2600	COMBUSTIBLES, LUBRICANTES Y ADITIVOS	13,501,788.00
GENÉRICO	2610	Combustibles, lubricantes y aditivos	13,501,788.00
GENÉRICO	2620	Carbón y sus derivados	0.00
CONCEPTO	2700	VESTUARIO, BLANCOS, PRENDAS DE PROTECCIÓN Y ARTÍCULOS DEPORTIVOS	23,500.00
GENÉRICO	2710	Vestuario y uniformes	10,000.00
GENÉRICO	2720	Prendas de seguridad y protección personal	13,500.00
GENÉRICO	2730	Artículos deportivos	0.00
GENÉRICO	2740	Productos textiles	0.00
GENÉRICO	2750	Blancos y otros productos textiles, excepto prendas de vestir	0.00
CONCEPTO	2800	MATERIALES Y SUMINISTROS PARA SEGURIDAD	0.00
GENÉRICO	2810	Sustancias y materiales explosivos	0.00
GENÉRICO	2820	Materiales de seguridad pública	0.00
GENÉRICO	2830	Prendas de protección para seguridad pública y nacional	0.00
CONCEPTO	2900	HERRAMIENTAS, REFACCIONES Y ACCESORIOS MENORES	68,222.00
GENÉRICO	2910	Herramientas menores	0.00
GENÉRICO	2920	Refacciones y accesorios menores de edificios	2,008.00
GENÉRICO	2930	Refacciones y accesorios menores de mobiliario y equipo de administración, educacional y recreativo	0.00
GENÉRICO	2940	Refacciones y accesorios menores de equipo de cómputo y tecnologías de la información	45,000.00
GENÉRICO	2950	Refacciones y accesorios menores de equipo e instrumental médico y de laboratorio	0.00
GENÉRICO	2960	Refacciones y accesorios menores de equipo de transporte	21,214.00
GENÉRICO	2970	Refacciones y accesorios menores de equipo de defensa y seguridad	0.00
GENÉRICO	2980	Refacciones y accesorios menores de maquinaria y otros equipos	0.00
GENÉRICO	2990	Refacciones y accesorios menores otros bienes muebles	0.00
CAPÍTULO	3000	SERVICIOS GENERALES	6,136,454.00
CONCEPTO	3100	SERVICIOS BÁSICOS	0.00
GENÉRICO	3110	Energía eléctrica	0.00
GENÉRICO	3120	Gas	0.00
GENÉRICO	3130	Agua	0.00
GENÉRICO	3140	Telefonía Tradicional	0.00
GENÉRICO	3150	Telefonía celular	0.00
GENÉRICO	3160	Servicios de telecomunicaciones y satélites	0.00
GENÉRICO	3170	Servicios de acceso de Internet, redes y procesamiento de información	0.00
GENÉRICO	3180	Servicios postales y telegráficos	0.00
GENÉRICO	3190	Servicios integrales y otros servicios	0.00
CONCEPTO	3200	SERVICIOS DE ARRENDAMIENTO	2,153,393.00

GENÉRICO	3210	Arrendamiento de terrenos	0.00
GENÉRICO	3220	Arrendamiento de edificios	1,461,600.00
GENÉRICO	3230	Arrendamiento de mobiliario y equipo de administración, educacional y recreativo	161,793.00
GENÉRICO	3240	Arrendamiento de equipo e instrumental médico y de laboratorio	0.00
GENÉRICO	3250	Arrendamiento de equipo de transporte	0.00
GENÉRICO	3260	Arrendamiento de maquinaria, otros equipos y herramientas	0.00
GENÉRICO	3270	Arrendamiento de activos intangibles	430,000.00
GENÉRICO	3280	Arrendamiento financiero	0.00
GENÉRICO	3290	Otros arrendamientos	100,000.00
CONCEPTO	3300	SERVICIOS PROFESIONALES, CIENTÍFICOS, TÉCNICOS Y OTROS SERVICIOS	1,076,060.00
GENÉRICO	3310	Servicios legales, de contabilidad, auditoría y relacionados	400,000.00
GENÉRICO	3320	Servicios de diseño, arquitectura, ingeniería y actividades relacionadas	0.00
GENÉRICO	3330	Servicios de consultoría administrativa, procesos, técnica y en tecnologías de la información	0.00
GENÉRICO	3340	Servicios de capacitación	0.00
GENÉRICO	3350	Servicios de investigación científica y desarrollo	0.00
GENÉRICO	3360	Servicios de apoyo administrativo, traducción, fotocopiado e impresión	386,500.00
GENÉRICO	3370	Servicios de protección y seguridad	0.00
GENÉRICO	3380	Servicios de vigilancia	289,560.00
GENÉRICO	3390	Servicios profesionales, científicos y técnicos integrales	0.00
CONCEPTO	3400	SERVICIOS FINANCIEROS, BANCARIOS Y COMERCIALES	1,580,043.00
GENÉRICO	3410	Servicios financieros y bancarios	999,999.00
GENÉRICO	3420	Servicios de cobranza, investigación crediticia y similar	0.00
GENÉRICO	3430	Servicios de recaudación, traslado y custodia de valores	0.00
GENÉRICO	3440	Seguros de responsabilidad patrimonial y fianzas	580,044.00
GENÉRICO	3450	Seguro de bienes patrimoniales	0.00
GENÉRICO	3460	Almacenaje, empaque y embalaje	0.00
GENÉRICO	3470	Fletes y maniobras	0.00
GENÉRICO	3480	Comisiones por ventas	0.00
GENÉRICO	3490	Servicios financieros, bancarios y comerciales integrales	0.00
CONCEPTO	3500	SERVICIOS DE INSTALACIÓN, REPARACIÓN, MANTENIMIENTO Y CONSERVACIÓN	225,489.00
GENÉRICO	3510	Conservación y mantenimiento menor de inmuebles	0.00
GENÉRICO	3520	Instalación, reparación y mantenimiento de mobiliario y equipo de administración, educacional y recreativo	0.00
GENÉRICO	3530	Instalación, reparación y mantenimiento de equipo de cómputo y tecnologías de la información	15,000.00
GENÉRICO	3540	Instalación, reparación y mantenimiento de equipo e instrumental médico y de laboratorio	0.00
GENÉRICO	3550	Reparación y mantenimiento de equipo de transporte	56,000.00
GENÉRICO	3560	Reparación y mantenimiento de equipo de defensa y seguridad	0.00
GENÉRICO	3570	Instalación, reparación y mantenimiento de maquinaria, otros equipos y herramienta	0.00
GENÉRICO	3580	Servicios de limpieza y manejo de desechos	154,489.00
GENÉRICO	3590	Servicios de jardinería y fumigación	0.00
CONCEPTO	3600	SERVICIOS DE COMUNICACIÓN SOCIAL Y PUBLICIDAD	0.00
GENÉRICO	3610	Difusión por radio, televisión y otros medios de mensajes sobre programas y actividades gubernamentales	0.00
GENÉRICO	3620	Difusión por radio, televisión y otros medios de mensajes comerciales para promover la venta de bienes o servicios	0.00
GENÉRICO	3630	Servicios de creatividad, preproducción y producción de publicidad, excepto internet	0.00
GENÉRICO	3640	Servicios de revelado de fotografías	0.00
GENÉRICO	3650	Servicios de la industria filmica, del sonido y del vídeo	0.00
GENÉRICO	3660	Servicio de creación y difusión de contenido exclusivamente a través de Internet	0.00
GENÉRICO	3690	Otros servicios de información	0.00
CONCEPTO	3700	SERVICIOS DE TRASLADO Y VIÁTICOS	0.00
GENÉRICO	3710	Pasajes aéreos	0.00
GENÉRICO	3720	Pasajes terrestres	0.00
GENÉRICO	3730	Pasajes marítimos, lacustres y fluviales	0.00
GENÉRICO	3740	Autotransporte	0.00
GENÉRICO	3750	Viáticos en el país	0.00
GENÉRICO	3760	Viáticos en el extranjero	0.00
GENÉRICO	3770	Gastos de instalación y traslado de menaje	0.00
GENÉRICO	3780	Servicios integrales de traslado y viáticos	0.00
GENÉRICO	3790	Otros servicios de traslado y hospedaje	0.00
CONCEPTO	3800	SERVICIOS OFICIALES	0.00
GENÉRICO	3810	Gastos de ceremonial	0.00

GENÉRICO	3820	Gastos de orden social y cultural	0.00
GENÉRICO	3830	Congresos y convenciones	0.00
GENÉRICO	3840	Exposiciones	0.00
GENÉRICO	3850	Gastos de representación	0.00
CONCEPTO	3900	OTROS SERVICIOS GENERALES	1,101,469.00
GENÉRICO	3910	Servicios funerarios y de cementerios	0.00
GENÉRICO	3920	Impuestos y derechos	1,101,469.00
GENÉRICO	3930	Impuestos y derechos de importación	0.00
GENÉRICO	3940	Sentencias y resoluciones por autoridad competente	0.00
GENÉRICO	3950	Penas, multas, accesorios y actualizaciones	0.00
GENÉRICO	3960	Otros gastos por responsabilidades	0.00
GENÉRICO	3970	Utilidades	0.00
GENÉRICO	3980	Impuesto sobre nóminas y otros que se deriven de una relación laboral	0.00
GENÉRICO	3990	Otros servicios generales	0.00
CAPÍTULO	4000	TRANSFERENCIAS, ASIGNACIONES, SUBSIDIOS Y OTRAS AYUDAS	1,206,700.00
CONCEPTO	4100	TRANSFERENCIAS INTERNAS Y ASIGNACIONES AL SECTOR PÚBLICO	0.00
GENÉRICO	4110	Asignaciones presupuestarias al Poder Ejecutivo	0.00
GENÉRICO	4120	Asignaciones presupuestarias al Poder Legislativo	0.00
GENÉRICO	4130	Asignaciones presupuestarias al Poder Judicial	0.00
GENÉRICO	4140	Asignaciones presupuestarias a Órganos Autónomos	0.00
GENÉRICO	4150	Transferencias internas otorgadas a entidades paraestatales no empresariales y no financieras	0.00
GENÉRICO	4160	Transferencias internas otorgadas a entidades paraestatales empresariales y no financieras	0.00
GENÉRICO	4170	Transferencias internas otorgadas a fideicomisos públicos empresariales y no financieros	0.00
GENÉRICO	4180	Transferencias internas otorgadas a instituciones paraestatales públicas financieras	0.00
GENÉRICO	4190	Transferencias internas otorgadas a fideicomisos públicos financieros	0.00
CONCEPTO	4200	TRANSFERENCIAS AL RESTO DEL SECTOR PÚBLICO	0.00
GENÉRICO	4210	Transferencias otorgadas a entidades paraestatales no empresariales y no financieras	0.00
GENÉRICO	4220	Transferencias otorgadas para entidades paraestatales empresariales y no financieras	0.00
GENÉRICO	4230	Transferencias otorgadas para instituciones paraestatales públicas financieras	0.00
GENÉRICO	4240	Transferencias otorgadas a entidades federativas y municipios	0.00
GENÉRICO	4250	Transferencias a fideicomisos de entidades federativas y municipios	0.00
CONCEPTO	4300	SUBSIDIOS Y SUBVENCIONES	0.00
GENÉRICO	4310	Subsidios a la producción	0.00
GENÉRICO	4320	Subsidios a la distribución	0.00
GENÉRICO	4330	Subsidios a la inversión	0.00
GENÉRICO	4340	Subsidios a la prestación de servicios públicos	0.00
GENÉRICO	4350	Subsidios para cubrir diferenciales de tasas de interés	0.00
GENÉRICO	4360	Subsidios a la vivienda	0.00
GENÉRICO	4370	Subvenciones al consumo	0.00
GENÉRICO	4380	Subsidios a entidades federativas y municipios	0.00
GENÉRICO	4390	Otros Subsidios	0.00
CONCEPTO	4400	AYUDAS SOCIALES	1,206,700.00
GENÉRICO	4410	Ayudas sociales a personas	1,206,700.00
GENÉRICO	4420	Becas y otras ayudas para programas de capacitación	0.00
GENÉRICO	4430	Ayudas sociales a instituciones de enseñanza	0.00
GENÉRICO	4440	Ayudas sociales a actividades científicas o académicas	0.00
GENÉRICO	4450	Ayudas sociales a instituciones sin fines de lucro	0.00
GENÉRICO	4460	Ayudas sociales a cooperativas	0.00
GENÉRICO	4470	Ayudas sociales a entidades de interés público	0.00
GENÉRICO	4480	Ayudas por desastres naturales y otros siniestros	0.00
CONCEPTO	4500	PENSIONES Y JUBILACIONES	0.00
GENÉRICO	4510	Pensiones	0.00
GENÉRICO	4520	Jubilaciones	0.00
GENÉRICO	4590	Otras pensiones y jubilaciones	0.00
CONCEPTO	4600	TRANSFERENCIAS A FIDEICOMISOS, MANDATOS Y OTROS ANÁLOGOS	0.00
GENÉRICO	4610	Transferencias a fideicomisos del Poder Ejecutivo	0.00
GENÉRICO	4620	Transferencias a fideicomisos del Poder Legislativo	0.00
GENÉRICO	4630	Transferencias a fideicomisos del Poder Judicial	0.00
GENÉRICO	4640	Transferencias a fideicomisos públicos de entidades paraestatales no empresariales y no financieras	0.00

GENÉRICO	4650	Transferencias a fideicomisos públicos de entidades paraestatales empresariales y no financieras	0.00
GENÉRICO	4660	Transferencias a fideicomisos de instituciones públicas financieras	0.00
GENÉRICO	4690	Otras transferencias a fideicomisos	0.00
CONCEPTO	4700	TRANSFERENCIAS A LA SEGURIDAD SOCIAL	0.00
GENÉRICO	4710	Transferencias por obligación de ley	0.00
CONCEPTO	4800	DONATIVOS	0.00
GENÉRICO	4810	Donativos a instituciones sin fines de lucro	0.00
GENÉRICO	4820	Donativos a entidades federativas	0.00
GENÉRICO	4830	Donativos a fideicomisos privados	0.00
GENÉRICO	4840	Donativos a fideicomisos estatales	0.00
GENÉRICO	4850	Donativos internacionales	0.00
CONCEPTO	4900	TRANSFERENCIAS AL EXTERIOR	0.00
GENÉRICO	4910	Transferencias para gobiernos extranjeros	0.00
GENÉRICO	4920	Transferencias para organismos internacionales	0.00
GENÉRICO	4930	Transferencias para el sector privado externo	0.00
CAPÍTULO	5000	BIENES MUEBLES, INMUEBLES E INTANGIBLES	0.00
CONCEPTO	5100	MOBILIARIO Y EQUIPO DE ADMINISTRACIÓN	0.00
GENÉRICO	5110	Muebles de oficina y estantería	0.00
GENÉRICO	5120	Muebles, excepto de oficina y estantería	0.00
GENÉRICO	5130	Bienes artísticos, culturales y científicos	0.00
GENÉRICO	5140	Objetos de valor	0.00
GENÉRICO	5150	Equipo de cómputo y de tecnologías de la información	0.00
GENÉRICO	5190	Otros mobiliarios y equipos de administración	0.00
CONCEPTO	5200	MOBILIARIO Y EQUIPO EDUCACIONAL Y RECREATIVO	0.00
GENÉRICO	5210	Equipos y aparatos audiovisuales	0.00
GENÉRICO	5220	Aparatos deportivos	0.00
GENÉRICO	5230	Cámaras fotográficas y de video	0.00
GENÉRICO	5290	Otro mobiliario y equipo educacional y recreativo	0.00
CONCEPTO	5300	EQUIPO E INSTRUMENTAL MÉDICO Y DE LABORATORIO	0.00
GENÉRICO	5310	Equipo médico y de laboratorio	0.00
GENÉRICO	5320	Instrumental médico y de laboratorio	0.00
CONCEPTO	5400	VEHÍCULOS Y EQUIPO DE TRANSPORTE	0.00
GENÉRICO	5410	Vehículos y equipo terrestre	0.00
GENÉRICO	5420	Carrocerías y remolques	0.00
GENÉRICO	5430	Equipo aeroespacial	0.00
GENÉRICO	5440	Equipo ferroviario	0.00
GENÉRICO	5450	Embarcaciones	0.00
GENÉRICO	5490	Otros equipos de transporte	0.00
CONCEPTO	5500	EQUIPO DE DEFENSA Y SEGURIDAD	0.00
GENÉRICO	5510	Equipo de defensa y seguridad	0.00
CONCEPTO	5600	MAQUINARIA, OTROS EQUIPOS Y HERRAMIENTAS	0.00
GENÉRICO	5610	Maquinaria y equipo agropecuario	0.00
GENÉRICO	5620	Maquinaria y equipo industrial	0.00
GENÉRICO	5630	Maquinaria y equipo de construcción	0.00
GENÉRICO	5640	Sistemas de aire acondicionado, calefacción y de refrigeración industrial y comercial	0.00
GENÉRICO	5650	Equipo de comunicación y telecomunicación	0.00
GENÉRICO	5660	Equipos de generación eléctrica, aparatos y accesorios eléctricos	0.00
GENÉRICO	5670	Herramientas y máquinas-herramienta	0.00
GENÉRICO	5690	Otros equipos	0.00
CONCEPTO	5700	ACTIVOS BIOLÓGICOS	0.00
GENÉRICO	5710	Bovinos	0.00
GENÉRICO	5720	Porcinos	0.00
GENÉRICO	5730	Aves	0.00
GENÉRICO	5740	Ovinos y caprinos	0.00
GENÉRICO	5750	Peces y acuicultura	0.00
GENÉRICO	5760	Equinos	0.00
GENÉRICO	5770	Especies menores y de zoológico	0.00
GENÉRICO	5780	Árboles y plantas	0.00
GENÉRICO	5790	Otros activos biológicos	0.00



CONCEPTO	5800	BIENES INMUEBLES	0.00
GENÉRICO	5810	Terrenos	0.00
GENÉRICO	5820	Viviendas	0.00
GENÉRICO	5830	Edificios no residenciales	0.00
GENÉRICO	5890	Otros bienes inmuebles	0.00
CONCEPTO	5900	ACTIVOS INTANGIBLES	0.00
GENÉRICO	5910	Software	0.00
GENÉRICO	5920	Patentes	0.00
GENÉRICO	5930	Marcas	0.00
GENÉRICO	5940	Derechos	0.00
GENÉRICO	5950	Concesiones	0.00
GENÉRICO	5960	Franquicias	0.00
GENÉRICO	5970	Licencias informáticas e intelectuales	0.00
GENÉRICO	5980	Licencias industriales, comerciales y otras	0.00
GENÉRICO	5990	Otros activos intangibles	0.00
CAPÍTULO	6000	INVERSIÓN PÚBLICA	0.00
CONCEPTO	6100	OBRA PÚBLICA EN BIENES DE DOMINIO PÚBLICO	0.00
GENÉRICO	6110	Edificación habitacional	0.00
GENÉRICO	6120	Edificación no habitacional	0.00
GENÉRICO	6130	Construcción de obras para el abastecimiento de agua, petróleo, gas, electricidad y telecomunicaciones	0.00
GENÉRICO	6140	División de terrenos y construcción de obras de urbanización	0.00
GENÉRICO	6150	Construcción de vías de comunicación	0.00
GENÉRICO	6160	Otras construcciones de ingeniería civil u obra pesada	0.00
GENÉRICO	6170	Instalaciones y equipamiento en construcciones	0.00
GENÉRICO	6190	Trabajos de acabados en edificaciones y otros trabajos especializados	0.00
CONCEPTO	6200	OBRA PÚBLICA EN BIENES PROPIOS	0.00
GENÉRICO	6210	Edificación habitacional	0.00
GENÉRICO	6220	Edificación no habitacional	0.00
GENÉRICO	6230	Construcción de obras para el abastecimiento de agua, petróleo, gas, electricidad y telecomunicaciones	0.00
GENÉRICO	6240	División de terrenos y construcción de obras de urbanización	0.00
GENÉRICO	6250	Construcción de vías de comunicación	0.00
GENÉRICO	6260	Otras construcciones de ingeniería civil u obra pesada	0.00
GENÉRICO	6270	Instalaciones y equipamiento en construcciones	0.00
GENÉRICO	6290	Trabajos de acabados en edificaciones y otros trabajos especializados	0.00
CONCEPTO	6300	PROYECTOS PRODUCTIVOS Y ACCIONES DE FOMENTO	0.00
GENÉRICO	6310	Estudios, formulación y evaluación de proyectos productivos no incluidos en conceptos anteriores de este capítulo	0.00
GENÉRICO	6320	Ejecución de proyectos productivos no incluidos en conceptos anteriores de este capítulo	0.00
CAPÍTULO	7000	INVERSIONES FINANCIERAS Y OTRAS PROVISIONES	0.00
CONCEPTO	7100	INVERSIONES PARA EL FOMENTO DE ACTIVIDADES PRODUCTIVAS	0.00
GENÉRICO	7110	Créditos otorgados por entidades federativas y municipios al sector social y privado para el fomento de actividades prod	0.00
GENÉRICO	7120	Créditos otorgados por las entidades federativas a municipios para el fomento de actividades productivas	0.00
CONCEPTO	7200	ACCIONES Y PARTICIPACIONES DE CAPITAL	0.00
GENÉRICO	7210	Acciones y participaciones de capital en entidades paraestatales no empresariales y no financieras con fines de política econ.	0.00
GENÉRICO	7220	Acciones y participaciones de capital en entidades paraestatales empresariales y no financieras con fines de política ec	0.00
GENÉRICO	7230	Acciones y participaciones de capital en instituciones paraestatales públicas financieras con fines de política económic	0.00
GENÉRICO	7240	Acciones y participaciones de capital en el sector privado con fines de política económica	0.00
GENÉRICO	7250	Acciones y participaciones de capital en organismos internacionales con fines de política económica	0.00
GENÉRICO	7260	Acciones y participaciones de capital en el sector externo con fines de política económica	0.00
GENÉRICO	7270	Acciones y participaciones de capital en el sector público con fines de gestión de liquidez	0.00
GENÉRICO	7280	Acciones y participaciones de capital en el sector privado con fines de gestión de liquidez	0.00
GENÉRICO	7290	Acciones y participaciones de capital en el sector externo con fines de gestión de liquidez	0.00
CONCEPTO	7300	COMPRA DE TÍTULOS Y VALORES	0.00
GENÉRICO	7310	Bonos	0.00
GENÉRICO	7320	Valores representativos de deuda adquiridos con fines de política económica	0.00
GENÉRICO	7330	Valores representativos de deuda adquiridos con fines de gestión de liquidez	0.00
GENÉRICO	7340	Obligaciones negociables adquiridas con fines de política económica	0.00
GENÉRICO	7350	Obligaciones negociables adquiridas con fines de gestión de liquidez	0.00
GENÉRICO	7390	Otros valores	0.00
CONCEPTO	7400	CONCESIÓN DE PRÉSTAMOS	0.00

GENÉRICO	7410	Concesión de préstamos a entidades paraestatales no empresariales y no financieras con fines de política económica	0.00
GENÉRICO	7420	Concesión de préstamos a entidades paraestatales empresariales y no financieras con fines de política económica	0.00
GENÉRICO	7430	Concesión de préstamos a instituciones paraestatales públicas financieras con fines de política económica	0.00
GENÉRICO	7440	Concesión de préstamos a entidades federativas y municipios con fines de política económica	0.00
GENÉRICO	7450	Concesión de préstamos al sector privado con fines de política económica	0.00
GENÉRICO	7460	Concesión de préstamos al sector externo con fines de política económica	0.00
GENÉRICO	7470	Concesión de préstamos al sector público con fines de gestión de liquidez	0.00
GENÉRICO	7480	Concesión de préstamos al sector privado con fines de gestión de liquidez	0.00
GENÉRICO	7490	Concesión de préstamos al sector externo con fines de gestión de liquidez	0.00
CONCEPTO	7500	INVERSIONES EN FIDEICOMISOS, MANDATOS Y OTROS ANÁLOGOS	0.00
GENÉRICO	7510	Inversiones en fideicomisos del Poder Ejecutivo	0.00
GENÉRICO	7520	Inversiones en fideicomisos del Poder Legislativo	0.00
GENÉRICO	7530	Inversiones en fideicomisos del Poder Judicial	0.00
GENÉRICO	7540	Inversiones en fideicomisos públicos no empresariales y no financieros	0.00
GENÉRICO	7550	Inversiones en fideicomisos públicos empresariales y no financieros	0.00
GENÉRICO	7560	Inversiones en fideicomisos públicos financieros	0.00
GENÉRICO	7570	Inversiones en fideicomisos de entidades federativas	0.00
GENÉRICO	7580	Inversiones en fideicomisos de municipios	0.00
GENÉRICO	7590	Otras inversiones en fideicomisos	0.00
CONCEPTO	7600	OTRAS INVERSIONES FINANCIERAS	0.00
GENÉRICO	7610	Depósitos a largo plazo en moneda nacional	0.00
GENÉRICO	7620	Depósitos a largo plazo en moneda extranjera	0.00
CONCEPTO	7900	PROVISIONES PARA CONTINGENCIAS Y OTRAS EROGACIONES ESPECIALES	0.00
GENÉRICO	7910	Contingencias por fenómenos naturales	0.00
GENÉRICO	7920	Contingencias socioeconómicas	0.00
GENÉRICO	7990	Otras erogaciones especiales	0.00
CAPÍTULO	8000	PARTICIPACIONES Y APORTACIONES	342,000.00
CONCEPTO	8100	PARTICIPACIONES	0.00
GENÉRICO	8110	Fondo general de participaciones	0.00
GENÉRICO	8120	Fondo de fomento municipal	0.00
GENÉRICO	8130	Participaciones de las entidades federativas a los municipios	0.00
GENÉRICO	8140	Otros conceptos participables de la Federación a entidades federativas	0.00
GENÉRICO	8150	Otros conceptos participables de la Federación a municipios	0.00
GENÉRICO	8160	Convenios de colaboración administrativa	0.00
CONCEPTO	8300	APORTACIONES	0.00
GENÉRICO	8310	Aportaciones de la Federación a las entidades federativas	0.00
GENÉRICO	8320	Aportaciones de la Federación a municipios	0.00
GENÉRICO	8330	Aportaciones de las entidades federativas a los municipios	0.00
GENÉRICO	8340	Aportaciones previstas en leyes y decretos al sistema de protección social	0.00
GENÉRICO	8350	Aportaciones previstas en leyes y decretos compensatorias a entidades federativas y municipios	0.00
CONCEPTO	8500	CONVENIOS	342,000.00
GENÉRICO	8510	Convenios de reasignación	0.00
GENÉRICO	8520	Convenios de descentralización	0.00
GENÉRICO	8530	Otros Convenios	342,000.00
CAPÍTULO	9000	DEUDA PÚBLICA	15,759,573.49
CONCEPTO	9100	AMORTIZACIÓN DE LA DEUDA PÚBLICA	12,759,573.49
GENÉRICO	9110	Amortización de la deuda interna con instituciones de crédito	12,759,573.49
GENÉRICO	9120	Amortización de la deuda interna por emisión de títulos y valores	0.00
GENÉRICO	9130	Amortización de arrendamientos financieros nacionales	0.00
GENÉRICO	9140	Amortización de la deuda externa con instituciones de crédito	0.00
GENÉRICO	9150	Amortización de deuda externa con organismos financieros internacionales	0.00
GENÉRICO	9160	Amortización de la deuda bilateral	0.00
GENÉRICO	9170	Amortización de la deuda externa por emisión de títulos y valores	0.00
GENÉRICO	9180	Amortización de arrendamientos financieros internacionales	0.00
CONCEPTO	9200	INTERESES DE LA DEUDA PÚBLICA	3,000,000.00
GENÉRICO	9210	Intereses de la deuda interna con instituciones de crédito	3,000,000.00
GENÉRICO	9220	Intereses derivados de la colocación de títulos y valores	0.00
GENÉRICO	9230	Intereses por arrendamientos financieros nacionales	0.00
GENÉRICO	9240	Intereses de la deuda externa con instituciones de crédito	0.00

GENÉRICO	9250	Intereses de la deuda con organismos financieros internacionales	0.00
GENÉRICO	9260	Intereses de la deuda bilateral	0.00
GENÉRICO	9270	Intereses derivados de la colocación de títulos y valores en el exterior	0.00
GENÉRICO	9280	Intereses por arrendamientos financieros internacionales	0.00
CONCEPTO	9300	COMISIONES DE LA DEUDA PÚBLICA	0.00
GENÉRICO	9310	Comisiones de la deuda pública interna	0.00
GENÉRICO	9320	Comisiones de la deuda pública externa	0.00
CONCEPTO	9400	GASTOS DE LA DEUDA PÚBLICA	0.00
GENÉRICO	9410	Gastos de la deuda pública interna	0.00
GENÉRICO	9420	Gastos de la deuda pública externa	0.00
CONCEPTO	9500	Costo por coberturas	0.00
GENÉRICO	9510	Costos por coberturas	0.00
CONCEPTO	9600	APOYOS FINANCIEROS	0.00
GENÉRICO	9610	Apoyos a intermediarios financieros	0.00
GENÉRICO	9620	Apoyos a ahorradores y deudores del Sistema Financiero Nacional	0.00
CONCEPTO	9900	ADEUDOS DE EJERCICIOS FISCALES ANTERIORES (ADEFAS)	0.00
GENÉRICO	9910	ADEFAS	0.00
Suma total			96,176,213.48

ORGANO INTERNO DE CONTROL

Clasificación	Partida	Concepto de la partida	Cantidad Anual
<b>CAPITULO</b>	<b>1000</b>	<b>SERVICIOS PERSONALES</b>	<b>10,370,916.00</b>
CONCEPTO	1100	REMUNERACIONES AL PERSONAL DE CARÁCTER PERMANENTE	1,856,520.00
GENÉRICO	1110	Dietas	0.00
GENÉRICO	1120	Haberes	0.00
GENÉRICO	1130	Sueldos base al personal permanente	1,856,520.00
GENÉRICO	1140	Remuneraciones por adscripción laboral en el extranjero	0.00
CONCEPTO	1200	REMUNERACIONES AL PERSONAL DE CARÁCTER TRANSITORIO	6,692,845.00
GENÉRICO	1210	Honorarios asimilables a salarios	6,673,645.00
GENÉRICO	1220	Sueldos base al personal eventual	0.00
GENÉRICO	1230	Retribuciones por servicios de carácter social	0.00
GENÉRICO	1240	Retribución a los representantes de los trabajadores y de los patrones en la Junta de Conciliación y Arbitraje	19,200.00
CONCEPTO	1300	REMUNERACIONES ADICIONALES Y ESPECIALES	801,090.00
GENÉRICO	1310	Primas por años de servicios efectivos prestados	4,980.00
GENÉRICO	1320	Primas de vacaciones, dominical y gratificación de fin de año	334,362.00
GENÉRICO	1330	Horas extraordinarias	0.00
GENÉRICO	1340	Compensaciones	461,748.00
GENÉRICO	1350	Sobrehaberes	0.00
GENÉRICO	1360	Asignaciones de técnico, de mando, por comisión, de vuelo y de técnico especial	0.00
GENÉRICO	1370	Honorarios especiales	0.00
GENÉRICO	1380	Participaciones por vigilancia en el cumplimiento de las leyes y custodia de valores	0.00
CONCEPTO	1400	SEGURIDAD SOCIAL	738,127.00
GENÉRICO	1410	Aportaciones de seguridad social	596,205.00
GENÉRICO	1420	Aportaciones a fondos de vivienda	101,374.00
GENÉRICO	1430	Aportaciones al sistema para el retiro	40,548.00
GENÉRICO	1440	Aportaciones para seguros	0.00
CONCEPTO	1500	OTRAS PRESTACIONES SOCIALES Y ECONÓMICAS	262,634.00
GENÉRICO	1510	Cuotas para el fondo de ahorro y fondo de trabajo	0.00
GENÉRICO	1520	Indemnizaciones	0.00
GENÉRICO	1530	Prestaciones y haberes de retiro	0.00
GENÉRICO	1540	Prestaciones contractuales	262,634.00
GENÉRICO	1550	Apoyos a la capacitación de los servidores públicos	0.00
GENÉRICO	1590	Otras prestaciones sociales y económicas	0.00
CONCEPTO	1600	PREVISIONES	0.00
GENÉRICO	1610	Previsiones de carácter laboral, económica y de seguridad social	0.00
CONCEPTO	1700	PAGO DE ESTÍMULOS A SERVIDORES PÚBLICOS	19,700.00
GENÉRICO	1710	Estímulos	19,700.00
GENÉRICO	1720	Recompensas	0.00
<b>CAPITULO</b>	<b>2000</b>	<b>MATERIALES Y SUMINISTROS</b>	<b>433,116.00</b>
CONCEPTO	2100	MATERIALES DE ADMINISTRACIÓN, EMISIÓN DE DOCUMENTOS Y ARTÍCULOS OFICIALES	108,292.00
GENÉRICO	2110	Materiales, útiles y equipos menores de oficina	81,719.00
GENÉRICO	2120	Materiales y útiles de impresión y reproducción	6,364.00
GENÉRICO	2130	Material estadístico y geográfico	0.00
GENÉRICO	2140	Materiales, útiles y equipos menores de tecnologías de la información y comunicaciones	10,806.00
GENÉRICO	2150	Material impreso e información digital	0.00
GENÉRICO	2160	Material de limpieza	9,403.00
GENÉRICO	2170	Materiales y útiles de enseñanza	0.00
GENÉRICO	2180	Materiales para el registro e identificación de bienes y personas	0.00
CONCEPTO	2200	ALIMENTOS Y UTENSILIOS	0.00
GENÉRICO	2210	Productos alimenticios para personas	0.00
GENÉRICO	2220	Productos alimenticios para animales	0.00
GENÉRICO	2230	Utensilios para el servicio de alimentación	0.00
CONCEPTO	2300	MATERIAS PRIMAS Y MATERIALES DE PRODUCCIÓN Y COMERCIALIZACIÓN	0.00
GENÉRICO	2310	Productos alimenticios, agropecuarios y forestales adquiridos como materia prima	0.00
GENÉRICO	2320	Insumos textiles adquiridos como materia prima	0.00
GENÉRICO	2330	Productos de papel, cartón e impresos adquiridos como materia prima	0.00

GENÉRICO	2340	Combustibles, lubricantes, aditivos carbón y sus derivados adquiridos como materia prima	0.00
GENÉRICO	2350	Productos químicos, farmacéuticos y de laboratorio adquiridos como materia prima	0.00
GENÉRICO	2360	Productos metálicos y a base de minerales no metálicos adquiridos como materia prima	0.00
GENÉRICO	2370	Productos de cuero, piel, plástico y hule adquiridos como materia prima	0.00
GENÉRICO	2380	Mercancías adquiridas para su comercialización	0.00
GENÉRICO	2390	Otros productos adquiridos como materia prima	0.00
CONCEPTO	2400	MATERIALES Y ARTÍCULOS DE CONSTRUCCIÓN Y DE REPARACIÓN	0.00
GENÉRICO	2410	Productos minerales no metálicos	0.00
GENÉRICO	2420	Cemento y productos de concreto	0.00
GENÉRICO	2430	Cal, yeso y productos de yeso	0.00
GENÉRICO	2440	Madera y productos de madera	0.00
GENÉRICO	2450	Vidrio y productos de vidrio	0.00
GENÉRICO	2460	Material eléctrico y electrónico	0.00
GENÉRICO	2470	Artículos metálicos para la construcción	0.00
GENÉRICO	2480	Materiales complementarios	0.00
GENÉRICO	2490	Otros materiales y artículos de construcción y reparación	0.00
CONCEPTO	2500	PRODUCTOS QUÍMICOS, FARMACÉUTICOS Y DE LABORATORIO	0.00
GENÉRICO	2510	Productos químicos básicos	0.00
GENÉRICO	2520	Fertilizantes, pesticidas y otros agroquímicos	0.00
GENÉRICO	2530	Medicinas y productos farmacéuticos	0.00
GENÉRICO	2540	Materiales, accesorios y suministros médicos	0.00
GENÉRICO	2550	Materiales, accesorios y suministros de laboratorio	0.00
GENÉRICO	2560	Fibras sintéticas, hules, plásticos y derivados	0.00
GENÉRICO	2590	Otros productos químicos	0.00
CONCEPTO	2600	COMBUSTIBLES, LUBRICANTES Y ADITIVOS	297,000.00
GENÉRICO	2610	Combustibles, lubricantes y aditivos	297,000.00
GENÉRICO	2620	Carbón y sus derivados	0.00
CONCEPTO	2700	VESTUARIO, BLANCOS, PRENDAS DE PROTECCIÓN Y ARTÍCULOS DEPORTIVOS	0.00
GENÉRICO	2710	Vestuario y uniformes	0.00
GENÉRICO	2720	Prendas de seguridad y protección personal	0.00
GENÉRICO	2730	Artículos deportivos	0.00
GENÉRICO	2740	Productos textiles	0.00
GENÉRICO	2750	Blancos y otros productos textiles, excepto prendas de vestir	0.00
CONCEPTO	2800	MATERIALES Y SUMINISTROS PARA SEGURIDAD	0.00
GENÉRICO	2810	Sustancias y materiales explosivos	0.00
GENÉRICO	2820	Materiales de seguridad pública	0.00
GENÉRICO	2830	Prendas de protección para seguridad pública y nacional	0.00
CONCEPTO	2900	HERRAMIENTAS, REFACCIONES Y ACCESORIOS MENORES	27,824.00
GENÉRICO	2910	Herramientas menores	0.00
GENÉRICO	2920	Refacciones y accesorios menores de edificios	0.00
GENÉRICO	2930	Refacciones y accesorios menores de mobiliario y equipo de administración, educacional y recreativo	0.00
GENÉRICO	2940	Refacciones y accesorios menores de equipo de cómputo y tecnologías de la información	0.00
GENÉRICO	2950	Refacciones y accesorios menores de equipo e instrumental médico y de laboratorio	0.00
GENÉRICO	2960	Refacciones y accesorios menores de equipo de transporte	27,120.00
GENÉRICO	2970	Refacciones y accesorios menores de equipo de defensa y seguridad	0.00
GENÉRICO	2980	Refacciones y accesorios menores de maquinaria y otros equipos	704.00
GENÉRICO	2990	Refacciones y accesorios menores otros bienes muebles	0.00
CAPÍTULO	3000	SERVICIOS GENERALES	355,592.00
CONCEPTO	3100	SERVICIOS BÁSICOS	0.00
GENÉRICO	3110	Energía eléctrica	0.00
GENÉRICO	3120	Gas	0.00
GENÉRICO	3130	Agua	0.00
GENÉRICO	3140	Telefonía Tradicional	0.00
GENÉRICO	3150	Telefonía celular	0.00
GENÉRICO	3160	Servicios de telecomunicaciones y satélites	0.00
GENÉRICO	3170	Servicios de acceso de Internet, redes y procesamiento de información	0.00
GENÉRICO	3180	Servicios postales y telegráficos	0.00
GENÉRICO	3190	Servicios integrales y otros servicios	0.00
CONCEPTO	3200	SERVICIOS DE ARRENDAMIENTO	41,745.00

GENÉRICO	3210	Arrendamiento de terrenos	0.00
GENÉRICO	3220	Arrendamiento de edificios	0.00
GENÉRICO	3230	Arrendamiento de mobiliario y equipo de administración, educacional y recreativo	41,745.00
GENÉRICO	3240	Arrendamiento de equipo e instrumental médico y de laboratorio	0.00
GENÉRICO	3250	Arrendamiento de equipo de transporte	0.00
GENÉRICO	3260	Arrendamiento de maquinaria, otros equipos y herramientas	0.00
GENÉRICO	3270	Arrendamiento de activos intangibles	0.00
GENÉRICO	3280	Arrendamiento financiero	0.00
GENÉRICO	3290	Otros arrendamientos	0.00
CONCEPTO	3300	SERVICIOS PROFESIONALES, CIENTÍFICOS, TÉCNICOS Y OTROS SERVICIOS	0.00
GENÉRICO	3310	Servicios legales, de contabilidad, auditoría y relacionados	0.00
GENÉRICO	3320	Servicios de diseño, arquitectura, ingeniería y actividades relacionadas	0.00
GENÉRICO	3330	Servicios de consultoría administrativa, procesos, técnica y en tecnologías de la información	0.00
GENÉRICO	3340	Servicios de capacitación	0.00
GENÉRICO	3350	Servicios de investigación científica y desarrollo	0.00
GENÉRICO	3360	Servicios de apoyo administrativo, traducción, fotocopiado e impresión	0.00
GENÉRICO	3370	Servicios de protección y seguridad	0.00
GENÉRICO	3380	Servicios de vigilancia	0.00
GENÉRICO	3390	Servicios profesionales, científicos y técnicos integrales	0.00
CONCEPTO	3400	SERVICIOS FINANCIEROS, BANCARIOS Y COMERCIALES	11,236.00
GENÉRICO	3410	Servicios financieros y bancarios	0.00
GENÉRICO	3420	Servicios de cobranza, investigación crediticia y similar	0.00
GENÉRICO	3430	Servicios de recaudación, traslado y custodia de valores	0.00
GENÉRICO	3440	Seguros de responsabilidad patrimonial y fianzas	11,236.00
GENÉRICO	3450	Seguro de bienes patrimoniales	0.00
GENÉRICO	3460	Almacenaje, empaque y embalaje	0.00
GENÉRICO	3470	Fletes y maniobras	0.00
GENÉRICO	3480	Comisiones por ventas	0.00
GENÉRICO	3490	Servicios financieros, bancarios y comerciales integrales	0.00
CONCEPTO	3500	SERVICIOS DE INSTALACIÓN, REPARACIÓN, MANTENIMIENTO Y CONSERVACIÓN	0.00
GENÉRICO	3510	Conservación y mantenimiento menor de inmuebles	0.00
GENÉRICO	3520	Instalación, reparación y mantenimiento de mobiliario y equipo de administración, educacional y recreativo	0.00
GENÉRICO	3530	Instalación, reparación y mantenimiento de equipo de cómputo y tecnologías de la información	0.00
GENÉRICO	3540	Instalación, reparación y mantenimiento de equipo e instrumental médico y de laboratorio	0.00
GENÉRICO	3550	Reparación y mantenimiento de equipo de transporte	0.00
GENÉRICO	3560	Reparación y mantenimiento de equipo de defensa y seguridad	0.00
GENÉRICO	3570	Instalación, reparación y mantenimiento de maquinaria, otros equipos y herramienta	0.00
GENÉRICO	3580	Servicios de limpieza y manejo de desechos	0.00
GENÉRICO	3590	Servicios de jardinería y fumigación	0.00
CONCEPTO	3600	SERVICIOS DE COMUNICACIÓN SOCIAL Y PUBLICIDAD	0.00
GENÉRICO	3610	Difusión por radio, televisión y otros medios de mensajes sobre programas y actividades gubernamentales	0.00
GENÉRICO	3620	Difusión por radio, televisión y otros medios de mensajes comerciales para promover la venta de bienes o servicios	0.00
GENÉRICO	3630	Servicios de creatividad, preproducción y producción de publicidad, excepto internet	0.00
GENÉRICO	3640	Servicios de revelado de fotografías	0.00
GENÉRICO	3650	Servicios de la industria filmica, del sonido y del video	0.00
GENÉRICO	3660	Servicio de creación y difusión de contenido exclusivamente a través de Internet	0.00
GENÉRICO	3690	Otros servicios de información	0.00
CONCEPTO	3700	SERVICIOS DE TRASLADO Y VIÁTICOS	107,000.00
GENÉRICO	3710	Pasajes aéreos	90,000.00
GENÉRICO	3720	Pasajes terrestres	0.00
GENÉRICO	3730	Pasajes marítimos, lacustres y fluviales	0.00
GENÉRICO	3740	Autotransporte	0.00
GENÉRICO	3750	Viáticos en el país	17,000.00
GENÉRICO	3760	Viáticos en el extranjero	0.00
GENÉRICO	3770	Gastos de instalación y traslado de menaje	0.00
GENÉRICO	3780	Servicios integrales de traslado y viáticos	0.00
GENÉRICO	3790	Otros servicios de traslado y hospedaje	0.00
CONCEPTO	3800	SERVICIOS OFICIALES	0.00
GENÉRICO	3810	Gastos de ceremonial	0.00

GENÉRICO	3820	Gastos de orden social y cultural	0.00
GENÉRICO	3830	Congresos y convenciones	0.00
GENÉRICO	3840	Exposiciones	0.00
GENÉRICO	3850	Gastos de representación	0.00
CONCEPTO	3900	OTROS SERVICIOS GENERALES	195,611.00
GENÉRICO	3910	Servicios funerarios y de cementerios	0.00
GENÉRICO	3920	Impuestos y derechos	195,611.00
GENÉRICO	3930	Impuestos y derechos de importación	0.00
GENÉRICO	3940	Sentencias y resoluciones por autoridad competente	0.00
GENÉRICO	3950	Penas, multas, accesorios y actualizaciones	0.00
GENÉRICO	3960	Otros gastos por responsabilidades	0.00
GENÉRICO	3970	Utilidades	0.00
GENÉRICO	3980	Impuesto sobre nóminas y otros que se deriven de una relación laboral	0.00
GENÉRICO	3990	Otros servicios generales	0.00
CAPÍTULO	4000	TRANSFERENCIAS, ASIGNACIONES, SUBSIDIOS Y OTRAS AYUDAS	0.00
CONCEPTO	4100	TRANSFERENCIAS INTERNAS Y ASIGNACIONES AL SECTOR PÚBLICO	0.00
GENÉRICO	4110	Asignaciones presupuestarias al Poder Ejecutivo	0.00
GENÉRICO	4120	Asignaciones presupuestarias al Poder Legislativo	0.00
GENÉRICO	4130	Asignaciones presupuestarias al Poder Judicial	0.00
GENÉRICO	4140	Asignaciones presupuestarias a Órganos Autónomos	0.00
GENÉRICO	4150	Transferencias internas otorgadas a entidades paraestatales no empresariales y no financieras	0.00
GENÉRICO	4160	Transferencias internas otorgadas a entidades paraestatales empresariales y no financieras	0.00
GENÉRICO	4170	Transferencias internas otorgadas a fideicomisos públicos empresariales y no financieros	0.00
GENÉRICO	4180	Transferencias internas otorgadas a instituciones paraestatales públicas financieras	0.00
GENÉRICO	4190	Transferencias internas otorgadas a fideicomisos públicos financieros	0.00
CONCEPTO	4200	TRANSFERENCIAS AL RESTO DEL SECTOR PÚBLICO	0.00
GENÉRICO	4210	Transferencias otorgadas a entidades paraestatales no empresariales y no financieras	0.00
GENÉRICO	4220	Transferencias otorgadas para entidades paraestatales empresariales y no financieras	0.00
GENÉRICO	4230	Transferencias otorgadas para instituciones paraestatales públicas financieras	0.00
GENÉRICO	4240	Transferencias otorgadas a entidades federativas y municipios	0.00
GENÉRICO	4250	Transferencias a fideicomisos de entidades federativas y municipios	0.00
CONCEPTO	4300	SUBSIDIOS Y SUBVENCIONES	0.00
GENÉRICO	4310	Subsidios a la producción	0.00
GENÉRICO	4320	Subsidios a la distribución	0.00
GENÉRICO	4330	Subsidios a la inversión	0.00
GENÉRICO	4340	Subsidios a la prestación de servicios públicos	0.00
GENÉRICO	4350	Subsidios para cubrir diferenciales de tasas de interés	0.00
GENÉRICO	4360	Subsidios a la vivienda	0.00
GENÉRICO	4370	Subvenciones al consumo	0.00
GENÉRICO	4380	Subsidios a entidades federativas y municipios	0.00
GENÉRICO	4390	Otros Subsidios	0.00
CONCEPTO	4400	AYUDAS SOCIALES	0.00
GENÉRICO	4410	Ayudas sociales a personas	0.00
GENÉRICO	4420	Becas y otras ayudas para programas de capacitación	0.00
GENÉRICO	4430	Ayudas sociales a instituciones de enseñanza	0.00
GENÉRICO	4440	Ayudas sociales a actividades científicas o académicas	0.00
GENÉRICO	4450	Ayudas sociales a instituciones sin fines de lucro	0.00
GENÉRICO	4460	Ayudas sociales a cooperativas	0.00
GENÉRICO	4470	Ayudas sociales a entidades de interés público	0.00
GENÉRICO	4480	Ayudas por desastres naturales y otros siniestros	0.00
CONCEPTO	4500	PENSIONES Y JUBILACIONES	0.00
GENÉRICO	4510	Pensiones	0.00
GENÉRICO	4520	Jubilaciones	0.00
GENÉRICO	4590	Otras pensiones y jubilaciones	0.00
CONCEPTO	4600	TRANSFERENCIAS A FIDEICOMISOS, MANDATOS Y OTROS ANÁLOGOS	0.00
GENÉRICO	4610	Transferencias a fideicomisos del Poder Ejecutivo	0.00
GENÉRICO	4620	Transferencias a fideicomisos del Poder Legislativo	0.00
GENÉRICO	4630	Transferencias a fideicomisos del Poder Judicial	0.00
GENÉRICO	4640	Transferencias a fideicomisos públicos de entidades paraestatales no empresariales y no financieras	0.00

GENÉRICO	4650	Transferencias a fideicomisos públicos de entidades paraestatales empresariales y no financieras	0.00
GENÉRICO	4660	Transferencias a fideicomisos de instituciones públicas financieras	0.00
GENÉRICO	4690	Otras transferencias a fideicomisos	0.00
CONCEPTO	4700	TRANSFERENCIAS A LA SEGURIDAD SOCIAL	0.00
GENÉRICO	4710	Transferencias por obligación de ley	0.00
CONCEPTO	4800	DONATIVOS	0.00
GENÉRICO	4810	Donativos a instituciones sin fines de lucro	0.00
GENÉRICO	4820	Donativos a entidades federativas	0.00
GENÉRICO	4830	Donativos a fideicomisos privados	0.00
GENÉRICO	4840	Donativos a fideicomisos estatales	0.00
GENÉRICO	4850	Donativos internacionales	0.00
CONCEPTO	4900	TRANSFERENCIAS AL EXTERIOR	0.00
GENÉRICO	4910	Transferencias para gobiernos extranjeros	0.00
GENÉRICO	4920	Transferencias para organismos internacionales	0.00
GENÉRICO	4930	Transferencias para el sector privado externo	0.00
CAPÍTULO	5000	BIENES MUEBLES, INMUEBLES E INTANGIBLES	0.00
CONCEPTO	5100	MOBILIARIO Y EQUIPO DE ADMINISTRACIÓN	0.00
GENÉRICO	5110	Muebles de oficina y estantería	0.00
GENÉRICO	5120	Muebles, excepto de oficina y estantería	0.00
GENÉRICO	5130	Bienes artísticos, culturales y científicos	0.00
GENÉRICO	5140	Objetos de valor	0.00
GENÉRICO	5150	Equipo de cómputo y de tecnologías de la información	0.00
GENÉRICO	5190	Otros mobiliarios y equipos de administración	0.00
CONCEPTO	5200	MOBILIARIO Y EQUIPO EDUCACIONAL Y RECREATIVO	0.00
GENÉRICO	5210	Equipos y aparatos audiovisuales	0.00
GENÉRICO	5220	Aparatos deportivos	0.00
GENÉRICO	5230	Cámaras fotográficas y de video	0.00
GENÉRICO	5290	Otro mobiliario y equipo educacional y recreativo	0.00
CONCEPTO	5300	EQUIPO E INSTRUMENTAL MÉDICO Y DE LABORATORIO	0.00
GENÉRICO	5310	Equipo médico y de laboratorio	0.00
GENÉRICO	5320	Instrumental médico y de laboratorio	0.00
CONCEPTO	5400	VEHÍCULOS Y EQUIPO DE TRANSPORTE	0.00
GENÉRICO	5410	Vehículos y equipo terrestre	0.00
GENÉRICO	5420	Carrocerías y remolques	0.00
GENÉRICO	5430	Equipo aeroespacial	0.00
GENÉRICO	5440	Equipo ferroviario	0.00
GENÉRICO	5450	Embarcaciones	0.00
GENÉRICO	5490	Otros equipos de transporte	0.00
CONCEPTO	5500	EQUIPO DE DEFENSA Y SEGURIDAD	0.00
GENÉRICO	5510	Equipo de defensa y seguridad	0.00
CONCEPTO	5600	MAQUINARIA, OTROS EQUIPOS Y HERRAMIENTAS	0.00
GENÉRICO	5610	Maquinaria y equipo agropecuario	0.00
GENÉRICO	5620	Maquinaria y equipo industrial	0.00
GENÉRICO	5630	Maquinaria y equipo de construcción	0.00
GENÉRICO	5640	Sistemas de aire acondicionado, calefacción y de refrigeración industrial y comercial	0.00
GENÉRICO	5650	Equipo de comunicación y telecomunicación	0.00
GENÉRICO	5660	Equipos de generación eléctrica, aparatos y accesorios eléctricos	0.00
GENÉRICO	5670	Herramientas y máquinas-herramienta	0.00
GENÉRICO	5690	Otros equipos	0.00
CONCEPTO	5700	ACTIVOS BIOLÓGICOS	0.00
GENÉRICO	5710	Bovinos	0.00
GENÉRICO	5720	Porcinos	0.00
GENÉRICO	5730	Aves	0.00
GENÉRICO	5740	Ovinos y caprinos	0.00
GENÉRICO	5750	Peces y acuicultura	0.00
GENÉRICO	5760	Equinos	0.00
GENÉRICO	5770	Especies menores y de zoológico	0.00
GENÉRICO	5780	Árboles y plantas	0.00
GENÉRICO	5790	Otros activos biológicos	0.00



CONCEPTO	5800	BIENES INMUEBLES	0.00
GENÉRICO	5810	Terrenos	0.00
GENÉRICO	5820	Viviendas	0.00
GENÉRICO	5830	Edificios no residenciales	0.00
GENÉRICO	5890	Otros bienes inmuebles	0.00
CONCEPTO	5900	ACTIVOS INTANGIBLES	0.00
GENÉRICO	5910	Software	0.00
GENÉRICO	5920	Patentes	0.00
GENÉRICO	5930	Marcas	0.00
GENÉRICO	5940	Derechos	0.00
GENÉRICO	5950	Concesiones	0.00
GENÉRICO	5960	Franquicias	0.00
GENÉRICO	5970	Licencias informáticas e intelectuales	0.00
GENÉRICO	5980	Licencias industriales, comerciales y otras	0.00
GENÉRICO	5990	Otros activos intangibles	0.00
CAPÍTULO	6000	INVERSIÓN PÚBLICA	0.00
CONCEPTO	6100	OBRA PÚBLICA EN BIENES DE DOMINIO PÚBLICO	0.00
GENÉRICO	6110	Edificación habitacional	0.00
GENÉRICO	6120	Edificación no habitacional	0.00
GENÉRICO	6130	Construcción de obras para el abastecimiento de agua, petróleo, gas, electricidad y telecomunicaciones	0.00
GENÉRICO	6140	División de terrenos y construcción de obras de urbanización	0.00
GENÉRICO	6150	Construcción de vías de comunicación	0.00
GENÉRICO	6160	Otras construcciones de ingeniería civil u obra pesada	0.00
GENÉRICO	6170	Instalaciones y equipamiento en construcciones	0.00
GENÉRICO	6190	Trabajos de acabados en edificaciones y otros trabajos especializados	0.00
CONCEPTO	6200	OBRA PÚBLICA EN BIENES PROPIOS	0.00
GENÉRICO	6210	Edificación habitacional	0.00
GENÉRICO	6220	Edificación no habitacional	0.00
GENÉRICO	6230	Construcción de obras para el abastecimiento de agua, petróleo, gas, electricidad y telecomunicaciones	0.00
GENÉRICO	6240	División de terrenos y construcción de obras de urbanización	0.00
GENÉRICO	6250	Construcción de vías de comunicación	0.00
GENÉRICO	6260	Otras construcciones de ingeniería civil u obra pesada	0.00
GENÉRICO	6270	Instalaciones y equipamiento en construcciones	0.00
GENÉRICO	6290	Trabajos de acabados en edificaciones y otros trabajos especializados	0.00
CONCEPTO	6300	PROYECTOS PRODUCTIVOS Y ACCIONES DE FOMENTO	0.00
GENÉRICO	6310	Estudios, formulación y evaluación de proyectos productivos no incluidos en conceptos anteriores de este capítulo	0.00
GENÉRICO	6320	Ejecución de proyectos productivos no incluidos en conceptos anteriores de este capítulo	0.00
CAPÍTULO	7000	INVERSIONES FINANCIERAS Y OTRAS PROVISIONES	0.00
CONCEPTO	7100	INVERSIONES PARA EL FOMENTO DE ACTIVIDADES PRODUCTIVAS	0.00
GENÉRICO	7110	Créditos otorgados por entidades federativas y municipios al sector social y privado para el fomento de actividades prod	0.00
GENÉRICO	7120	Créditos otorgados por las entidades federativas a municipios para el fomento de actividades productivas	0.00
CONCEPTO	7200	ACCIONES Y PARTICIPACIONES DE CAPITAL	0.00
GENÉRICO	7210	Acciones y participaciones de capital en entidades paraestatales no empresariales y no financieras con fines de política econ.	0.00
GENÉRICO	7220	Acciones y participaciones de capital en entidades paraestatales empresariales y no financieras con fines de política ec	0.00
GENÉRICO	7230	Acciones y participaciones de capital en instituciones paraestatales públicas financieras con fines de política económic	0.00
GENÉRICO	7240	Acciones y participaciones de capital en el sector privado con fines de política económica	0.00
GENÉRICO	7250	Acciones y participaciones de capital en organismos internacionales con fines de política económica	0.00
GENÉRICO	7260	Acciones y participaciones de capital en el sector externo con fines de política económica	0.00
GENÉRICO	7270	Acciones y participaciones de capital en el sector público con fines de gestión de liquidez	0.00
GENÉRICO	7280	Acciones y participaciones de capital en el sector privado con fines de gestión de liquidez	0.00
GENÉRICO	7290	Acciones y participaciones de capital en el sector externo con fines de gestión de liquidez	0.00
CONCEPTO	7300	COMPRA DE TÍTULOS Y VALORES	0.00
GENÉRICO	7310	Bonos	0.00
GENÉRICO	7320	Valores representativos de deuda adquiridos con fines de política económica	0.00
GENÉRICO	7330	Valores representativos de deuda adquiridos con fines de gestión de liquidez	0.00
GENÉRICO	7340	Obligaciones negociables adquiridas con fines de política económica	0.00
GENÉRICO	7350	Obligaciones negociables adquiridas con fines de gestión de liquidez	0.00
GENÉRICO	7390	Otros valores	0.00
CONCEPTO	7400	CONCESIÓN DE PRÉSTAMOS	0.00

GENÉRICO	7410	Concesión de préstamos a entidades paraestatales no empresariales y no financieras con fines de política económica	0.00
GENÉRICO	7420	Concesión de préstamos a entidades paraestatales empresariales y no financieras con fines de política económica	0.00
GENÉRICO	7430	Concesión de préstamos a instituciones paraestatales públicas financieras con fines de política económica	0.00
GENÉRICO	7440	Concesión de préstamos a entidades federativas y municipios con fines de política económica	0.00
GENÉRICO	7450	Concesión de préstamos al sector privado con fines de política económica	0.00
GENÉRICO	7460	Concesión de préstamos al sector externo con fines de política económica	0.00
GENÉRICO	7470	Concesión de préstamos al sector público con fines de gestión de liquidez	0.00
GENÉRICO	7480	Concesión de préstamos al sector privado con fines de gestión de liquidez	0.00
GENÉRICO	7490	Concesión de préstamos al sector externo con fines de gestión de liquidez	0.00
CONCEPTO	7500	INVERSIONES EN FIDEICOMISOS, MANDATOS Y OTROS ANÁLOGOS	0.00
GENÉRICO	7510	Inversiones en fideicomisos del Poder Ejecutivo	0.00
GENÉRICO	7520	Inversiones en fideicomisos del Poder Legislativo	0.00
GENÉRICO	7530	Inversiones en fideicomisos del Poder Judicial	0.00
GENÉRICO	7540	Inversiones en fideicomisos públicos no empresariales y no financieros	0.00
GENÉRICO	7550	Inversiones en fideicomisos públicos empresariales y no financieros	0.00
GENÉRICO	7560	Inversiones en fideicomisos públicos financieros	0.00
GENÉRICO	7570	Inversiones en fideicomisos de entidades federativas	0.00
GENÉRICO	7580	Inversiones en fideicomisos de municipios	0.00
GENÉRICO	7590	Otras inversiones en fideicomisos	0.00
CONCEPTO	7600	OTRAS INVERSIONES FINANCIERAS	0.00
GENÉRICO	7610	Depósitos a largo plazo en moneda nacional	0.00
GENÉRICO	7620	Depósitos a largo plazo en moneda extranjera	0.00
CONCEPTO	7900	PROVISIONES PARA CONTINGENCIAS Y OTRAS EROGACIONES ESPECIALES	0.00
GENÉRICO	7910	Contingencias por fenómenos naturales	0.00
GENÉRICO	7920	Contingencias socioeconómicas	0.00
GENÉRICO	7990	Otras erogaciones especiales	0.00
CAPÍTULO	8000	PARTICIPACIONES Y APORTACIONES	0.00
CONCEPTO	8100	PARTICIPACIONES	0.00
GENÉRICO	8110	Fondo general de participaciones	0.00
GENÉRICO	8120	Fondo de fomento municipal	0.00
GENÉRICO	8130	Participaciones de las entidades federativas a los municipios	0.00
GENÉRICO	8140	Otros conceptos participables de la Federación a entidades federativas	0.00
GENÉRICO	8150	Otros conceptos participables de la Federación a municipios	0.00
GENÉRICO	8160	Convenios de colaboración administrativa	0.00
CONCEPTO	8300	APORTACIONES	0.00
GENÉRICO	8310	Aportaciones de la Federación a las entidades federativas	0.00
GENÉRICO	8320	Aportaciones de la Federación a municipios	0.00
GENÉRICO	8330	Aportaciones de las entidades federativas a los municipios	0.00
GENÉRICO	8340	Aportaciones previstas en leyes y decretos al sistema de protección social	0.00
GENÉRICO	8350	Aportaciones previstas en leyes y decretos compensatorias a entidades federativas y municipios	0.00
CONCEPTO	8500	CONVENIOS	0.00
GENÉRICO	8510	Convenios de reasignación	0.00
GENÉRICO	8520	Convenios de descentralización	0.00
GENÉRICO	8530	Otros Convenios	0.00
CAPÍTULO	9000	DEUDA PÚBLICA	0.00
CONCEPTO	9100	AMORTIZACIÓN DE LA DEUDA PÚBLICA	0.00
GENÉRICO	9110	Amortización de la deuda interna con instituciones de crédito	0.00
GENÉRICO	9120	Amortización de la deuda interna por emisión de títulos y valores	0.00
GENÉRICO	9130	Amortización de arrendamientos financieros nacionales	0.00
GENÉRICO	9140	Amortización de la deuda externa con instituciones de crédito	0.00
GENÉRICO	9150	Amortización de deuda externa con organismos financieros internacionales	0.00
GENÉRICO	9160	Amortización de la deuda bilateral	0.00
GENÉRICO	9170	Amortización de la deuda externa por emisión de títulos y valores	0.00
GENÉRICO	9180	Amortización de arrendamientos financieros internacionales	0.00
CONCEPTO	9200	INTERESES DE LA DEUDA PÚBLICA	0.00
GENÉRICO	9210	Intereses de la deuda interna con instituciones de crédito	0.00
GENÉRICO	9220	Intereses derivados de la colocación de títulos y valores	0.00
GENÉRICO	9230	Intereses por arrendamientos financieros nacionales	0.00
GENÉRICO	9240	Intereses de la deuda externa con instituciones de crédito	0.00

GENÉRICO	9250	Intereses de la deuda con organismos financieros internacionales	0.00
GENÉRICO	9260	Intereses de la deuda bilateral	0.00
GENÉRICO	9270	Intereses derivados de la colocación de títulos y valores en el exterior	0.00
GENÉRICO	9280	Intereses por arrendamientos financieros internacionales	0.00
CONCEPTO	9300	COMISIONES DE LA DEUDA PÚBLICA	0.00
GENÉRICO	9310	Comisiones de la deuda pública interna	0.00
GENÉRICO	9320	Comisiones de la deuda pública externa	0.00
CONCEPTO	9400	GASTOS DE LA DEUDA PÚBLICA	0.00
GENÉRICO	9410	Gastos de la deuda pública interna	0.00
GENÉRICO	9420	Gastos de la deuda pública externa	0.00
CONCEPTO	9500	Costo por coberturas	0.00
GENÉRICO	9510	Costos por coberturas	0.00
CONCEPTO	9600	APOYOS FINANCIEROS	0.00
GENÉRICO	9610	Apoyos a intermediarios financieros	0.00
GENÉRICO	9620	Apoyos a ahorradores y deudores del Sistema Financiero Nacional	0.00
CONCEPTO	9900	ADEUDOS DE EJERCICIOS FISCALES ANTERIORES (ADEFAS)	0.00
GENÉRICO	9910	ADEFAS	0.00
Suma total			11,159,624.00

**DIRECCIÓN GENERAL DE ADMINISTRACIÓN**

Clasificación	Partida	Concepto de la partida	Cantidad Anual
<b>CAPITULO</b>	<b>1000</b>	<b>SERVICIOS PERSONALES</b>	<b>77,737,735.00</b>
<b>CONCEPTO</b>	<b>1100</b>	<b>REMUNERACIONES AL PERSONAL DE CARÁCTER PERMANENTE</b>	<b>16,393,840.00</b>
GENÉRICO	1110	Dietas	0.00
GENÉRICO	1120	Haberes	0.00
GENÉRICO	1130	Sueldos base al personal permanente	16,393,840.00
GENÉRICO	1140	Remuneraciones por adscripción laboral en el extranjero	0.00
<b>CONCEPTO</b>	<b>1200</b>	<b>REMUNERACIONES AL PERSONAL DE CARÁCTER TRANSITORIO</b>	<b>30,096,604.00</b>
GENÉRICO	1210	Honorarios asimilables a salarios	26,524,084.00
GENÉRICO	1220	Sueldos base al personal eventual	2,533,320.00
GENÉRICO	1230	Retribuciones por servicios de carácter social	0.00
GENÉRICO	1240	Retribución a los representantes de los trabajadores y de los patrones en la Junta de Conciliación y Arbitraje	1,039,200.00
<b>CONCEPTO</b>	<b>1300</b>	<b>REMUNERACIONES ADICIONALES Y ESPECIALES</b>	<b>11,473,598.00</b>
GENÉRICO	1310	Primas por años de servicios efectivos prestados	79,176.00
GENÉRICO	1320	Primas de vacaciones, dominical y gratificación de fin de año	3,820,502.00
GENÉRICO	1330	Horas extraordinarias	0.00
GENÉRICO	1340	Compensaciones	7,573,920.00
GENÉRICO	1350	Sobrehaberes	0.00
GENÉRICO	1360	Asignaciones de técnico, de mando, por comisión, de vuelo y de técnico especial	0.00
GENÉRICO	1370	Honorarios especiales	0.00
GENÉRICO	1380	Participaciones por vigilancia en el cumplimiento de las leyes y custodia de valores	0.00
<b>CONCEPTO</b>	<b>1400</b>	<b>SEGURIDAD SOCIAL</b>	<b>11,387,499.00</b>
GENÉRICO	1410	Aportaciones de seguridad social	8,719,273.00
GENÉRICO	1420	Aportaciones a fondos de vivienda	1,905,876.00
GENÉRICO	1430	Aportaciones al sistema para el retiro	762,350.00
GENÉRICO	1440	Aportaciones para seguros	0.00
<b>CONCEPTO</b>	<b>1500</b>	<b>OTRAS PRESTACIONES SOCIALES Y ECONÓMICAS</b>	<b>2,561,336.00</b>
GENÉRICO	1510	Cuotas para el fondo de ahorro y fondo de trabajo	0.00
GENÉRICO	1520	Indemnizaciones	0.00
GENÉRICO	1530	Prestaciones y haberes de retiro	0.00
GENÉRICO	1540	Prestaciones contractuales	2,561,336.00
GENÉRICO	1550	Apoyos a la capacitación de los servidores públicos	0.00
GENÉRICO	1590	Otras prestaciones sociales y económicas	0.00
<b>CONCEPTO</b>	<b>1600</b>	<b>PREVISIONES</b>	<b>5,356,594.00</b>
GENÉRICO	1610	Previsiones de carácter laboral, económica y de seguridad social	5,356,594.00
<b>CONCEPTO</b>	<b>1700</b>	<b>PAGO DE ESTÍMULOS A SERVIDORES PÚBLICOS</b>	<b>468,264.00</b>
GENÉRICO	1710	Estímulos	468,264.00
GENÉRICO	1720	Recompensas	0.00
<b>CAPITULO</b>	<b>2000</b>	<b>MATERIALES Y SUMINISTROS</b>	<b>3,320,982.00</b>
<b>CONCEPTO</b>	<b>2100</b>	<b>MATERIALES DE ADMINISTRACIÓN, EMISIÓN DE DOCUMENTOS Y ARTÍCULOS OFICIALES</b>	<b>1,916,452.00</b>
GENÉRICO	2110	Materiales, útiles y equipos menores de oficina	528,071.00
GENÉRICO	2120	Materiales y útiles de impresión y reproducción	108,795.00
GENÉRICO	2130	Material estadístico y geográfico	0.00
GENÉRICO	2140	Materiales, útiles y equipos menores de tecnologías de la información y comunicaciones	738,226.00
GENÉRICO	2150	Material impreso e información digital	0.00
GENÉRICO	2160	Material de limpieza	541,360.00
GENÉRICO	2170	Materiales y útiles de enseñanza	0.00
GENÉRICO	2180	Materiales para el registro e identificación de bienes y personas	0.00
<b>CONCEPTO</b>	<b>2200</b>	<b>ALIMENTOS Y UTENSILIOS</b>	<b>242,500.00</b>
GENÉRICO	2210	Productos alimenticios para personas	242,500.00
GENÉRICO	2220	Productos alimenticios para animales	0.00
GENÉRICO	2230	Utensilios para el servicio de alimentación	0.00
<b>CONCEPTO</b>	<b>2300</b>	<b>MATERIAS PRIMAS Y MATERIALES DE PRODUCCIÓN Y COMERCIALIZACIÓN</b>	<b>0.00</b>
GENÉRICO	2310	Productos alimenticios, agropecuarios y forestales adquiridos como materia prima	0.00
GENÉRICO	2320	Insumos textiles adquiridos como materia prima	0.00
GENÉRICO	2330	Productos de papel, cartón e impresos adquiridos como materia prima	0.00

GENÉRICO	2340	Combustibles, lubricantes, aditivos carbón y sus derivados adquiridos como materia prima	0.00
GENÉRICO	2350	Productos químicos, farmacéuticos y de laboratorio adquiridos como materia prima	0.00
GENÉRICO	2360	Productos metálicos y a base de minerales no metálicos adquiridos como materia prima	0.00
GENÉRICO	2370	Productos de cuero, piel, plástico y hule adquiridos como materia prima	0.00
GENÉRICO	2380	Mercancías adquiridas para su comercialización	0.00
GENÉRICO	2390	Otros productos adquiridos como materia prima	0.00
CONCEPTO	2400	MATERIALES Y ARTÍCULOS DE CONSTRUCCIÓN Y DE REPARACIÓN	485,592.00
GENÉRICO	2410	Productos minerales no metálicos	0.00
GENÉRICO	2420	Cemento y productos de concreto	0.00
GENÉRICO	2430	Cal, yeso y productos de yeso	0.00
GENÉRICO	2440	Madera y productos de madera	0.00
GENÉRICO	2450	Vidrio y productos de vidrio	0.00
GENÉRICO	2460	Material eléctrico y electrónico	0.00
GENÉRICO	2470	Artículos metálicos para la construcción	0.00
GENÉRICO	2480	Materiales complementarios	0.00
GENÉRICO	2490	Otros materiales y artículos de construcción y reparación	485,592.00
CONCEPTO	2500	PRODUCTOS QUÍMICOS, FARMACÉUTICOS Y DE LABORATORIO	0.00
GENÉRICO	2510	Productos químicos básicos	0.00
GENÉRICO	2520	Fertilizantes, pesticidas y otros agroquímicos	0.00
GENÉRICO	2530	Medicinas y productos farmacéuticos	0.00
GENÉRICO	2540	Materiales, accesorios y suministros médicos	0.00
GENÉRICO	2550	Materiales, accesorios y suministros de laboratorio	0.00
GENÉRICO	2560	Fibras sintéticas, hules, plásticos y derivados	0.00
GENÉRICO	2590	Otros productos químicos	0.00
CONCEPTO	2600	COMBUSTIBLES, LUBRICANTES Y ADITIVOS	601,500.00
GENÉRICO	2610	Combustibles, lubricantes y aditivos	601,500.00
GENÉRICO	2620	Carbón y sus derivados	0.00
CONCEPTO	2700	VESTUARIO, BLANCOS, PRENDAS DE PROTECCIÓN Y ARTÍCULOS DEPORTIVOS	0.00
GENÉRICO	2710	Vestuario y uniformes	0.00
GENÉRICO	2720	Prendas de seguridad y protección personal	0.00
GENÉRICO	2730	Artículos deportivos	0.00
GENÉRICO	2740	Productos textiles	0.00
GENÉRICO	2750	Blancos y otros productos textiles, excepto prendas de vestir	0.00
CONCEPTO	2800	MATERIALES Y SUMINISTROS PARA SEGURIDAD	0.00
GENÉRICO	2810	Sustancias y materiales explosivos	0.00
GENÉRICO	2820	Materiales de seguridad pública	0.00
GENÉRICO	2830	Prendas de protección para seguridad pública y nacional	0.00
CONCEPTO	2900	HERRAMIENTAS, REFACCIONES Y ACCESORIOS MENORES	74,938.00
GENÉRICO	2910	Herramientas menores	0.00
GENÉRICO	2920	Refacciones y accesorios menores de edificios	1,556.00
GENÉRICO	2930	Refacciones y accesorios menores de mobiliario y equipo de administración, educacional y recreativo	0.00
GENÉRICO	2940	Refacciones y accesorios menores de equipo de cómputo y tecnologías de la información	0.00
GENÉRICO	2950	Refacciones y accesorios menores de equipo e instrumental médico y de laboratorio	0.00
GENÉRICO	2960	Refacciones y accesorios menores de equipo de transporte	58,861.00
GENÉRICO	2970	Refacciones y accesorios menores de equipo de defensa y seguridad	0.00
GENÉRICO	2980	Refacciones y accesorios menores de maquinaria y otros equipos	14,521.00
GENÉRICO	2990	Refacciones y accesorios menores otros bienes muebles	0.00
CAPÍTULO	3000	SERVICIOS GENERALES	29,843,067.00
CONCEPTO	3100	SERVICIOS BÁSICOS	4,560,000.00
GENÉRICO	3110	Energía eléctrica	0.00
GENÉRICO	3120	Gas	0.00
GENÉRICO	3130	Agua	0.00
GENÉRICO	3140	Telefonía Tradicional	4,560,000.00
GENÉRICO	3150	Telefonía celular	0.00
GENÉRICO	3160	Servicios de telecomunicaciones y satélites	0.00
GENÉRICO	3170	Servicios de acceso de Internet, redes y procesamiento de información	0.00
GENÉRICO	3180	Servicios postales y telegráficos	0.00
GENÉRICO	3190	Servicios integrales y otros servicios	0.00
CONCEPTO	3200	SERVICIOS DE ARRENDAMIENTO	2,131,930.00

GENÉRICO	3210	Arrendamiento de terrenos	0.00
GENÉRICO	3220	Arrendamiento de edificios	1,461,600.00
GENÉRICO	3230	Arrendamiento de mobiliario y equipo de administración, educacional y recreativo	295,330.00
GENÉRICO	3240	Arrendamiento de equipo e instrumental médico y de laboratorio	0.00
GENÉRICO	3250	Arrendamiento de equipo de transporte	0.00
GENÉRICO	3260	Arrendamiento de maquinaria, otros equipos y herramientas	0.00
GENÉRICO	3270	Arrendamiento de activos intangibles	280,000.00
GENÉRICO	3280	Arrendamiento financiero	0.00
GENÉRICO	3290	Otros arrendamientos	95,000.00
CONCEPTO	3300	SERVICIOS PROFESIONALES, CIENTÍFICOS, TÉCNICOS Y OTROS SERVICIOS	270,284.00
GENÉRICO	3310	Servicios legales, de contabilidad, auditoría y relacionados	0.00
GENÉRICO	3320	Servicios de diseño, arquitectura, ingeniería y actividades relacionadas	0.00
GENÉRICO	3330	Servicios de consultoría administrativa, procesos, técnica y en tecnologías de la información	0.00
GENÉRICO	3340	Servicios de capacitación	0.00
GENÉRICO	3350	Servicios de investigación científica y desarrollo	0.00
GENÉRICO	3360	Servicios de apoyo administrativo, traducción, fotocopiado e impresión	0.00
GENÉRICO	3370	Servicios de protección y seguridad	0.00
GENÉRICO	3380	Servicios de vigilancia	270,284.00
GENÉRICO	3390	Servicios profesionales, científicos y técnicos integrales	0.00
CONCEPTO	3400	SERVICIOS FINANCIEROS, BANCARIOS Y COMERCIALES	40,641.00
GENÉRICO	3410	Servicios financieros y bancarios	0.00
GENÉRICO	3420	Servicios de cobranza, investigación crediticia y similar	0.00
GENÉRICO	3430	Servicios de recaudación, traslado y custodia de valores	0.00
GENÉRICO	3440	Seguros de responsabilidad patrimonial y fianzas	40,641.00
GENÉRICO	3450	Seguro de bienes patrimoniales	0.00
GENÉRICO	3460	Almacenaje, empaque y embalaje	0.00
GENÉRICO	3470	Fletes y maniobras	0.00
GENÉRICO	3480	Comisiones por ventas	0.00
GENÉRICO	3490	Servicios financieros, bancarios y comerciales integrales	0.00
CONCEPTO	3500	SERVICIOS DE INSTALACIÓN, REPARACIÓN, MANTENIMIENTO Y CONSERVACIÓN	4,479.00
GENÉRICO	3510	Conservación y mantenimiento menor de inmuebles	0.00
GENÉRICO	3520	Instalación, reparación y mantenimiento de mobiliario y equipo de administración, educacional y recreativo	0.00
GENÉRICO	3530	Instalación, reparación y mantenimiento de equipo de cómputo y tecnologías de la información	0.00
GENÉRICO	3540	Instalación, reparación y mantenimiento de equipo e instrumental médico y de laboratorio	0.00
GENÉRICO	3550	Reparación y mantenimiento de equipo de transporte	4,479.00
GENÉRICO	3560	Reparación y mantenimiento de equipo de defensa y seguridad	0.00
GENÉRICO	3570	Instalación, reparación y mantenimiento de maquinaria, otros equipos y herramienta	0.00
GENÉRICO	3580	Servicios de limpieza y manejo de desechos	0.00
GENÉRICO	3590	Servicios de jardinería y fumigación	0.00
CONCEPTO	3600	SERVICIOS DE COMUNICACIÓN SOCIAL Y PUBLICIDAD	351,605.00
GENÉRICO	3610	Difusión por radio, televisión y otros medios de mensajes sobre programas y actividades gubernamentales	351,605.00
GENÉRICO	3620	Difusión por radio, televisión y otros medios de mensajes comerciales para promover la venta de bienes o servicios	0.00
GENÉRICO	3630	Servicios de creatividad, preproducción y producción de publicidad, excepto internet	0.00
GENÉRICO	3640	Servicios de revelado de fotografías	0.00
GENÉRICO	3650	Servicios de la industria filmica, del sonido y del video	0.00
GENÉRICO	3660	Servicio de creación y difusión de contenido exclusivamente a través de Internet	0.00
GENÉRICO	3690	Otros servicios de información	0.00
CONCEPTO	3700	SERVICIOS DE TRASLADO Y VIÁTICOS	0.00
GENÉRICO	3710	Pasajes aéreos	0.00
GENÉRICO	3720	Pasajes terrestres	0.00
GENÉRICO	3730	Pasajes marítimos, lacustres y fluviales	0.00
GENÉRICO	3740	Autotransporte	0.00
GENÉRICO	3750	Viáticos en el país	0.00
GENÉRICO	3760	Viáticos en el extranjero	0.00
GENÉRICO	3770	Gastos de instalación y traslado de menaje	0.00
GENÉRICO	3780	Servicios integrales de traslado y viáticos	0.00
GENÉRICO	3790	Otros servicios de traslado y hospedaje	0.00
CONCEPTO	3800	SERVICIOS OFICIALES	200,000.00
GENÉRICO	3810	Gastos de ceremonial	0.00

GENÉRICO	3820	Gastos de orden social y cultural	200,000.00
GENÉRICO	3830	Congresos y convenciones	0.00
GENÉRICO	3840	Exposiciones	0.00
GENÉRICO	3850	Gastos de representación	0.00
CONCEPTO	3900	OTROS SERVICIOS GENERALES	22,284,128.00
GENÉRICO	3910	Servicios funerarios y de cementerios	0.00
GENÉRICO	3920	Impuestos y derechos	1,988.00
GENÉRICO	3930	Impuestos y derechos de importación	0.00
GENÉRICO	3940	Sentencias y resoluciones por autoridad competente	0.00
GENÉRICO	3950	Penas, multas, accesorios y actualizaciones	0.00
GENÉRICO	3960	Otros gastos por responsabilidades	0.00
GENÉRICO	3970	Utilidades	0.00
GENÉRICO	3980	Impuesto sobre nóminas y otros que se deriven de una relación laboral	22,282,140.00
GENÉRICO	3990	Otros servicios generales	0.00
CAPÍTULO	4000	TRANSFERENCIAS, ASIGNACIONES, SUBSIDIOS Y OTRAS AYUDAS	115,996,462.37
CONCEPTO	4100	TRANSFERENCIAS INTERNAS Y ASIGNACIONES AL SECTOR PÚBLICO	0.00
GENÉRICO	4110	Asignaciones presupuestarias al Poder Ejecutivo	0.00
GENÉRICO	4120	Asignaciones presupuestarias al Poder Legislativo	0.00
GENÉRICO	4130	Asignaciones presupuestarias al Poder Judicial	0.00
GENÉRICO	4140	Asignaciones presupuestarias a Órganos Autónomos	0.00
GENÉRICO	4150	Transferencias internas otorgadas a entidades paraestatales no empresariales y no financieras	0.00
GENÉRICO	4160	Transferencias internas otorgadas a entidades paraestatales empresariales y no financieras	0.00
GENÉRICO	4170	Transferencias internas otorgadas a fideicomisos públicos empresariales y no financieros	0.00
GENÉRICO	4180	Transferencias internas otorgadas a instituciones paraestatales públicas financieras	0.00
GENÉRICO	4190	Transferencias internas otorgadas a fideicomisos públicos financieros	0.00
CONCEPTO	4200	TRANSFERENCIAS AL RESTO DEL SECTOR PÚBLICO	0.00
GENÉRICO	4210	Transferencias otorgadas a entidades paraestatales no empresariales y no financieras	0.00
GENÉRICO	4220	Transferencias otorgadas para entidades paraestatales empresariales y no financieras	0.00
GENÉRICO	4230	Transferencias otorgadas para instituciones paraestatales públicas financieras	0.00
GENÉRICO	4240	Transferencias otorgadas a entidades federativas y municipios	0.00
GENÉRICO	4250	Transferencias a fideicomisos de entidades federativas y municipios	0.00
CONCEPTO	4300	SUBSIDIOS Y SUBVENCIONES	0.00
GENÉRICO	4310	Subsidios a la producción	0.00
GENÉRICO	4320	Subsidios a la distribución	0.00
GENÉRICO	4330	Subsidios a la inversión	0.00
GENÉRICO	4340	Subsidios a la prestación de servicios públicos	0.00
GENÉRICO	4350	Subsidios para cubrir diferenciales de tasas de interés	0.00
GENÉRICO	4360	Subsidios a la vivienda	0.00
GENÉRICO	4370	Subvenciones al consumo	0.00
GENÉRICO	4380	Subsidios a entidades federativas y municipios	0.00
GENÉRICO	4390	Otros Subsidios	0.00
CONCEPTO	4400	AYUDAS SOCIALES	6,260,000.00
GENÉRICO	4410	Ayudas sociales a personas	6,260,000.00
GENÉRICO	4420	Becas y otras ayudas para programas de capacitación	0.00
GENÉRICO	4430	Ayudas sociales a instituciones de enseñanza	0.00
GENÉRICO	4440	Ayudas sociales a actividades científicas o académicas	0.00
GENÉRICO	4450	Ayudas sociales a instituciones sin fines de lucro	0.00
GENÉRICO	4460	Ayudas sociales a cooperativas	0.00
GENÉRICO	4470	Ayudas sociales a entidades de interés público	0.00
GENÉRICO	4480	Ayudas por desastres naturales y otros siniestros	0.00
CONCEPTO	4500	PENSIONES Y JUBILACIONES	109,736,462.37
GENÉRICO	4510	Pensiones	0.00
GENÉRICO	4520	Jubilaciones	109,736,462.37
GENÉRICO	4590	Otras pensiones y jubilaciones	0.00
CONCEPTO	4600	TRANSFERENCIAS A FIDEICOMISOS, MANDATOS Y OTROS ANÁLOGOS	0.00
GENÉRICO	4610	Transferencias a fideicomisos del Poder Ejecutivo	0.00
GENÉRICO	4620	Transferencias a fideicomisos del Poder Legislativo	0.00
GENÉRICO	4630	Transferencias a fideicomisos del Poder Judicial	0.00
GENÉRICO	4640	Transferencias a fideicomisos públicos de entidades paraestatales no empresariales y no financieras	0.00

GENÉRICO	4650	Transferencias a fideicomisos públicos de entidades paraestatales empresariales y no financieras	0.00
GENÉRICO	4660	Transferencias a fideicomisos de instituciones públicas financieras	0.00
GENÉRICO	4690	Otras transferencias a fideicomisos	0.00
CONCEPTO	4700	TRANSFERENCIAS A LA SEGURIDAD SOCIAL	0.00
GENÉRICO	4710	Transferencias por obligación de ley	0.00
CONCEPTO	4800	DONATIVOS	0.00
GENÉRICO	4810	Donativos a instituciones sin fines de lucro	0.00
GENÉRICO	4820	Donativos a entidades federativas	0.00
GENÉRICO	4830	Donativos a fideicomisos privados	0.00
GENÉRICO	4840	Donativos a fideicomisos estatales	0.00
GENÉRICO	4850	Donativos internacionales	0.00
CONCEPTO	4900	TRANSFERENCIAS AL EXTERIOR	0.00
GENÉRICO	4910	Transferencias para gobiernos extranjeros	0.00
GENÉRICO	4920	Transferencias para organismos internacionales	0.00
GENÉRICO	4930	Transferencias para el sector privado externo	0.00
CAPÍTULO	5000	BIENES MUEBLES, INMUEBLES E INTANGIBLES	0.00
CONCEPTO	5100	MOBILIARIO Y EQUIPO DE ADMINISTRACIÓN	0.00
GENÉRICO	5110	Muebles de oficina y estantería	0.00
GENÉRICO	5120	Muebles, excepto de oficina y estantería	0.00
GENÉRICO	5130	Bienes artísticos, culturales y científicos	0.00
GENÉRICO	5140	Objetos de valor	0.00
GENÉRICO	5150	Equipo de cómputo y de tecnologías de la información	0.00
GENÉRICO	5190	Otros mobiliarios y equipos de administración	0.00
CONCEPTO	5200	MOBILIARIO Y EQUIPO EDUCACIONAL Y RECREATIVO	0.00
GENÉRICO	5210	Equipos y aparatos audiovisuales	0.00
GENÉRICO	5220	Aparatos deportivos	0.00
GENÉRICO	5230	Cámaras fotográficas y de video	0.00
GENÉRICO	5290	Otro mobiliario y equipo educacional y recreativo	0.00
CONCEPTO	5300	EQUIPO E INSTRUMENTAL MÉDICO Y DE LABORATORIO	0.00
GENÉRICO	5310	Equipo médico y de laboratorio	0.00
GENÉRICO	5320	Instrumental médico y de laboratorio	0.00
CONCEPTO	5400	VEHÍCULOS Y EQUIPO DE TRANSPORTE	0.00
GENÉRICO	5410	Vehículos y equipo terrestre	0.00
GENÉRICO	5420	Carrocerías y remolques	0.00
GENÉRICO	5430	Equipo aeroespacial	0.00
GENÉRICO	5440	Equipo ferroviario	0.00
GENÉRICO	5450	Embarcaciones	0.00
GENÉRICO	5490	Otros equipos de transporte	0.00
CONCEPTO	5500	EQUIPO DE DEFENSA Y SEGURIDAD	0.00
GENÉRICO	5510	Equipo de defensa y seguridad	0.00
CONCEPTO	5600	MAQUINARIA, OTROS EQUIPOS Y HERRAMIENTAS	0.00
GENÉRICO	5610	Maquinaria y equipo agropecuario	0.00
GENÉRICO	5620	Maquinaria y equipo industrial	0.00
GENÉRICO	5630	Maquinaria y equipo de construcción	0.00
GENÉRICO	5640	Sistemas de aire acondicionado, calefacción y de refrigeración industrial y comercial	0.00
GENÉRICO	5650	Equipo de comunicación y telecomunicación	0.00
GENÉRICO	5660	Equipos de generación eléctrica, aparatos y accesorios eléctricos	0.00
GENÉRICO	5670	Herramientas y máquinas-herramienta	0.00
GENÉRICO	5690	Otros equipos	0.00
CONCEPTO	5700	ACTIVOS BIOLÓGICOS	0.00
GENÉRICO	5710	Bovinos	0.00
GENÉRICO	5720	Porcinos	0.00
GENÉRICO	5730	Aves	0.00
GENÉRICO	5740	Ovinos y caprinos	0.00
GENÉRICO	5750	Peces y acuicultura	0.00
GENÉRICO	5760	Equinos	0.00
GENÉRICO	5770	Especies menores y de zoológico	0.00
GENÉRICO	5780	Árboles y plantas	0.00
GENÉRICO	5790	Otros activos biológicos	0.00



CONCEPTO	5800	BIENES INMUEBLES	0.00
GENÉRICO	5810	Terrenos	0.00
GENÉRICO	5820	Viviendas	0.00
GENÉRICO	5830	Edificios no residenciales	0.00
GENÉRICO	5890	Otros bienes inmuebles	0.00
CONCEPTO	5900	ACTIVOS INTANGIBLES	0.00
GENÉRICO	5910	Software	0.00
GENÉRICO	5920	Patentes	0.00
GENÉRICO	5930	Marcas	0.00
GENÉRICO	5940	Derechos	0.00
GENÉRICO	5950	Concesiones	0.00
GENÉRICO	5960	Franquicias	0.00
GENÉRICO	5970	Licencias informáticas e intelectuales	0.00
GENÉRICO	5980	Licencias industriales, comerciales y otras	0.00
GENÉRICO	5990	Otros activos intangibles	0.00
CAPÍTULO	6000	INVERSIÓN PÚBLICA	0.00
CONCEPTO	6100	OBRA PÚBLICA EN BIENES DE DOMINIO PÚBLICO	0.00
GENÉRICO	6110	Edificación habitacional	0.00
GENÉRICO	6120	Edificación no habitacional	0.00
GENÉRICO	6130	Construcción de obras para el abastecimiento de agua, petróleo, gas, electricidad y telecomunicaciones	0.00
GENÉRICO	6140	División de terrenos y construcción de obras de urbanización	0.00
GENÉRICO	6150	Construcción de vías de comunicación	0.00
GENÉRICO	6160	Otras construcciones de ingeniería civil u obra pesada	0.00
GENÉRICO	6170	Instalaciones y equipamiento en construcciones	0.00
GENÉRICO	6190	Trabajos de acabados en edificaciones y otros trabajos especializados	0.00
CONCEPTO	6200	OBRA PÚBLICA EN BIENES PROPIOS	0.00
GENÉRICO	6210	Edificación habitacional	0.00
GENÉRICO	6220	Edificación no habitacional	0.00
GENÉRICO	6230	Construcción de obras para el abastecimiento de agua, petróleo, gas, electricidad y telecomunicaciones	0.00
GENÉRICO	6240	División de terrenos y construcción de obras de urbanización	0.00
GENÉRICO	6250	Construcción de vías de comunicación	0.00
GENÉRICO	6260	Otras construcciones de ingeniería civil u obra pesada	0.00
GENÉRICO	6270	Instalaciones y equipamiento en construcciones	0.00
GENÉRICO	6290	Trabajos de acabados en edificaciones y otros trabajos especializados	0.00
CONCEPTO	6300	PROYECTOS PRODUCTIVOS Y ACCIONES DE FOMENTO	0.00
GENÉRICO	6310	Estudios, formulación y evaluación de proyectos productivos no incluidos en conceptos anteriores de este capítulo	0.00
GENÉRICO	6320	Ejecución de proyectos productivos no incluidos en conceptos anteriores de este capítulo	0.00
CAPÍTULO	7000	INVERSIONES FINANCIERAS Y OTRAS PROVISIONES	0.00
CONCEPTO	7100	INVERSIONES PARA EL FOMENTO DE ACTIVIDADES PRODUCTIVAS	0.00
GENÉRICO	7110	Créditos otorgados por entidades federativas y municipios al sector social y privado para el fomento de actividades prod	0.00
GENÉRICO	7120	Créditos otorgados por las entidades federativas a municipios para el fomento de actividades productivas	0.00
CONCEPTO	7200	ACCIONES Y PARTICIPACIONES DE CAPITAL	0.00
GENÉRICO	7210	Acciones y participaciones de capital en entidades paraestatales no empresariales y no financieras con fines de política econ.	0.00
GENÉRICO	7220	Acciones y participaciones de capital en entidades paraestatales empresariales y no financieras con fines de política ec	0.00
GENÉRICO	7230	Acciones y participaciones de capital en instituciones paraestatales públicas financieras con fines de política económic	0.00
GENÉRICO	7240	Acciones y participaciones de capital en el sector privado con fines de política económica	0.00
GENÉRICO	7250	Acciones y participaciones de capital en organismos internacionales con fines de política económica	0.00
GENÉRICO	7260	Acciones y participaciones de capital en el sector externo con fines de política económica	0.00
GENÉRICO	7270	Acciones y participaciones de capital en el sector público con fines de gestión de liquidez	0.00
GENÉRICO	7280	Acciones y participaciones de capital en el sector privado con fines de gestión de liquidez	0.00
GENÉRICO	7290	Acciones y participaciones de capital en el sector externo con fines de gestión de liquidez	0.00
CONCEPTO	7300	COMPRA DE TÍTULOS Y VALORES	0.00
GENÉRICO	7310	Bonos	0.00
GENÉRICO	7320	Valores representativos de deuda adquiridos con fines de política económica	0.00
GENÉRICO	7330	Valores representativos de deuda adquiridos con fines de gestión de liquidez	0.00
GENÉRICO	7340	Obligaciones negociables adquiridas con fines de política económica	0.00
GENÉRICO	7350	Obligaciones negociables adquiridas con fines de gestión de liquidez	0.00
GENÉRICO	7390	Otros valores	0.00
CONCEPTO	7400	CONCESIÓN DE PRÉSTAMOS	0.00

GENÉRICO	7410	Concesión de préstamos a entidades paraestatales no empresariales y no financieras con fines de política económica	0.00
GENÉRICO	7420	Concesión de préstamos a entidades paraestatales empresariales y no financieras con fines de política económica	0.00
GENÉRICO	7430	Concesión de préstamos a instituciones paraestatales públicas financieras con fines de política económica	0.00
GENÉRICO	7440	Concesión de préstamos a entidades federativas y municipios con fines de política económica	0.00
GENÉRICO	7450	Concesión de préstamos al sector privado con fines de política económica	0.00
GENÉRICO	7460	Concesión de préstamos al sector externo con fines de política económica	0.00
GENÉRICO	7470	Concesión de préstamos al sector público con fines de gestión de liquidez	0.00
GENÉRICO	7480	Concesión de préstamos al sector privado con fines de gestión de liquidez	0.00
GENÉRICO	7490	Concesión de préstamos al sector externo con fines de gestión de liquidez	0.00
CONCEPTO	7500	INVERSIONES EN FIDEICOMISOS, MANDATOS Y OTROS ANÁLOGOS	0.00
GENÉRICO	7510	Inversiones en fideicomisos del Poder Ejecutivo	0.00
GENÉRICO	7520	Inversiones en fideicomisos del Poder Legislativo	0.00
GENÉRICO	7530	Inversiones en fideicomisos del Poder Judicial	0.00
GENÉRICO	7540	Inversiones en fideicomisos públicos no empresariales y no financieros	0.00
GENÉRICO	7550	Inversiones en fideicomisos públicos empresariales y no financieros	0.00
GENÉRICO	7560	Inversiones en fideicomisos públicos financieros	0.00
GENÉRICO	7570	Inversiones en fideicomisos de entidades federativas	0.00
GENÉRICO	7580	Inversiones en fideicomisos de municipios	0.00
GENÉRICO	7590	Otras inversiones en fideicomisos	0.00
CONCEPTO	7600	OTRAS INVERSIONES FINANCIERAS	0.00
GENÉRICO	7610	Depósitos a largo plazo en moneda nacional	0.00
GENÉRICO	7620	Depósitos a largo plazo en moneda extranjera	0.00
CONCEPTO	7900	PROVISIONES PARA CONTINGENCIAS Y OTRAS EROGACIONES ESPECIALES	0.00
GENÉRICO	7910	Contingencias por fenómenos naturales	0.00
GENÉRICO	7920	Contingencias socioeconómicas	0.00
GENÉRICO	7990	Otras erogaciones especiales	0.00
CAPÍTULO	8000	PARTICIPACIONES Y APORTACIONES	0.00
CONCEPTO	8100	PARTICIPACIONES	0.00
GENÉRICO	8110	Fondo general de participaciones	0.00
GENÉRICO	8120	Fondo de fomento municipal	0.00
GENÉRICO	8130	Participaciones de las entidades federativas a los municipios	0.00
GENÉRICO	8140	Otros conceptos participables de la Federación a entidades federativas	0.00
GENÉRICO	8150	Otros conceptos participables de la Federación a municipios	0.00
GENÉRICO	8160	Convenios de colaboración administrativa	0.00
CONCEPTO	8300	APORTACIONES	0.00
GENÉRICO	8310	Aportaciones de la Federación a las entidades federativas	0.00
GENÉRICO	8320	Aportaciones de la Federación a municipios	0.00
GENÉRICO	8330	Aportaciones de las entidades federativas a los municipios	0.00
GENÉRICO	8340	Aportaciones previstas en leyes y decretos al sistema de protección social	0.00
GENÉRICO	8350	Aportaciones previstas en leyes y decretos compensatorias a entidades federativas y municipios	0.00
CONCEPTO	8500	CONVENIOS	0.00
GENÉRICO	8510	Convenios de reasignación	0.00
GENÉRICO	8520	Convenios de descentralización	0.00
GENÉRICO	8530	Otros Convenios	0.00
CAPÍTULO	9000	DEUDA PÚBLICA	0.00
CONCEPTO	9100	AMORTIZACIÓN DE LA DEUDA PÚBLICA	0.00
GENÉRICO	9110	Amortización de la deuda interna con instituciones de crédito	0.00
GENÉRICO	9120	Amortización de la deuda interna por emisión de títulos y valores	0.00
GENÉRICO	9130	Amortización de arrendamientos financieros nacionales	0.00
GENÉRICO	9140	Amortización de la deuda externa con instituciones de crédito	0.00
GENÉRICO	9150	Amortización de deuda externa con organismos financieros internacionales	0.00
GENÉRICO	9160	Amortización de la deuda bilateral	0.00
GENÉRICO	9170	Amortización de la deuda externa por emisión de títulos y valores	0.00
GENÉRICO	9180	Amortización de arrendamientos financieros internacionales	0.00
CONCEPTO	9200	INTERESES DE LA DEUDA PÚBLICA	0.00
GENÉRICO	9210	Intereses de la deuda interna con instituciones de crédito	0.00
GENÉRICO	9220	Intereses derivados de la colocación de títulos y valores	0.00
GENÉRICO	9230	Intereses por arrendamientos financieros nacionales	0.00
GENÉRICO	9240	Intereses de la deuda externa con instituciones de crédito	0.00

GENÉRICO	9250	Intereses de la deuda con organismos financieros internacionales	0.00
GENÉRICO	9260	Intereses de la deuda bilateral	0.00
GENÉRICO	9270	Intereses derivados de la colocación de títulos y valores en el exterior	0.00
GENÉRICO	9280	Intereses por arrendamientos financieros internacionales	0.00
CONCEPTO	9300	COMISIONES DE LA DEUDA PÚBLICA	0.00
GENÉRICO	9310	Comisiones de la deuda pública interna	0.00
GENÉRICO	9320	Comisiones de la deuda pública externa	0.00
CONCEPTO	9400	GASTOS DE LA DEUDA PÚBLICA	0.00
GENÉRICO	9410	Gastos de la deuda pública interna	0.00
GENÉRICO	9420	Gastos de la deuda pública externa	0.00
CONCEPTO	9500	Costo por coberturas	0.00
GENÉRICO	9510	Costos por coberturas	0.00
CONCEPTO	9600	APOYOS FINANCIEROS	0.00
GENÉRICO	9610	Apoyos a intermediarios financieros	0.00
GENÉRICO	9620	Apoyos a ahorradores y deudores del Sistema Financiero Nacional	0.00
CONCEPTO	9900	ADEUDOS DE EJERCICIOS FISCALES ANTERIORES (ADEFAS)	0.00
GENÉRICO	9910	ADEFAS	0.00
Suma total			226,898,246.37

**ANEXO XII**  
**CLASIFICADOR POR FUENTES DE FINANCIAMIENTO DE INGRESOS**

Concepto	Importe
Recursos Fiscales	\$ 555,563,204.00
Financiamientos Internos	\$ 1.00
Financiamientos Externos	\$ -
Ingresos Propios	\$ 3,237,444.00
Recursos Federales	\$ 772,459,810.00
Recursos Estatales	\$ 36,403,424.00
Otros Ingresos de libre disposición	\$ 1,167,100.00
Recursos Federales (Etiquetado)	\$ 433,314,830.00
Recursos Estatales (Etiquetado)	\$ -
Otros Ingresos de libre disposición (Etiquetado)	\$ 200,000.00
<b>Total del Presupuesto</b>	<b>\$ 1,802,345,813.00</b>

**ANEXO XIII**  
**PROGRAMAS CON RECURSOS CONCURRENTES POR ORDEN DE GOBIERNO**

Clave	Programa	Municipal	Estatad	Federal	Total
01	Programa de Espacios Públicos Municipales	50,361,677.00	-	-	50,361,677.00
02	Programa de Rehabilitación, Modernización y Servicio del Alumbrado Público en el Municipio	81,486,535.00		65,571,285.00	147,057,820.00
03	Programa de Panteones Públicos de la Ciudad de Campeche	5,064,178.00	-	-	5,064,178.00
04	Programa de Mantenimiento Vial	44,625,093.00	-	90,372,367.00	134,997,460.00
05	Programa de Supervisión y Operación de Plantas de Tratamiento de Aguas Residuales del Municipio	19,334,962.00	-	910,000.00	20,244,962.00
06	Programa de Drenaje y Alcantarillado Municipal	29,408,450.00			29,408,450.00
07	Programa Integral de manejo y confinación de residuos	15,740,731.00		132,837,636.00	148,578,367.00
08	Rastro Municipal	15,747,880.00			15,747,880.00
09	Programa de Mercados Municipales	35,803,684.00			35,803,684.00
10	Programa de Obra Pública e Infraestructura Municipal	16,897,604.00		70,143,345.00	87,040,949.00
11	Programa de Gestión del Agua Responsable y Sustentable	283,325,086.00	3,015,642.00	21,093,388.00	307,434,116.00
12	Programa de Atención Ciudadana	15,278,277.00			15,278,277.00
13	Participación Ciudadana Amable	20,265,350.00		54,620,197.00	74,885,547.00
14	Programa de Cultura Física y Deporte	20,363,568.00			20,363,568.00
15	Programa de Atención y Empoderamiento de la Mujer	1,353,170.00		500,000.00	1,853,170.00
16	Programa de Atención a las Juventudes	875,895.00			875,895.00
17	Programa de Inclusión y Equidad a personas en situación de vulnerabilidad	15,014,251.00			15,014,251.00
18	Programa de Acciones Municipales en las Comunidades Rurales	4,029,193.00			4,029,193.00
19	Programa Social de estancias infantiles	300,000.00			300,000.00
20	Capital del Arte	68,643,039.00			68,643,039.00
21	Programa de Atención Integral a la población en situación de vulnerabilidad	31,076,100.40	643,725.00		31,719,825.40
22	Programa de Prevención, Coordinación y Atención de Riesgos y Desastres	11,982,344.00			11,982,344.00
23	Programa de Gobemanza Municipal	111,986,425.00			111,986,425.00
24	Programa de actualización e implementación de Marco Legal para fortalecer el Estado de Derecho en el Municipio de Campeche	12,200,041.75			12,200,041.75
25	Apoyo Administrativo	200,056,106.37	22,282,140.00	4,560,000.00	226,898,246.37
26	Planeación Municipal	9,950,495.00			9,950,495.00
27	Juntas, Agencias y Comisarias	20,468,000.00	9,271,988.00		29,739,988.00
28	Programa de Desarrollo Urbano Municipal, Innovador y Sostenible	11,982,549.00			11,982,549.00
29	Programa de Escrituración y Regularización de Bienes Inmuebles del H. Ayuntamiento	1,179,006.00			1,179,006.00
30	Programa de Actualización Catastral	13,141,193.00			13,141,193.00
31	Programa de Lotes Baldíos y Casas Abandonadas	928,264.00			928,264.00
32	Bienestar Animal Municipal	2,216,763.00			2,216,763.00
33	Programa de Mitigación al cambio climático y protección a los ecosistemas	4,619,192.00			4,619,192.00
34	Programa Protectores Ambientales	5,185,428.00			5,185,428.00
35	Programa de Fomento Económico y Atracción de Inversiones	7,444,532.00			7,444,532.00
36	Programa de Fomento del Desarrollo Turístico	12,311,626.00			12,311,626.00
37	Programa de Emprendimiento	5,723,567.00			5,723,567.00
38	Programa de Mejora Regulatoria	2,216,696.00			2,216,696.00
39	Programa de Cumplimiento de las Obligaciones de Transparencia	4,524,312.00			4,524,312.00

40	Programa de Ordenamiento y Conservación de los Archivos Municipales	4,076,999.00			4,076,999.00
41	Programa de ejercicio y control presupuestario y financiero	40,511,735.99	1,189,929.00	13,297,788.00	54,999,452.99
42	Fortaleciendo Nuestros Ingresos	27,071,698.00			27,071,698.00
43	Zona Federal Marítimo Terrestre (ZOFEMAT)			345,489.00	345,489.00
44	Deuda Pública Municipal	15,759,573.49			15,759,573.49
45	Programa de Verificación y Control	11,159,624.00			11,159,624.00
<b>TOTALES</b>		<b>1,311,690,894.00</b>	<b>36,403,424.00</b>	<b>454,251,495.00</b>	<b>1,802,345,813.00</b>

**ANEXO XIV  
CLASIFICACIÓN GEOGRÁFICA  
CLASIFICACIÓN GEOGRÁFICA**

Municipio de Campeche	\$	1,802,345,813.00
<b>TOTAL DEL PRESUPUESTO</b>	<b>\$</b>	<b>1,802,345,813.00</b>

**ANEXO XV  
7D RESULTADOS DE EGRESOS**

Formato 7 d) Resultados de Egresos - LDF

Municipio de Campeche (a) Resultados de Egresos - LDF					
Concepto (b)	2019 (c)	2020 (c)	2021 (d)	2022	2023
<b>1. Gasto No Etiquetado (1=A+B+C+D+E+F+G+H+I)</b>	<b>1,121,877,889.00</b>	<b>1,248,283,577.00</b>	<b>1,157,470,992.41</b>	<b>1,226,274,882.32</b>	<b>944,792,444.37</b>
A. Servicios Personales	599,146,071.00	542,519,460.00	610,324,147.93	574,308,006.94	452,609,862.27
B. Materiales y Suministros	69,053,670.00	43,139,094.00	30,258,822.04	45,521,349.71	32,114,306.74
C. Servicios Generales	150,040,321.00	169,382,319.00	103,075,561.22	142,742,246.48	111,653,376.32
D. Transferencias, Asignaciones, Subsidios y Otras Ayudas	216,387,518.00	316,315,892.00	375,862,424.90	390,431,481.99	292,727,584.92
E. Bienes Muebles, Inmuebles e Intangibles	3,698,045.00	11,785,361.00	397,492.60	1,321,066.93	798,799.57
F. Inversión Pública	1,985,373.00	104,806,875.00	18,049,623.20	6,957,960.87	133,516.00
G. Inversiones Financieras y Otras Provisiones	0.00	0.00	0.00	0.00	0.00
H. Participaciones y Aportaciones	1,474,073.00	3,377,050.00	330,450.00	1,308,000.00	1,252,450.00
I. Deuda Pública	80,092,818.00	56,957,526.00	19,172,470.52	63,684,769.40	53,502,548.55
<b>2. Gasto Etiquetado (2=A+B+C+D+E+F+G+H+I)</b>	<b>328,740,872.00</b>	<b>381,700,574.00</b>	<b>272,016,447.21</b>	<b>359,161,715.58</b>	<b>223,529,034.50</b>
A. Servicios Personales	0.00	0.00	0.00	0.00	0.00
B. Materiales y Suministros	34,672,022.00	73,387,503.00	28,015,764.97	88,988,909.98	42,179,952.41
C. Servicios Generales	171,794,754.00	166,427,207.00	164,113,727.00	184,497,786.23	144,318,822.72
D. Transferencias, Asignaciones, Subsidios y Otras Ayudas	70,000.00	3,157,991.00	0.00	246,000.00	164,000.00
E. Bienes Muebles, Inmuebles e Intangibles	16,901,423.00	5,321,977.00	0.00	7,383,661.33	2,504,981.33
F. Inversión Pública	86,892,490.00	47,893,060.00	36,979,937.08	48,045,358.04	4,361,278.04
G. Inversiones Financieras y Otras Provisiones	0.00	0.00	0.00	0.00	0.00
H. Participaciones y Aportaciones	223,100.00	0.00	0.00	0.00	0.00
I. Deuda Pública	18,187,083.00	85,512,836.00	42,907,018.16	30,000,000.00	30,000,000.00
<b>3. Total del Resultado de Egresos (3=1+2)</b>	<b>1,450,618,761.00</b>	<b>1,629,984,151.00</b>	<b>1,429,487,439.62</b>	<b>1,585,436,597.90</b>	<b>1,168,321,478.87</b>

ANEXO XVI  
7B PROYECCIONES DE LOS EGRESOS

Formato 7 b) Proyecciones de Egresos - LDF

Municipio de Campeche (a) Proyecciones de Egresos - LDF (PESOS) (CIFRAS NOMINALES)				
Concepto (b)	Año en Cuestión 2024 (de proyecto de presupuesto) (c)	2025 (d)	2026 (d)	2027 (d)
<b>1. Gasto No Etiquetado (1=A+B+C+D+E+F+G+H+I)</b>	<b>1,368,685,494.00</b>	<b>1,477,232,742.72</b>	<b>1,533,047,180.73</b>	<b>1,590,995,950.13</b>
A. Servicios Personales	635,897,411.00	654,974,333.33	674,623,563.33	694,862,270.23
B. Materiales y Suministros	63,298,511.99	65,830,452.47	68,463,670.57	71,202,217.39
C. Servicios Generales	170,831,485.75	177,664,745.18	184,771,334.99	192,162,188.39
D. Transferencias, Asignaciones, Subsidios y Otras Ayudas	480,837,091.77	560,229,378.51	585,913,425.29	612,723,080.10
E. Bienes Muebles, Inmuebles e Intangibles	719,420.00	748,196.80	778,124.67	809,249.66
F. Inversión Pública	0.00	0.00	0.00	0.00
G. Inversiones Financieras y Otras Provisiones	0.00	0.00	0.00	0.00
H. Participaciones y Aportaciones	1,342,000.00	1,395,680.00	1,451,507.20	1,509,567.49
I. Deuda Pública	15,759,573.49	16,389,956.43	17,045,554.69	17,727,376.87
<b>2. Gasto Etiquetado (2=A+B+C+D+E+F+G+H+I)</b>	<b>433,660,319.00</b>	<b>469,154,712.41</b>	<b>491,195,772.55</b>	<b>514,216,721.26</b>
A. Servicios Personales	0.00	0.00	0.00	0.00
B. Materiales y Suministros	142,192,064.00	147,879,746.56	153,794,936.42	159,946,733.88
C. Servicios Generales	214,204,910.00	240,921,087.05	253,832,802.18	267,359,232.07
D. Transferencias, Asignaciones, Subsidios y Otras Ayudas	2,120,000.00	2,204,800.00	2,292,992.00	2,384,711.68
E. Bienes Muebles, Inmuebles e Intangibles	0.00	0.00	0.00	0.00
F. Inversión Pública	75,143,345.00	78,149,078.80	81,275,041.95	84,526,043.63
G. Inversiones Financieras y Otras Provisiones	0.00	0.00	0.00	0.00
H. Participaciones y Aportaciones	0.00	0.00	0.00	0.00
I. Deuda Pública	0.00	0.00	0.00	0.00
<b>3. Total de Egresos Projectados (3 = 1 + 2)</b>	<b>1,802,345,813.00</b>	<b>1,946,387,455.13</b>	<b>2,024,242,953.29</b>	<b>2,105,212,671.39</b>

**ANEXO XVII  
ESTUDIO ACTUARIAL DE LAS PENSIONES**



**GOBIERNO DEL MUNICIPIO  
DE CAMPECHE  
BENEFICIO DE PENSIONES  
POR JUBILACIÓN**

**REPORTE DE LA VALUACIÓN ACTUARIAL  
PARA EFECTOS CONTABLES  
DE CONFORMIDAD CON LOS LINEAMIENTOS ESTABLECIDOS  
EN LA NORMA DE INFORMACIÓN FINANCIERA NIF D-3  
REFERIDA AL 31 DE DICIEMBRE DEL 2020 Y/O  
AL PRIMERO DE ENERO DEL 2021**



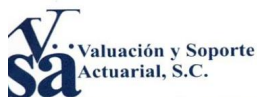

Agosto 30, 2021

**L.E.A. Carlos E. Manuel Rosado Zetina**

Director de Administración

**Gobierno del Municipio de Campeche**

Edificio Campeche Calle 10 entre 61 y 63

Colonia Centro

San Francisco de Campeche, Campeche C.P. 24000

Apreciable L.E.A. Carlos E. Manuel Rosado Zetina:

Agradeciendo la confianza que nos ha brindado, remito a su persona el reporte que contiene la Valuación Actuarial del Estímulo por Jubilación y del Beneficio por Jubilación bajo los lineamientos establecidos en la Norma de Información Financiera NIF D-3, referida al 31 de diciembre del 2020 y/o primero de enero del 2021, para el personal al servicio de:

**Gobierno del Municipio de Campeche**

Este reporte se presenta con el fin de dar cumplimiento a las disposiciones de la Ley de Disciplina Financiera.

Sin más de momento, me despido como su atento y seguro servidor.

Muy atentamente,



L.C. Edgardo Horta Cambranis  
Socio Director



📍 Calle Argentina No. 111 B, interior 1  
Col Santa Ana, C.P. 24050,  
San Fco. de Campeche, Camp.  
☎ 981.14.462.65  
981.14.462.70

✉ hokaevaluadores@gmail.com

Oscar Wilde 5720 Rinconada de los Novelistas Zapopan, Jalisco. C.P. 45027

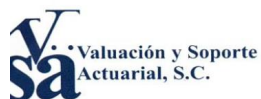

Agosto 30, 2021

**L.E.A. Carlos E. Manuel Rosado Zetina**

Director de Administración

**Gobierno del Municipio de Campeche**

Edificio Campeche Calle 10 entre 61 y 63

Colonia Centro

San Francisco de Campeche, Campeche C.P. 24000

Estimada L.E.A. Carlos E. Manuel Rosado Zetina:

Anexo a la presente se servirá encontrar el reporte que contiene las Valuaciones Actuariales del **Estímulo por Jubilación** y del **Beneficio por Jubilación** bajo los lineamientos establecidos en la Norma de Información Financiera NIF D-3, referidas al 31 de diciembre del 2020 y/o primero de enero del 2021, para el personal al servicio de:

**Gobierno del Municipio de Campeche**

El reporte anexo contiene:

- a) El monto del **(Pasivo)/Activo Neto por Beneficios Definidos** que la Empresa debe registrar contablemente al 31 de diciembre del 2020 para ambas obligaciones.
- b) El monto del **Costo Neto del Periodo** que la Empresa deberá provisionar para el período primero de enero – 31 de diciembre del 2021 para ambas obligaciones.
- c) Situación financiera de las obligaciones laborales derivadas de cada Plan,
- d) Estadísticas del personal valuado.

Sin más por el momento, agradecemos nuevamente la confianza depositada en nuestra firma.

Quedamos a sus apreciables órdenes para analizar en forma detallada el contenido del reporte anexo.

Atentamente,

Act. y M. en F.  Martín Octavio Robles Byerly  
Actuario Certificado en Pasivos Laborales Contingentes No. 058-1763977

  
Calle Argentina No. 113 B, interior D  
Col Santa Ana, C.P. 24050,  
San Fco. de Campeche, Camp.  
981.14.462.65  
981.14.462.70  
hokaevaluadores@gmail.com

Oscar Wilde 5720 Rinconada de los Novelistas Zapopan, Jalisco. C.P. 45027



## CONTENIDO

	Página
<b>A - INTRODUCCIÓN</b>	2
<b>B - RESULTADOS DE LA VALUACIÓN ACTUARIAL AL PRIMERO DE ENERO DEL 2020</b>	
B.1 - Reconciliación Actuarial del (Pasivo)/Activo Neto por Beneficios Definidos	6
B.2 - Cálculo del Costo Neto del Período Enero 1 - Diciembre 31, 2020	7
<b>C - RESULTADOS DE LA VALUACIÓN ACTUARIAL AL 31 DE DICIEMBRE DEL 2020</b>	
C.1 - Reconocimiento Contable del (Pasivo)/Activo Neto por Beneficios Definidos	8
C.2 - Reconciliación Actuarial del (Pasivo)/Activo Neto por Beneficios Definidos	9
C.3 - Cálculo de la Ganancia/(Pérdida) Actuarial al 31 de diciembre del 2020	10
C.4 - Información a Revelar en los Estados Financieros al 31 de diciembre del 2020	12
<b>D - RESULTADOS DE LA VALUACIÓN ACTUARIAL AL PRIMERO DE ENERO DEL 2021</b>	
D.1 - Cálculo del Costo Neto del Período Enero 1 - Diciembre 31, 2021	13
D.2 - Comportamiento Estimado del Reconocimiento Contable del (Pasivo)/Activo Neto por Beneficios Definidos para el periodo Enero 1 - Diciembre 31, 2021 (incluye Jubilados)	
D.3 - Comportamiento Estimado de la Reconciliación Actuarial del (Pasivo)/Activo Neto por Beneficios Definidos para el periodo Enero 1 - Diciembre 31, 2021	15
<b>E - ESTADÍSTICAS DE LA POBLACIÓN EN ESTUDIO</b>	16
<b>F - MÉTODO DE FINANCIAMIENTO E HIPÓTESIS ACTUARIALES</b>	20
<b>G - CERTIFICACIÓN ACTUARIAL</b>	22
<b>H - BENEFICIO VALUADO</b>	23
<b>I - COMENTARIO ACTUARIAL</b>	24



## A - INTRODUCCIÓN

El presente reporte contiene la Valuación Actuarial del **Beneficio de Pensión por Jubilación** para el personal al servicio de:

**Gobierno del Municipio de Campeche**

La Valuación Actuarial ha sido realizada de conformidad con los lineamientos establecidos en la Norma de Información Financiera NIF D-3 "Beneficios a los Empleados" emitida por el Consejo Mexicano para la Investigación y Desarrollo de Normas de Información Financiera (CINIF) y cuya observancia es obligatoria a partir de los estados financieros elaborados para los periodos contables que se inician el primero de enero del 2016.

Las disposiciones contenidas en la NIF D-3, tienen como objetivo establecer:

- a) Las bases para cuantificar el monto del pasivo derivado de beneficios a los empleados,
- b) Las bases para cuantificar el Costo Neto del Periodo de los beneficios a los empleados,
- c) Las reglas de reconocimiento y revelación contable de los beneficios que las entidades otorgan a sus empleados así como otras provisiones relativas.

De acuerdo con la NIF D-3, los "Beneficios a los Empleados" son aquellos otorgados al personal que incluyen toda clase de remuneraciones que se devengan a favor del empleado y/o sus beneficiarios a cambio de los servicios recibidos del empleado. Estas remuneraciones se clasifican en:

- beneficios directos a corto plazo,
- beneficios directos a largo plazo,
- beneficios por terminación, y
- beneficios post-empleo.

De conformidad con la NIF D-3, el **Beneficio de Pensión por Jubilación** debe considerarse como:

a) Un Beneficio Post-Empleo: debido a que es una remuneración acumulativa que genera beneficios futuros a los empleados que ofrece la entidad (por requerimiento legal) a cambio de los servicios actuales del empleado, cuyo derecho se otorga al empleado durante su relación laboral y se adquieren por el empleado y/o sus beneficiarios, al momento del retiro de la entidad y/o al alcanzar la edad de jubilación o retiro u otra condición de elegibilidad. Por otro lado, es un acuerdo formal (por requerimiento legal) en los que una entidad se compromete a suministrar beneficios a uno o más empleados tras la terminación de su periodo de empleo.

b) Un Beneficio Definido: debido a que es un plan en los que la responsabilidad de la entidad termina hasta la liquidación de los beneficios y cuyos montos se determinan con base en una fórmula o un esquema establecido en el mismo plan de beneficios.

Finalmente, la NIF D-3 recomienda la aplicación de tasas nominales en los cálculos actuariales.

El presente reporte tiene como finalidad dar cumplimiento a las disposiciones contables y financieras de la NIF D-3, consecuentemente, los resultados que se muestran dentro del mismo no deben utilizarse como método de financiamiento o para crear y/o incrementar los Activos del Plan.

**Definiciones.**

**Obligación por Beneficios Definidos (OBD).** Este pasivo representa el valor presente actuarial del total de los beneficios devengados de acuerdo con los años de servicio prestados en el periodo presente y en los anteriores que la entidad espera pagar al empleado o a sus beneficiarios para liquidar las obligaciones correspondientes a los planes de beneficio definido considerando su probabilidad de pago. En el cálculo del valor presente actuarial de las obligaciones se consideran los pagos probables con independencia de si existirán o no aportaciones al plan. Se calcula con base en los servicios prestados con sueldo proyectados o en el costo futuro de otros beneficios en los términos de cada plan, a una fecha determinada.

**Obligación por Beneficios Adquiridos (OBA).** Este pasivo representa el valor presente actuarial de los beneficios de la OBD que han dejado de ser incierta, por lo que los empleados ya tienen derecho a recibirlos, en el presente o en el futuro, al haber cumplido con las condiciones establecidas en el plan de beneficio definido y no están condicionados por una relación de trabajo en el futuro, por lo cual son irrevocables. Se calcula con base en los servicios prestados con sueldos proyectados o en el costo futuro de otros beneficios, en los términos de cada plan de beneficios.

**(Pasivo)/Activo Neto por Beneficios Definidos.** La obligación por beneficios definidos más los activos del plan se denomina (Pasivo) Neto por Beneficios Definidos. En caso de que el saldo anterior fuera deudor, se denomina Activo Neto por Beneficios Definidos, el cual representa un pago anticipado de los beneficios.

**Activos del Plan.** Son los recursos que han sido específicamente destinados para cubrir los beneficios a los empleados. Son activos restringidos en un fideicomiso, en pólizas de seguros calificables o de otra forma segregados para que sólo puedan ser utilizados para el pago de obligaciones post-empleo y, en algunos casos, para el pago de beneficios directos a largo plazo.

**Costo Neto del Periodo.** Este concepto se integra de los siguientes conceptos:

- a) Costo Laboral del Servicio Actual
- b) Interés Neto sobre el (Pasivo)/Activo Neto por Beneficios Definidos
- c) Reciclaje de las remediciones del (Pasivo)/Activo Neto por Beneficios Definidos.



**Costo Laboral del Servicio Actual.** Representa el costo del periodo de beneficios al empleado por haber cumplido un año de más de vida laboral con base en los planes de beneficios.

**Interés Neto sobre el (Pasivo)/Activo Neto por Beneficios Definidos.** Es el cambio estimado durante el periodo en el (Pasivo)/Activo Neto por Beneficios Definidos que surge en el valor del dinero por el paso del tiempo, e incluye los costos por interés de la OBD y el ingreso por intereses de los Activos del Plan, en el caso de que existan fondos específicos o cualquier derecho de reembolso con el fin de cubrir los beneficios.

**Servicio Pasado.** Es el que se deriva del valor presente de la obligación por beneficios definidos que se otorgan al empleado por servicios prestados en periodos anteriores, el cual se origina al momento en que se estableció el plan de beneficios, por introducción de un nuevo plan de beneficios o por modificaciones subsecuentes a dicho plan de beneficios y/o por el reconocimiento retroactivo de beneficios a empleados después de establecido el plan por el traspaso de personal entre entidades con reconocimiento de antigüedad.

**Ganancias o pérdidas actuariales.** Resultan de: a) cambios a los supuestos utilizados para calcular la obligación por beneficios definidos, principalmente en las hipótesis demográficas, además de cambios a la vida laboral remanente o a los supuestos sobre los que se determina la obligación por beneficios definidos (siempre y cuando no se trate de reducciones que modifiquen la obligación de manera sustancial); así como, b) ajustes que resulten por la valuación de activos del plan conforme a las NIF particulares y por la cuantificación de su rendimiento estimado de acuerdo con una tasa esperada.

**Sumario de Resultados al 31 de Diciembre del 2020**

Concepto		Pensión por Jubilación
Obligación por Beneficios Definidos (OBD)		(\$1,548,946,848.00)

Concepto		Pensión por Jubilación
a. (Pasivo)/Activo Neto por Beneficios Definidos		(\$1,548,946,848.00)
b. Servicio Pasado reconocido en Utilidades Retenidas		\$0.00
c. Remediciones del (Pasivo)/Activo Neto por Beneficios Definidos a través de Otro Resultado Integral (ORI)		\$0.00

Concepto		Pensión por Jubilación
Costo Neto del Período 2021		(\$121,481,802.00)
Pago Estimado de Beneficios durante 2021		\$68,034,288.00





**B - RESULTADOS DE LA VALUACIÓN ACTUARIAL  
AL PRIMERO DE ENERO DEL 2020**

<b>B.1 - Reconciliación Actuarial del (Pasivo)/Activo Neto por Beneficios Definidos</b>			
	<b>Valores Calculados al 01/01/2020</b>		
		<b>Pensión por Jubilación</b>	
a. Activos del Plan		\$0.00	
b. Obligación por Beneficios Definidos, OBD		(\$1,380,190,315.00)	
c. (Pasivo)/Activo Neto por Beneficios Definidos ( a + b )		(\$1,380,190,315.00)	
<b>Elementos Adicionales - Afectación a Capital</b>			
a. Servicio Pasado reconocido en Utilidades Retenidas durante 2016		\$0.00	
b. Remediciones del (Pasivo)/Activo Neto por Beneficios Definidos a través de Otro Resultado Integral (ORI)		\$0.00	





<b>B.2 - Calculo del Costo Neto del Período</b>			
<b>Enero 1 - Diciembre 31, 2020</b>			
		<b>Pensión por Jubilación</b>	
a. Costo Laboral por Servicio Actual		(\$28,458,232.00)	
b. Interés Neto sobre el (Pasivo)/Activo Neto por Beneficios Definidos		(\$95,874,983.00)	
c. Reciclaje de Remedaciones del (Pasivo)/Activo Neto por Beneficios Definidos		\$0.00	
d. Costo Neto del Período, con cargo/(abono) a la reserva contable, ( a + b + c )		(\$124,333,215.00)	

  
7



**C - RESULTADOS DE LA VALUACIÓN ACTUARIAL  
AL 31 DE DICIEMBRE DEL 2020**

<b>C.1 - Reconocimiento Contable del (Pasivo)/Activo Neto por Beneficios Definidos</b>			
		<b>Pensión por Jubilación</b>	
a.1. Reserva Contable registrada al 31/dic/2019 - 01/ene/2020		(\$1,380,190,315.00)	
a.2. Servicio Pasado reconocido en Utilidades Retenidas durante 2016		\$0.00	
a.3. Saldo Acumulado de las (pérdidas)/ganancias actuariales en ORI a inicios de 2020		\$0.00	
a.4. (Pasivo)/Activo Neto por Beneficios Definidos ( a.1 + a.2 - a.3 )		(\$1,380,190,315.00)	
b.1. Costo Neto del Período para Año Fiscal 2020		(\$124,333,215.00)	
b.2. Ajuste al Costo Neto del Período 2020		(\$44,423,318.00)	
c. Pago de Beneficios con cargo a la reserva contable durante el Año Fiscal 2020		\$0.00	
d. Aportación para Incrementar los Activos del Plan durante el Año Fiscal 2020		\$0.00	
e.1. Reserva Contable y Saldo Acumulado ORI al 31/dic/2020 - 01/ene/2021 ( a.4 + b.1 + b.2 + c + d )		(\$1,548,946,848.00)	
e.2. Saldo Acumulado Ganancia/(Pérdida) Actuarial en ORI al cierre del 2020		\$0.00	
e.3. (Pasivo)/Activo Neto por Beneficios Definidos al 31/dic/2020 - 01/ene/2021 ( e.1 + e.2 )		(\$1,548,946,848.00)	

*[Handwritten signature]*



C.2 - Reconciliación Actuarial del (Pasivo)/Activo Neto por Beneficios Definidos		
<b>Pensión por Jubilación</b>	<b>Valores Calculados al 01/01/2020</b>	<b>Valores Calculados al 31/12/2020 y/o 01/01/2021</b>
a. Activos del Plan	\$0.00	\$0.00
b. Obligación por Beneficios Definidos, OBD	(\$1,380,190,315.00)	(\$1,548,946,848.00)
c. (Pasivo)/Activo Neto por Beneficios Definidos ( a + b )	(\$1,380,190,315.00)	(\$1,548,946,848.00)
<b>Elementos Adicionales - Afectación a Capital</b>	<b>Valores Calculados al 01/01/2020</b>	<b>Valores Calculados al 31/12/2020 y/o 01/01/2021</b>
a. Servicio Pasado reconocido en utilidades retenidas		
Pensión por Jubilación	\$0.00	\$0.00
b. Remediciones del (Pasivo)/Activo Neto por Beneficios Definidos a través de Otro Resultado Integral (ORI)		
Pensión por Jubilación	\$0.00	\$0.00

Variación Anual de la Obligación por Beneficios Definidos, OBD:

Pensión por Jubilación

12.23%

9



<b>C.3 - Cálculo de la Ganancia/(Pérdida) Actuarial al 31 de Diciembre del 2020</b>	
<b>Pensión por Jubilación</b>	
a. Obligación por Beneficios Definidos calculada al 31 de diciembre del 2020	(\$1,548,946,848.00)
b. Obligación por Beneficios Definidos estimada al 31 de diciembre del 2020	(\$1,437,260,414.00)
c. Activos del Plan estimados al 31 de diciembre del 2020	\$0.00
d. Activos del Plan al 31 de diciembre del 2020	\$0.00
e. Remediciones del (Pasivo)/Activo Neto por Beneficios Definidos al primero de enero del 2020	\$0.00
f. Reciclaje de las Remediciones del (Pasivo)/Activo Neto por Beneficios Definidos calculado al primero de enero del 2020	\$0.00
g. Elementos Adicionales que intervienen en el cálculo de la Ganancia/(Pérdida) Actuarial al 31 de diciembre del 2020:	
g.1. Pago Estimado de Beneficios con cargo a la reserva contable 2020	\$67,263,116.00
g.2. Pago de Beneficios con cargo a la reserva contable 2020	\$0.00
g.3. Aportación Efectuada para Incrementar los Activos del Plan 2020	\$0.00
g.4. Aportación Calculada para Incrementar los Activos del Plan 2020	\$0.00
g.5. Total, ( g.1. - g.2. + g.3. - g.4. )	\$67,263,116.00
h. Ganancia/(Pérdida) Actuarial generada durante el primero de enero al 31 de diciembre del 2020 ( a - b - c + d + g.5 )	(\$44,423,318.00)
i. Ganancia/(Pérdida) Actuarial al 31 de diciembre del 2020, ( h + e - f ) Ajuste al Costo Neto del Periodo 2020	(\$44,423,318.00)



<b>C.4 - Información a Revelar en los Estados Financieros al 31 de Diciembre del 2020</b>		
		<b>Pensión por Jubilación</b>
a. Obligación por Beneficios Adquiridos, OBA		\$0.00
b. Obligación por Beneficios Definidos, OBD		(\$1,548,946,848.00)
c. Activos del Plan		\$0.00
d. Ganancia/(Pérdida) Actuarial, Remediciones		\$0.00
e. (Pasivo)/Activo Neto por Beneficios Definidos		(\$1,548,946,848.00)
f. Costo Neto del Período 2020, ( Cuadro C.1, b.1 + b.2 )		(\$168,756,533.00)
g. Pagos con cargo a la reserva durante 2020		\$0.00
h. Contribuciones al fondo durante 2020		\$0.00
		al 31/12/2020
i. Hipótesis Actuariales Financieras:		
i.1. Tasa de Descuento utilizada 2020		6.00%
i.2. Tasa de Incremento Salarial utilizada 2020		3.90%
i.3. Rendimiento de los Activos del Plan, a largo Plazo 2020		0.00%

Los cálculos fueron efectuados por actuarios independientes.



**D - RESULTADOS DE LA VALUACIÓN  
AL PRIMERO DE ENERO DEL 2021**

<b>D.1 - Calculo del Costo Neto del Período Enero 1 - Diciembre 31, 2021</b>			
		<b>Pensión por Jubilación</b>	
a. Costo Laboral por Servicio Actual		(\$30,586,020.00)	
b. Interés Neto sobre el (Pasivo)/Activo Neto por Beneficios Definidos		(\$90,895,782.00)	
c. Reciclaje de Remediciones del (Pasivo)/Activo Neto por Beneficios Definidos		\$0.00	
d. Costo Neto del Período, con cargo/(abono) a la reserva contable, ( a + b + c )		(\$121,481,802.00)	

*Handwritten signature*

*Handwritten signature*



<b>D.2. - Comportamiento Estimado del Reconocimiento Contable del (Pasivo)/Activo Neto por Beneficios Definidos para el período Enero 1 - Diciembre 31, 2021 *</b>			
		<b>Beneficio por Jubilación</b>	
a.1. Reserva Contable y Saldo Acumulado ORI al 31/dic/2020 - 01/ene/2021		(\$1,548,946,848.00)	
a.2. Remediciones del (Pasivo)/Activo Neto por Beneficios Definidos a través de Otro Resultado Integral (ORI) al 31/dic/2020 - 01/ene/2021		\$0.00	
a.3. (Pasivo)/Activo Neto por Beneficios Definidos al 31/dic/2020 - 01/ene/2021, ( a.1 + a.2 )		(\$1,548,946,848.00)	
b. Costo Neto del Periodo para el Año Fiscal 2021		(\$121,481,802.00)	
c. Pago Esperado de Beneficios con cargo a la reserva contable durante el Año Fiscal 2021		\$68,034,288.00	
d. Aportación para Incrementar los Activos del Plan durante el Año Fiscal 2021		\$0.00	
e.1. (Pasivo)/Activo Neto por Beneficios Definidos al 31 de diciembre del 2021, ( a.3 + b + c + d )		(\$1,602,394,362.00)	
e.2. Reciclaje Ganancia/(Pérdida) Actuarial 2021 (provisional)		\$0.00	
e.3. (Pasivo)/Activo Neto por Beneficios Definidos al 31/dic/2021 - 01/ene/2022 ( e.1 + e.2 )		(\$1,602,394,362.00)	

\* El presente cuadro se muestra únicamente para efectos ilustrativos. No debe utilizarse para fines contables. El reconocimiento contable definitivo del (Pasivo)/Activo Neto por Beneficios Definidos correspondiente al ejercicio fiscal 2021 debe considerar las remediciones del (Pasivo)/Activo Neto por Beneficios Definidos y el comportamiento real de los pagos de beneficios durante el período comprendido entre el primero de enero al 31 de diciembre del 2021.



D.3. - Comportamiento Estimado de la Reconciliación Actuarial del (Pasivo)/Activo Neto por Beneficios Definidos para el período Enero 1 - Diciembre 31, 2021		
<b>Pensión por Jubilación</b>	<b>Valores Calculados al 31/12/2020 y/o 01/01/2021</b>	<b>Valores Estimados al 31/12/2021 *</b>
a. Activos del Plan	\$0.00	\$0.00
b. Obligación por Beneficios Definidos, OBD	(\$1,548,946,848.00)	(\$1,602,394,362.00)
c. (Pasivo)/Activo Neto por Beneficios Definidos ( a + b )	(\$1,548,946,848.00)	(\$1,602,394,362.00)
<b>Elementos Adicionales - Afectación a Capital</b>	<b>Valores Calculados al 31/12/2020 y/o 01/01/2021</b>	<b>Valores Estimados al 31/12/2021 *</b>
a. Servicio Pasado reconocido en utilidades retenidas		
Pensión por Jubilación	\$0.00	\$0.00
b. Remediciones del (Pasivo)/Activo Neto por Beneficios Definidos a través de Otro Resultado Integral (ORI)		
Pensión por Jubilación	\$0.00	\$0.00

\* Las cifras contenidas en esta columna se muestran únicamente para efectos ilustrativos. No deben utilizarse para fines contables. El reconocimiento contable definitivo del (Pasivo)/Activo Neto por Beneficios Definidos correspondiente al ejercicio fiscal 2021 debe considerar las remediciones del (Pasivo)/Activo Neto por Beneficios Definidos y el comportamiento real de los pagos de beneficios durante el periodo comprendido entre el primero de enero al 31 de diciembre del 2021.





**E - ESTADÍSTICAS DE LA POBLACIÓN EN ESTUDIO**  
**AL 31/DIC/2020 - 01/ENE/2021**

a. Número de Empleados	1,345
b. Edad Promedio	50.96 Años
c. Antigüedad Promedio	22.15 Años
d. Nómina Anual	\$210,923,843.00
e. Sueldo Mensual Promedio	\$13,068.39
f. Pago Esperado de Beneficios:	\$68,034,288.00
g. Aportación para Incrementar los Activos del Plan:	\$0.00
h. Vida Laboral Promedio Remanente	13.748 Años

Información Adicional:	
Número de Jubilados y/o Pensionados	675
Edad Promedio	69.30 Años
Nómina Anual	\$66,819,794.00

Número de Jubilados y/o Pensionados en trámite	96
Edad Promedio	63.97 Años
Nómina Anual	\$7,916,732.00



Distribución de la Población en Estudio por Edad y Antigüedad														
Edad	Antigüedad												Total	%
	0	1	2	3	4	5-9	10-14	15-19	20-24	25-29	30-34	35- +		
00-14													0	0.00%
15-19													0	0.00%
20-24													0	0.00%
25-29					1	6							7	0.52%
30-34					2	19	11	2					34	2.53%
35-39			1	2		18	28	27	12				88	6.54%
40-44				1		21	17	56	66	15			176	13.09%
45-49					1	21	29	70	78	133	24		356	26.47%
50-54						8	17	44	57	99	62	12	299	22.23%
55-59						8	4	26	53	54	40	8	193	14.35%
60-64						1	8	27	29	36	8	2	111	8.25%
65- +						5	5	22	16	25	7	1	81	6.02%
Total	0	0	1	3	4	107	119	274	311	362	141	23	1,345	100.00%
%	0.00%	0.00%	0.07%	0.22%	0.30%	7.96%	8.85%	20.37%	23.12%	26.91%	10.48%	1.71%	100.00%	

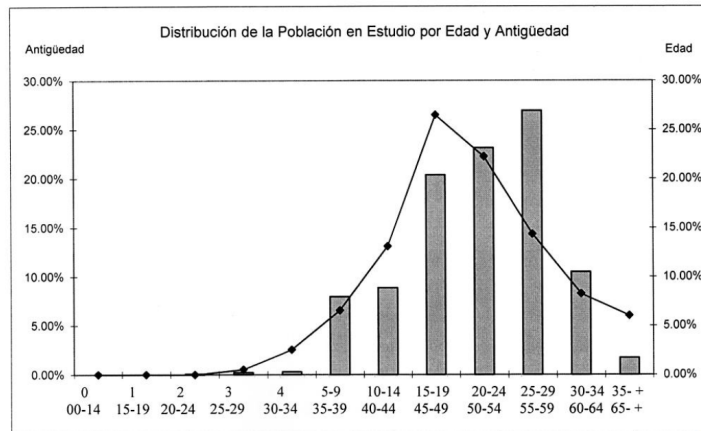



Distribución de la Nómina Anual de acuerdo con la Edad y Antigüedad de la Población en Estudio (cantidades en miles de pesos)													
Edad	Antigüedad												
	0	1	2	3	4	5-9	10-14	15-19	20-24	25-29	30-34	35- +	Total
00-14													0
15-19													0
20-24													0
25-29					76	455							531
30-34					132	1,844	1,402	337					3,715
35-39			50	148		2,011	3,644	4,154	2,375				12,382
40-44				51		2,185	2,417	8,183	12,053	2,618			27,507
45-49					66	2,102	3,495	10,189	13,597	23,876	4,667		57,992
50-54						963	1,892	6,009	9,726	17,938	11,823	2,098	50,449
55-59						973	326	3,399	8,604	8,773	6,895	1,458	30,428
60-64						77	914	3,776	4,613	5,694	1,129	162	16,365
65- +						544	596	2,710	2,525	3,662	1,444	73	11,554
Total	0	0	50	199	274	11,154	14,686	38,757	53,493	62,561	25,958	3,791	210,923
%	0.00%	0.00%	0.02%	0.09%	0.13%	5.29%	6.96%	18.37%	25.36%	29.66%	12.31%	1.80%	100.00%

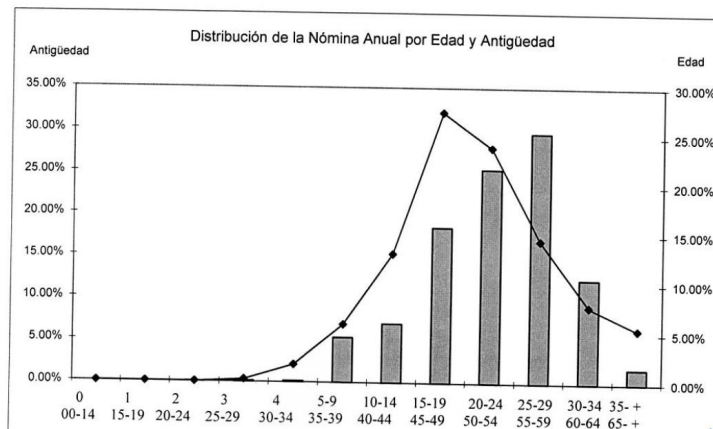



Variación Anual en las Estadísticas de la Población en Estudio			
	31/12/2019 y/o 01/01/2020	31/12/2020 y/o 01/01/2021	Variación
a. Número de Empleados	1,345	1,345	0.00%
b. Edad Promedio	49.96	50.96	2.00%
c. Antigüedad Promedio	21.15	22.15	4.73%
d. Nómina Anual	\$210,923,843.00	\$210,923,843.00	0.00%
e. Sueldo Mensual Promedio	\$13,068.39	\$13,068.39	0.00%
f. Pago Esperado de Beneficios:	\$67,263,116.00	\$68,034,288.00	1.15%
g. Aportación para Incrementar los Activos del Plan:	\$0.00	\$0.00	.-
h. Vida Laboral Promedio Remanente	14.306	13.748	(3.90%)

*[Handwritten signature]*



## F - MÉTODO DE FINANCIAMIENTO E HIPÓTESIS ACTUARIALES

### Método de Financiamiento.

#### Método Actuarial de Costeo de Crédito Unitario Proyectado.

Bajo este método los beneficios del Plan se determinan considerando el valor presente para cada uno de los años futuros de servicios, considerando para el efecto el período de servicios prestados a la fecha de valuación y la proyección anual de sueldos. El resultado obtenido muestra el monto de la obligación devengada a la fecha de la valuación.

### Hipótesis Actuariales

#### Demográficas

##### Mortalidad: **CNSF 2000-I**

Se establece la Tabla de Mortalidad citada en virtud de que su aplicación refleja una medición razonable del evento.

##### Invalidez: **Hunter's**

La construcción de esta Tabla de Invalidez se considera confiable para medir este evento.

##### Rotación: **Experiencia Mexicana**

Se establece la Tabla de Rotación citada en virtud de que su aplicación refleja una medición razonable del evento.

##### Jubilación: Valores de experiencia propia de **Valuación y Soporte Actuarial, S.C.**

#### Ejemplos:

Edad	Mortalidad	Invalidez	Rotación
20	0.0718%	0.0515%	24.0000%
30	0.1508%	0.0561%	13.6000%
40	0.3166%	0.0832%	6.9000%
50	0.6637%	0.1696%	1.1000%
60	1.3860%	0.5402%	0.0000%

Edad	Jubilación
60	1.0000%
61	5.0000%
62	12.0000%
63	19.0000%
64	23.0000%
65	100.0000%



**Financieras**

Tasa de descuento al 31/12/2019 - 01/01/2020	7.12% Nominal Anual Compuesta
al 31/12/2020 - 01/01/2021	6.00% Nominal Anual Compuesta
Incremento Salarial (incluye carrera salarial) al 31/12/2019 - 01/01/2020	4.55% Nominal Anual Compuesta
al 31/12/2020 - 01/01/2021	3.90% Nominal Anual Compuesta
Incremento al Salario Mínimo al 31/12/2019 - 01/01/2020	4.55% Nominal Anual Compuesta
al 31/12/2020 - 01/01/2021	3.90% Nominal Anual Compuesta
Tasa de Rendimiento de los Activos al 31/12/2019 - 01/01/2020	0.00% Nominal Anual Compuesta
al 31/12/2020 - 01/01/2021	0.00% Nominal Anual Compuesta
Tasa de Inflación: al 31/12/2019 - 01/01/2020	2.83% Anual
al 31/12/2020 - 01/01/2021	3.15% Anual
Estimada en 2021:	3.50% Anual
A largo Plazo:	3.50% Anual
Salario Mínimo Diario	Cierre 2019 \$102.68 diarios Cierre 2020 \$123.22 diarios
Unidad de Medida y Actualización, UMA	\$84.49 diarios \$86.88 diarios

La Tasa de Descuento es considerada de largo plazo y toma como referencia la tasa de mercado de los bonos emitidos por el gobierno a la fecha de valuación (con una variación de  $\pm 0.5$  puntos porcentuales) y utilizando una curva de retorno. La moneda y el plazo son coherentes con la estimación de pago de las obligaciones y con el entorno económico en el que opera la entidad.

La Tasa de Incremento Salarial considera la Tasa de Inflación a largo plazo conjuntamente con una tasa real anual equivalente al 0.39%.

El incremento salarial que refiere la Empresa para el paso 2020-2021 es del: N/A Nominal

Duración de la Obligación:

Beneficio Jubilación

4.8622 años

20



### G - CERTIFICACIÓN ACTUARIAL

El presente reporte contiene la Valuación Actuarial del **Beneficio de Pensión por Jubilación** para el personal al servicio de:

**Gobierno del Municipio de Campeche**

La Valuación Actuarial está referida al 31 de diciembre del 2020 y/o primero de enero del 2021 y ha sido preparada de acuerdo con los lineamientos establecidos en la Norma de Información Financiera NIF D-3 "Beneficios a los Empleados", emitida por el Consejo Mexicano para la Investigación y Desarrollo de Normas de Información Financiera (CINIF).

El método de financiamiento y las hipótesis actuariales utilizadas en la presente valuación cumplen con los principios y prácticas actuariales generalmente aceptadas de acuerdo con las disposiciones emitidas en el Boletín de Observancia Obligatoria para la Valuación de Pasivos Contingentes y a las Guías Actuariales 1 y 2 del Colegio Nacional de Actuarios, A.C. y de la Asociación Mexicana de Actuarios Consultores, A.C.

Los supuestos utilizados en esta Valuación Actuarial permiten estimar, de manera razonable, el valor presente del monto de las obligaciones derivadas del Plan conjuntamente con el comportamiento esperado de eventos futuros que afectan directamente al mismo.

Para la elaboración de este reporte nos hemos basado en la información de personal y financiera proporcionada por

**Gobierno del Municipio de Campeche**

el 20 de agosto del 2021 para la elaborar las Valuaciones Actuariales al 31/diciembre/2020, sin embargo, la misma no ha sido auditada por **Valución y Soporte Actuarial, S.C.**

El análisis que hemos efectuado a la misma nos permite suponer que es confiable y/o viable para los propósitos requeridos en la determinación de las obligaciones valuadas.

La Valuación Actuarial contenida en este reporte ha sido preparada, revisada y certificada por el suscrito, haciendo constar que cuenta con el Registro de Actuario Certificado en Pasivos Laborales Contingentes Número 058-1763977 otorgado por el Colegio Nacional de Actuarios, A.C.

Act. y M. en P. Martín Octavio Robles Byerly

Actuario Certificado en Pasivos Laborales Contingentes No. 058-1763977  
Registro CONSAR: CNSAR/VJ/DGNC/RA/114/2018

Agosto 30, 2021





## H - BENEFICIO VALUADO

**a. Fecha de Adopción de la NIF D-3:** Primero de Enero del 2020.

**b. Fecha de Aniversario:** Primero de Enero de cada año.

**c. Requisitos de Elegibilidad:** Todos los empleados sindicalizados de planta al servicio del Municipio.

**d. Estructura de la Obligación:**

De conformidad con el documento denominado CONDICIONES GENERALES DE TRABAJO, en su Capítulo XVII. DE LAS PENSIONES, se establecen los siguientes lineamientos:

Art. 110. El Municipio garantizará, en términos de lo establecido por la fracción VIII del art. 35 de las presentes Condiciones Generales de Trabajo, que todo trabajador tenga derecho a las siguientes pensiones:

a) Voluntaria. Consistente en el 100% de todas sus percepciones, al contar el trabajador con 30 años de servicios; y 28 años de servicio tratándose de mujeres. En el caso que el trabajador no cuente con los 60 años de vida, el Gobierno Municipal, seguirá aportando la cuota de seguridad social hasta que los cumpla.

b) Necesaria. Si el trabajador así lo desea y cuenta con: 55 años de edad y 15 años de servicio como mínimo, en los términos y condiciones establecidos en la Ley de Seguridad y Servicios Sociales de los Trabajadores del Estado de Campeche.

c) Por Accidente de Trabajo o Enfermedad Profesional, que incapacite totalmente al trabajador. Consistente en el 100% de todas sus percepciones, debiendo acreditar el trabajador tal condición mediante la exhibición del dictamen que en tal sentido emita la institución de seguridad social correspondiente.

d) Por Inhabilitación (Invalidez) por causas ajenas al servicio, o por enfermedad general, en términos de la Ley de Seguridad y Servicios Sociales de los Trabajadores del Estado de Campeche, así como de conformidad con los acuerdos sindicales (pliegos petitorios) depositados y sancionados por el Tribunal de Conciliación y Arbitraje del Estado de Campeche.

e) Pensión por Viudez y Orfandad, correspondiente a los legítimos beneficiarios del trabajador fallecido que así lo crediten, en términos de la Ley de Seguridad Social.

Art. 111. El Municipio garantizará que las pensiones, a las que tenga derecho el trabajador y/o beneficiarios, se fijen en estricto apego y cumplimiento a lo establecido en los acuerdos sindicales (pliegos petitorios), depositados y sancionados por el Tribunal de Conciliación y Arbitraje del Estado de Campeche.

Art. 112. A efecto de brindar certeza y seguridad jurídica a los trabajadores o beneficiarios, el proceso para la determinación y otorgamiento de las pensiones se ajustará a lo establecido en las presentes condiciones, así como de los lineamientos administrativos establecidos por el H. Cabild<sup>o</sup> del Municipio de Campeche, manual de operaciones y demás ordenamientos relativos.





## I - COMENTARIO ACTUARIAL

El presente reporte contiene la Valuación Actuarial del **Beneficio de Pensión por Jubilación** para el personal al servicio de **Gobierno del Municipio de Campeche**

La Valuación Actuarial está referida al 31 de diciembre del 2020 y/o primero de enero del 2021 y ha sido realizada bajo los lineamientos establecidos en la Norma de Información Financiera NIF D-3 "Beneficios a los Empleados".

El método actuarial de costeo y las hipótesis actuariales utilizadas en esta valuación se describen en la Sección F.

De acuerdo con los resultados de la presente valuación, las reservas contables que deben quedar registradas al 31 de diciembre del 2020 son las siguientes:

Beneficio por Jubilación: (\$1,548,946,848.00) a registrarse como un pasivo .

Para llegar a las cantidades antes mencionadas, el Capital Contable se ha visto afectado durante 2016, específicamente en la partida de Utilidades Retenidas, de acuerdo a lo siguiente:

Beneficio por Jubilación: \$0.00

De manera adicional, se debe afectar el Capital Contable, específicamente la partida denominada "Otro Resultado Integral, ORI" por motivo de las ganancias/(pérdidas) actuariales 2020, por:

Beneficio por Jubilación: \$0.00 a registrarse como una ganancia actuarial.

En la determinación del monto de la reserva al cierre del ejercicio fiscal 2020, se considera que se presentaron pagos por concepto de ambas obligaciones por las siguientes cantidades:

Beneficio por Jubilación: \$0.00

Por otro lado, en virtud de que la Norma de Información Financiera NIF D-3 sugiere reconocer la Ganancia/(Pérdida) Actuarial generada al final de cada año, el Costo Neto del Periodo 2020 presenta los siguientes ajustes:

Beneficio por Jubilación: (\$44,423,318.00) a registrarse como una pérdida



El monto del pasivo acumulado - Obligación por Beneficios Definidos - al 31 de diciembre del 2020 asciende a la cantidad de \$1,548,946,848.00

La aplicación de esta normatividad refiere que el monto de la provisión contable - Costo Neto del Período - correspondiente a cada obligación durante el ejercicio fiscal 2021 asciende a las siguientes partidas:

Beneficio por Jubilación: (\$121,481,802.00) a registrarse como un abono a la reserva.

Por lo que respecta a las características del personal, el número de empleados valuados asciende a 1,345 ;

La nómina anual correspondiente al Beneficio por Jubilación presenta un decremento del 0.00% .

El efecto combinado de los incrementos y decrementos anteriores se refleja en el monto del pasivo acumulado - Obligación por Beneficios Definidos, OBD - al 31 de diciembre del 2020, mismo que aumenta un 12.23% en el caso del Beneficio por Jubilación. con relación al monto obtenido al 31 de diciembre del 2019.

Las variaciones anteriores, el monto de beneficios pagados y el ajuste por experiencia que se muestran en el Cuadro C.1., reflejan que las hipótesis actuariales descritas en la Sección F son apropiadas y razonables para el propósito de esta Valuación Actuarial.

Finalmente, recomendamos analizar el cuadro que se muestra en la Sección D, Cuadro D.2. de este reporte (página 14); en él se presenta en forma detallada el comportamiento estimado de la reserva contable para el año fiscal 2021 del **Beneficio de Pensión por Jubilación**

*[Handwritten signature]*

*[Handwritten signature]*



De acuerdo con la información proporcionada, el historial de pagos por concepto del Beneficio por Jubilación durante el último año es el siguiente:

Año	Beneficio por Jubilación
2020	\$66,819,794.00
Total	\$66,819,794.00

Promedio	\$66,819,794.00
----------	-----------------

Pagos Esperados durante 2021:

Beneficio por Jubilación	\$68,034,288.00
<b>Total</b>	<b>\$68,034,288.00</b>



**Análisis de Sensibilidad.**

**Beneficio por Jubilación**

**OBD**

Tasa de Descuento Utilizada	6.00%	(\$1,548,946,848.00)
Tasa de Descuento para <b>Análisis de Sensibilidad 1:</b>	5.50%	(\$1,587,974,353.00)
Tasa de Descuento para <b>Análisis de Sensibilidad 2:</b>	6.50%	(\$1,512,661,712.00)
Incremento Salarial Utilizado	3.90%	(\$1,548,946,848.00)
Incremento Salarial para <b>Análisis de Sensibilidad 1:</b>	3.40%	(\$1,511,783,477.00)
Incremento Salarial para <b>Análisis de Sensibilidad 2:</b>	4.40%	(\$1,588,594,678.00)



Solución Contable para el periodo Enero 1 - Diciembre 31, 2020

**Beneficio por Jubilación**

Reserva Contable (Pasivo)/Activo Neto Beneficios Definidos Provisión Beneficio por Jubilación (Cuenta de Pasivo)	
3)	0
	1,380,190,315 (SI)
	0 (6)
	168,756,533 (5)
	0
	1,548,946,848
	1,548,946,848 (SF 1)
	0 (4)
	1,548,946,848 (SF 2)

Resultados Acumulados (Cuenta de Resultados)	
SI)	1,380,190,315
	1,380,190,315
	0
SF)	1,380,190,315

Provisión Contable Costo Neto del Periodo Afectación a Resultados por Provisión Beneficio por Jubilación (Cuenta de Resultados)	
2)	124,333,215
4)	44,423,318
	168,756,533
	0
5)	168,756,533

Pagos Efectuados Bancos (Cuenta de Activo)	
	0 (3)
	0
	0
	0 (SF)

Afectación a Capital Contable Otro Resultado Integral, ORI (Cuenta de Capital)	
SI)	0
	0
	0
SF)	0

Afectación a Utilidades Retenidas 2016 (Cuenta de Capital)	
SI)	0
	0
	0
6)	0



Formato 8) Informe sobre Estudios Actuariales - LDF

GOBIERNO DEL MUNICIPIO DE CAMPECHE Informe sobre Estudios Actuariales - LDF					
	Pensiones y Jubilaciones	Salud	Riesgos de trabajo	Invalidez y vida	Otras prestaciones sociales
<b> Tipo de Sistema</b>					
Prestación laboral o Fondo general para trabajadores del estado o municipio					
Beneficio definido, contribución definida o Mixto	Ben. Definido				
<b> Población Afiliada</b>					
Activos	1,345				
Edad máxima	83.70				
Edad mínima	26.21				
Edad promedio	50.65				
Pensionados y Jubilados	675				
Edad máxima	101.23				
Edad mínima	33.39				
Edad promedio	69.3				
Beneficiarios					
Promedio de años de servicio (trabajadores activos)	22.26				
Aportación individual al plan de pensión como el % de salario					
Aportación del ente público al plan de pensión como % de salario					
Crecimiento esperado de los pensionados y jubilados (como %)					
Crecimiento esperado de los activos (como %)					
Edad de Jubilación o Pensión					
Esperanza de vida	26.8				
<b> Ingresos del Fondo</b>					
Ingresos anuales al Fondo de Pensiones					
<b> Nómina anual</b>					
Activos	\$210,923,843				
Pensionados y Jubilados	\$66,819,794				
Beneficiarios de Pensionados y Jubilados					
<b> Monto Mensual por Pensión</b>					
Máximo					
Mínimo					
Promedio					
<b> Monto de la reserva</b>	\$0				
<b> Valor presente de las obligaciones</b>	\$1,548,946,848				
Pensiones y Jubilaciones en curso de pago	\$699,084,536				
Generación actual	\$89,565,384				
Generaciones futuras	\$760,296,928				
<b> Valor presente de las contribuciones asociadas a los sueldos</b>					
Futuros de cotización X%	N/A				
Generación actual					
Generaciones futuras					



**HOKA**  
EVALUADORES  
Y AUDITORES, S.C.  
Consultores de Negocios y Finanzas



**Vsa**  
Valuación y Soporte Actuarial, S.C.

Formato 8) Informe sobre Estudios Actuariales - LDF

GOBIERNO DEL MUNICIPIO DE CAMPECHE Informe sobre Estudios Actuariales - LDF					
	Pensiones y Jubilaciones	Salud	Riesgos de trabajo	Invalidez y vida	Otras prestaciones sociales
<b>Valor presente de aportaciones futuras</b>					
Generación actual					
Generaciones futuras					
Otros Ingresos					
<b>Déficit/Superávit actuarial</b>	(\$1,548,946,848)				
Generación actual					
Generaciones futuras					
<b>Periodo de suficiencia</b>					
Año de descapitalización	2020				
Tasa de rendimiento	6.00				
<b>Estudio actuarial</b>					
Año de elaboración del estudio actuarial	31/12/2020				
Empresa que elaboró el estudio actuarial	Valuación y Soporte Actuarial, S.C.				

El presente Formato ha sido llenado de acuerdo con nuestro entendimiento del mismo con base en la información que nos ha proporcionado la entidad valuada (Gobierno del Municipio de Campeche).



Act. y M. en F. Martin Octavio Robles Byerly  
Actuario Certificado en Pasivos Laborales Contingentes No. 058-1763977  
Registro CONSAR: CNSAR/VJ/DGNC/RA/114/2018

Agosto 30, 2021



Recibido por  
Lic. A. Hernández

**ANEXO XVII**  
**TABULADOR DE VIÁTICOS LOCALES Y NACIONALES**  
**PARA SERVIDORES PÚBLICOS**

**TARIFA DE GASTOS DE ALIMENTACIÓN PARA PERSONAL COMISIONADO POR UN**  
**TIEMPO MENOR DE 24 HORAS**

**CUOTA DIARIA EN UNIDAD DE MEDIDA Y ACTUALIZACIÓN (UMA)**

NIVELES DE APLICACIÓN	ZONA I	ZONA II CAMPECHE	ZONA III
A. SERVIDORES PÚBLICOS SUPERIORES	2	3	4
B. MANDOS MEDIOS	2	2	3
C. RESTO DEL PERSONAL	1	2	2

ZONA	MUNICIPIOS
I	CALKINI, CHAMPOTÓN, HECELCHAKÁN Y TENABO
II	CAMPECHE, CANDELARIA, ESCÁRCEGA Y PALIZADA
III	CALAKMUL Y CARMEN



TARIFA DE VIÁTICOS NACIONALES  
CUOTA DIARIA POR 24 HORAS CUMPLIDAS EN UNIDAD DE MEDIDA Y ACTUALIZACIÓN

NIVELES DE APLICACIÓN	ZONA I	ZONA II CAMPECHE	ZONA III	ZONA IV
SERVIDOR PÚBLICO EN GENERAL	11	14	15	19

ESTADO	ZONA I	ZONA II CAMPECHE	ZONA III	ZONA IV
AGUASCALIENTES		TODO EL ESTADO		
BAJA CALIFORNIA				TODO EL ESTADO
BAJA CALIFORNIA SUR			RESTO DEL ESTADO	NOPOLÓ, MULEGE
COAHUILA		RESTO DEL ESTADO	ACUÑA	
COLIMA	RESTO DEL ESTADO			
CHIAPAS		RESTO DEL ESTADO	TUXTLA GUTIÉRREZ	TAPACHULA
CHIHUAHUA		RESTO DEL ESTADO		CD. JUÁREZ
CIUDAD DE MÉXICO			TODA LA CIUDAD DE MÉXICO	
DURANGO		TODO EL ESTADO		
GUANAJUATO		TODO EL ESTADO	LEÓN, SAN MIGUEL ALLENDE	
GUERRERO	RESTO DEL ESTADO		TAXCO	ZIHUATANEJO
HIDALGO	TODO EL ESTADO			
JALISCO	RESTO DEL ESTADO	OCOTLÁN	GUADALAJARA, A.	PTO. VALLARTA CARREYES
MÉXICO	RESTO DEL ESTADO		NETZAHUALCOYOTL, ATIZ DE	
MICHOACÁN	RESTO DEL ESTADO	CÁRDENAS		
MORELOS	RESTO DEL ESTADO	CUERNAVACA		
NAYARIT	RESTO DEL ESTADO		SAN BLAS	
NUEVO LEÓN		RESTO DEL ESTADO	METROPOLITANA,	
OAXACA	RESTO DEL ESTADO	ANGEL SALINA CRUZ		
PUEBLA	RESTO DEL ESTADO	PUEBLA TEHUACÁN		
QUERÉTARO		TODO EL ESTADO		
QUINTANA ROO			TODO EL ESTADO	CANCUN, COZUMEL
SAN LUIS POTOSÍ	TODO EL ESTADO			
SINALOA		RESTO DEL ESTADO		
SONORA		RESTO DEL ESTADO	NOGALES, HERMOSILLO, CD.	
TABASCO			TODO EL ESTADO	
TAMAULIPAS		RESTO DEL ESTADO	REYNOSA, NUEVO LAREDO	
TLAXCALA	TODO EL ESTADO			
VERACRUZ	RESTO DEL ESTADO	TUXPAN	MINATITLÁN	
YUCATÁN	TODO EL ESTADO			
ZACATECAS	RESTO DEL ESTADO	ZACATECAS		

TARIFA DE VIÁTICOS NACIONALES  
CUOTA DIARIA POR 24 HORAS CUMPLIDAS EN UNIDAD DE MEDIDA Y ACTUALIZACIÓN

NIVELES DE APLICACIÓN	ZONA I	ZONA II CAMPECHE	ZONA III	ZONA IV
SERVIDOR PÚBLICO EN GENERAL	11	14	15	19
ESTADO	ZONA I	ZONA II CAMPECHE	ZONA III	ZONA IV
AGUASCALIENTES		TODO EL ESTADO		
BAJA CALIFORNIA				TODO EL ESTADO
BAJA CALIFORNIA SUR			RESTO DEL ESTADO	NOPOLÓ, MULEGE
COAHUILA		RESTO DEL ESTADO	ACUÑA	
COLIMA	RESTO DEL ESTADO			
CHIAPAS		RESTO DEL ESTADO	TUXTLA GUTIÉRREZ	TAPACHULA
CHIHUAHUA		RESTO DEL ESTADO		CD. JUÁREZ
CIUDAD DE MÉXICO			TODA LA CIUDAD DE MÉXICO	
DURANGO		TODO EL ESTADO		
GUANAJUATO		TODO EL ESTADO	LEÓN, SAN MIGUEL ALLENDE	
GUERRERO	RESTO DEL ESTADO		TAXCO	ZIHUATANEJO
HIDALGO	TODO EL ESTADO			
JALISCO	RESTO DEL ESTADO	OCOTLÁN	GUADALAJARA, A.	PTO. VALLARTA CARREYES
MÉXICO	RESTO DEL ESTADO		NETZAHUALCOYOTL, ATIZ DE	
MICHOACÁN	RESTO DEL ESTADO	CÁRDENAS		
MORELOS	RESTO DEL ESTADO	CUERNAVACA		
NAYARIT	RESTO DEL ESTADO		SAN BLAS	
NUEVO LEÓN		RESTO DEL ESTADO	METROPOLITANA,	
OAXACA	RESTO DEL ESTADO	ÁNGEL SALINA CRUZ		
PUEBLA	RESTO DEL ESTADO	PUEBLA TEHUACÁN		
QUERÉTARO		TODO EL ESTADO		
QUINTANA ROO			TODO EL ESTADO	CANCÚN, COZUMEL
SAN LUIS POTOSÍ	TODO EL ESTADO			
SINALOA		RESTO DEL ESTADO		
SONORA		RESTO DEL ESTADO	NOGALES, HERMOSILLO, CD.	
TABASCO			TODO EL ESTADO	
TAMAULIPAS		RESTO DEL ESTADO	REYNOSA, NUEVO LAREDO	
TLAXCALA	TODO EL ESTADO			
VERACRUZ	RESTO DEL ESTADO	TUXPAN	MINATITLÁN	
YUCATÁN	TODO EL ESTADO			
ZACATECAS	RESTO DEL ESTADO	ZACATECAS		

## TARIFA DE VIÁTICOS INTERNACIONALES

## CUOTA DIARIA EN DÓLARES

NIVELES DE APLICACIÓN	ZONA I	ZONA II	ZONA III
A. SERVIDORES PÚBLICOS SUPERIORES	387	426	465
B. MANDOS MEDIOS	290	319	339
C. RESTO DEL PERSONAL	194	223	252

## ZONIFICACIÓN DE PAÍSES

## CONTINENTE AMERICANO

ZONA II	ZONA II	ZONA III
REPÚBLICA DOMINICANA	EL SALVADOR	PERÚ
PANAMÁ	HONDURAS	HAÍTÍ
PUERTO RICO	SURINAM	BRASIL
CUBA	COLOMBIA	BOLIVIA
JAMAICA	ANTILLAS MENORES	URUGUAY
VENEZUELA	BAHAMAS	GUYANA
GUATEMALA	BERMUDAS	ESTADOS UNIDOS
CHILE		CANADÁ
BELICE		ECUADOR
ARGENTINA		
COSTA RICA		
NICARAGUA		

## CONTINENTE EUROPEO

ZONA I	ZONA II	ZONA III
POLONIA	HUNGRÍA	ALEMANIA
BULGARIA	FINLANDIA	GRECIA
AUSTRIA	NORUEGA	YUGOSLAVIA
DINAMARCA	ESPAÑA	PORTUGAL
CHECOSLOVAQUIA	FRANCIA	GRAN BRETAÑA
ALBANIA	SUECIA	SAN MARINO
ANDORRA	IRLANDA	RUMANIA
MÓNACO	ITALIA	MALTA
	LUXEMBURGO	BÉLGICA
	LIECHTENSTEIN	HOLANDA
	RUSIA	SUIZA
	ISLANDIA	

**CONTINENTE ASIÁTICO**

ZONA I	ZONA II	ZONA III
AFGANISTÁN	VIETNAM	IRÁN
BANGLADESH	ARABIA SAUDITA	ISRAEL
HONG-KONG	BUTAN	BAHREIN
INDIA	COREA REP. POP	EMIRATOS ÁRABES UNIDOS
DAMASCO	CHINA	FILIPINAS
JORNADA	MALDIVAS	KATAR
LÍBANO	MONGOLIA	KAMPUCHEA
NEPAL		LAOS
PAQUISTAN		MALASIA
KUWAIT		OMÁN
SINGAPUR		SIRIA
COREA DEL SUR		SRI LANKA
BRUNEI		TAILANDIA
CHIPRE		TURQUÍA
INDONESIA		YEMEN REP. ÁRABE
IRAK		YEMEN REP. D.P.
		JAPÓN
		BIRMANIA

**CONTINENTE AFRICANO**

ZONA I	ZONA II	ZONA III
ZAMBIA	ARGELIA	GHANA SEYCHELLES
SUDÁFRICA	ETIOPIA	MALÍ SIERRA L.
GABÓN	SENEGAL	TAZANIA UGANDA
LIBIA	EGIPTO	ZAIRE
ANGOLA	MARRUECOS	ALTO VOLTA
DJIBOUTI	MOZAMBIQUE	BENING
GAMBIA	KENIA	BOTSWANDA
LESOTHO	SUDÁN	BURUNDI
NAMIBIA	BOPHUTHATSWANA	CABO VERDE
SOMALIA	COSTA DE MARFIL	CAMERÚN
TOGO	GUINEA	REP. CENTRO AFR.

ZIMBABWE	ECUATORIANA	ISLAS COMORAS
	SAO TOME Y PRIN	CONGO
	SUAZILANDIA	CHAD
	TUNEZ	CHUINEA
	VENDA	GUINEA BISSAU
		LIBERIA
		MADAGASCAR
		MALAWI
		MAURICIO
		NIGER
		NIGERIA
		RUANDA

## ANEXO XIX PLAN DE PREVISIÓN SOCIAL

### TÍTULO I

#### CONSTITUCIÓN DEL PLAN DE PREVISIÓN SOCIAL

Artículo Primero. - El H. Ayuntamiento del Municipio de Campeche, constituye el Plan de Previsión Social, en los términos y bajo las condiciones señaladas en este documento, así como con fundamento en las leyes que en él se citan

Artículo Segundo. - El Presente Plan de Previsión Social se otorga y constituye al amparo y cumplimiento de las siguientes disposiciones legales:

- a) Constitucionales: 123.
- b) Ley Federal del Trabajo: Artículos 17, 84, 89, 102 y 143
- c) Ley del Impuesto sobre la Renta: artículos 7, 27 fracción IX y 93 fracciones I, VI, VII, VIII, XI y XII.

Artículo Tercero. - La vigencia del presente Plan será para el ejercicio Constitucional del 2023, de acuerdo a la posibilidad presupuestal de cada ejercicio fiscal y entrará en vigor al día siguiente de su publicación en el Periódico Oficial del Estado.

### TÍTULO II

#### TERMINOLOGÍA DEL PLAN

Artículo Cuarto. - Cuando en este Plan de Previsión Social se haga referencia a los siguientes conceptos que preceden este artículo, deberá entenderse lo que se define en este Plan, en caso de duda, deberán de interpretarse de conformidad con los criterios que establezca la Unidad Administrativa de Tesorería Municipal.

- PLAN: El Plan de Previsión Social, otorgado y constituido conforme a este documento, así como los estatutos o instructivos que al efecto se consignen.
- PRESTACIONES: Cada uno de los diferentes tipos de beneficios que puede obtener el trabajador, en los términos y condiciones que se establecen en el mismo
- H. AYUNTAMIENTO: El H. Ayuntamiento del Municipio de Campeche.
- TRABAJADOR: Toda persona física que preste servicios personales subordinados al H. Ayuntamiento, mediante contrato de trabajo por tiempo indeterminado o nombramiento, según sea el caso.

- SUELDO: Cantidades en efectivo que el trabajador reciba a cambio de su trabajo ordinario, retribución cubierta por el patrón conforme a los artículos trigésimo cuarto, de la Ley de los Trabajadores, mediante contrato de trabajo por tiempo indeterminado o nombramiento, según sea el caso.
- PARTICIPANTE: Todo trabajador
- EJERCICIO: Periodo comprendido del 1 de enero al 31 de diciembre de cada año

### **TÍTULO III**

#### **OBJETO Y DURACIÓN DEL PLAN**

Artículo Quinto. - El objeto de este Plan es dar cabal cumplimiento a los principios y postulados que sobre el particular se señalan en la Constitución Política de los Estados Unidos Mexicanos, en lo referente al trabajo, y en la Ley Federal del Trabajo, así como estimular y mejorar la relación de los trabajadores adscritos a la Administración Pública Municipal Centralizada.

También tendrá como propósito fundamental elevar el nivel de vida de los trabajadores y de sus familias, así como prever aquellas contingencias que puedan demeritar su nivel de vida o su patrimonio familiar.

Artículo Sexto. - La duración de este Plan iniciará en la fecha estipulada en el Artículo Tercero de este documento y se dará por terminada bajo las condiciones que establezcan las disposiciones legales correspondientes.

Las ayudas por Previsión Social que se entregarán al trabajador, serán reflejadas en su nómina sobre los conceptos indicados en lo precedente al presente artículo, en los montos y fechas establecidas en el documento de prestaciones de los trabajadores del H. Ayuntamiento del Municipio de Campeche.

Los beneficios que otorga este Plan iniciarán a partir de su entrada en vigor y comprenden:

Prestaciones:

1. Quinquenio
2. Vale navideño (despensa)
3. Apoyo de útiles escolares
4. Bono Anual
5. Canasta Navideña
6. Estímulo por Perseverancia y Lealtad
7. Compensación
8. Bono del Día de la Madre
9. Bono del Día del Padre
10. Previsión Social Múltiple
11. Apoyo Extraordinario
12. Estímulo del Empleado del Mes
13. Bono del Día de Reyes
14. Apoyo del día de la madre
15. Bono cinco días
16. Bono del día del empleado
17. Estímulo del empleado distinguido

Las prestaciones a que se refiere este artículo son aplicables a los trabajadores sindicalizados, de conformidad con las Condiciones Generales de Trabajo del Ayuntamiento del Municipio de Campeche, depositado ante el Tribunal de Conciliación y Arbitraje del Estado de Campeche, con fecha 23 de septiembre del año 2014, los logros sindicales suscritos anualmente por el Secretario del Ayuntamiento, la Titular de la Unidad de Tesorería Municipal con el Sindicato; sólo se harán extensivas a los trabajadores de confianza, las contenidas en los puntos 1, 2, 5, 6, 8, 9 y 10.

**TÍTULO IV****DE LA PARTICIPACIÓN**

Artículo Séptimo. - Sólo podrán ser participantes de los beneficios de este Plan quienes reúnan los siguientes requisitos:

- Ser trabajador activo del H. Ayuntamiento del Municipio de Campeche, en cualquiera de sus categorías.
- El servicio activo de un trabajador se considera suspendido y sin goce de los beneficios del Plan, por licencias sin goce de sueldo otorgados por las autoridades competentes.
- En caso de incapacidad por cualquier causa, se considerará como trabajador activo sólo para efectos de las prestaciones que conceda este Plan.
- Dejan de ser Participantes del Plan los trabajadores que dejen de prestar servicio activo.

**TÍTULO V****DE LOS BENEFICIOS**

Artículo Octavo. - Los beneficios que otorga este Plan, de conformidad con lo previsto por el artículo quinto, son los que se enlistan y describen a continuación:

- 01 quinquenio. - El estímulo quincenal para el trabajador que cumple cinco años de servicio en adelante.
- 02 Vale navideño (despensa). - El apoyo que se entrega de forma anual en el mes de diciembre mediante vales de despensa, por la cantidad estipulada, con revisión anual de la cantidad asignada.
- 03 Apoyo de útiles escolares. - El apoyo que se otorgará a los trabajadores de forma anual, para la compra de útiles escolares, al inicio de cada ciclo escolar, mejorando así la calidad educativa en las familias de los trabajadores.
- 04 Bono Anual. - El apoyo anual que se entregará a cada trabajador, en el mes de enero bajo disponibilidad financiera, como apoyo a la economía familiar para el pago de las diversas contribuciones anuales.
- 05 Canasta Navideña. - El bono anual que se entregará a cada trabajador en el mes de diciembre, para fomentar la convivencia familiar a través de apoyo en el pago de alimentos para la celebración de la navidad en su familia.
- 06 Estímulo de Perseverancia y Lealtad. - Apoyo económico que se otorgará en peculio a los trabajadores, deberá ser de conformidad con lo establecido en el artículo 91 de las Condiciones Generales del Trabajo.
- 07 Compensación. - Apoyo económico que se entregará a los trabajadores que desempeñen un trabajo adicional.
- 08 Bono del Día de la Madre. - El apoyo que el H. Ayuntamiento entregará a las trabajadoras que sean madres de familia, que lo acrediten con actas de nacimiento de sus hijos.
- 09 Bono del Día del Padre. - El apoyo que el H. Ayuntamiento entregará a los trabajadores que sean padres de familia, que lo acrediten con actas de nacimiento de sus hijos.
- 10 Previsión Social Múltiple. - El beneficio a favor de los trabajadores tendientes a su superación física, social, económica o cultural, que les permita el mejoramiento de su calidad de vida y en la de su familia.
- 11 Apoyo Extraordinario. - Remuneración económica que se entregará de manera ocasional al trabajador que preste apoyo a otras áreas.
- 12 Estímulo del empleado del mes. - Apoyo que se entregará al empleado del mes que se destaque en sus labores de manera anualizada.
- 13 Bono del Día de Reyes. - Estímulo que se entregará con la finalidad de apoyar la economía familiar del trabajador conforme a la minuta de acuerdos.
- 14 Apoyo del día de la madre. - El bono anual que se entregará a las trabajadoras que sean madres de familia, para fomentar la convivencia familiar a través de apoyo en el pago de alimentos para la celebración del día de las madres.

- 15 Bono cinco días. - Pago que forma parte de las percepciones quincenales de cada trabajador correspondientes al día 31 de los meses de Enero, Marzo, Mayo, Julio, Agosto, Octubre y Diciembre menos dos días de Febrero, y que en su momento no fueron percibidos por el trabajador debido a que reciben pago de nómina de 15 días.
- 16 Bono del día del empleado. - Bono anual que se entrega a cada trabajador por el día del empleado municipal.
- 17 Estímulo del empleado distinguido. - Estímulo que se paga a los trabajadores de acuerdo al numeral 3 del artículo 86 de las condiciones generales de trabajo.

Los criterios, montos, periodos y especificaciones adicionales para el pago de dichas prestaciones serán establecidos en las Condiciones Generales de Trabajo y en las minutas de acuerdos vigentes que serán suscritos por los Ciudadanos Secretario del H. Ayuntamiento y Tesorero Municipal con la opinión del sindicato, respetando en todo momento los derechos que estos tuvieran y los acuerdos administrativos.

#### **TÍTULO VI**

##### **DE LA ADMINISTRACIÓN**

Artículo Noveno. - La administración y aplicación del Plan de Previsión Social estará a cargo de la Dirección General de Administración y Planeación Estratégica, a través de la Dirección de Recursos Humanos. El pago de los conceptos a que se contrae dicho Plan será efectuado por la Unidad Administrativa de la Tesorería Municipal, a través de la Subdirección de Egresos.

Artículo Décimo. - Este Plan será hecho del conocimiento de todos los trabajadores del H. Ayuntamiento del Municipio de Campeche que cumplan con los criterios establecidos en el mismo.

#### **TÍTULO VII**

##### **INTERPRETACIÓN Y JURISDICCIÓN**

Artículo Décimo Primero. - La interpretación de este Plan será atendido a la naturaleza y finalidad de sus objetivos y en forma supletoria se podrán aplicar las disposiciones de nuestro sistema legal en vigor, de conformidad con lo previsto por el artículo décimo primero de la Ley de los Trabajadores al Servicio de los Poderes, Municipios e Instituciones Descentralizados del Estado de Campeche.

Artículo Décimo Segundo. - Para el cumplimiento de este Plan, así como para la interpretación legal de los artículos que en él se contienen, la Institución y los participantes se someterá expresamente a la jurisdicción del Tribunal de Conciliación y Arbitraje del Estado de Campeche, que será la única autoridad competente para conocer de las controversias que se susciten; por tal motivo, los participantes se sujetan a domicilio legal de dicha institución para ejercer cualquier acción legal.

#### **TRANSITORIOS**

ARTÍCULO PRIMERO. - El presente Ordenamiento entrará en vigor a partir del día siguiente de su publicación en el Periódico Oficial del Estado.

ARTÍCULO SEGUNDO. - Se derogan todas las disposiciones administrativas y reglamentarias que se opongan al presente ordenamiento.

ARTÍCULO TERCERO. - Para los años subsecuentes al 2021, el presente Plan deberá ser aprobado en la misma sesión en la que se acuerde el presupuesto de egresos del ejercicio fiscal que corresponda.



**ANEXO XX**  
**EROGACIONES PARA PARA LA IGUALDAD ENTRE MUJERES Y**  
**HOMBRES**

<b>Dirección de Administración</b>	<b>\$</b>	<b>50,000.00</b>
Programa de Apoyo Administrativo	\$	50,000.00
Cursos al personal de todas las direcciones sobre acoso laboral y violencia	\$	50,000.00
<b>Dirección de Cohesión y Desarrollo Social</b>	<b>\$</b>	<b>850,000.00</b>
Programa de Cultura Física y Deporte	\$	250,000.00
Activación Física	\$	250,000.00
Programa de atención y empoderamiento de la Mujer	\$	600,000.00
Políticas públicas de atención a la mujer	\$	100,000.00
Capacitación para la atención y prevención de la violencia de género	\$	500,000.00
<b>Dirección de Desarrollo Económico y Turismo</b>	<b>\$</b>	<b>1,000,000.00</b>
Programa de Emprendimiento	\$	1,000,000.00
Microcrédito para mujeres	\$	1,000,000.00
<b>Total</b>	<b>\$</b>	<b>1,900,000.00</b>

**ANEXO XXI**  
**SISTEMA MUNICIPAL DE AGUA POTABLE Y ALCANTARILLADO DE**  
**CAMPECHE**

Partida	Concepto de la partida	Cantidad Anual
1000	<b>SERVICIOS PERSONALES</b>	97,678,958.00
1100	<b>REMUNERACIONES AL PERSONAL DE CARÁCTER PERMANENTE</b>	26,649,959.00
1110	Dietas	0.00
1120	Haberes	0.00
1130	Sueldos base al personal permanente	26,649,959.00
1140	Remuneraciones por adscripción laboral en el extranjero	0.00
1200	<b>REMUNERACIONES AL PERSONAL DE CARÁCTER TRANSITORIO</b>	24,005,209.00
1210	Honorarios asimilables a salarios	19,696,620.00
1220	Sueldos base al personal eventual	4,308,588.00
1230	Retribuciones por servicios de carácter social	1.00
1240	Retribución a los representantes de los trabajadores y de los patrones en la Junta de Conciliación y Arbitraje	0.00
1300	<b>REMUNERACIONES ADICIONALES Y ESPECIALES</b>	25,068,351.00
1310	Primas por años de servicios efectivos prestados	396,228.00
1320	Primas de vacaciones, dominical y gratificación de fin de año	9,857,671.00
1330	Horas extraordinarias	6000000.00
1340	Compensaciones	8,814,452.00
1350	Sobrehaberes	0.00
1360	Asignaciones de técnico, de mando, por comisión, de vuelo y de técnico especial	0.00
1370	Honorarios especiales	0.00
1380	Participaciones por vigilancia en el cumplimiento de las leyes y custodia de valores	0.00
1400	<b>SEGURIDAD SOCIAL</b>	9,953,766.00
1410	Aportaciones de seguridad social	7,861,752.00
1420	Aportaciones a fondos de vivienda	0.00
1430	Aportaciones al sistema para el retiro	2,092,014.00
1440	Aportaciones para seguros	0.00
1500	<b>OTRAS PRESTACIONES SOCIALES Y ECONÓMICAS</b>	4,653,856.00
1510	Cuotas para el fondo de ahorro y fondo de trabajo	0.00
1520	Indemnizaciones	0.00
1530	Prestaciones y haberes de retiro	0.00
1540	Prestaciones contractuales	4,653,856.00
1550	Apoyos a la capacitación de los servidores públicos	0.00
1590	Otras prestaciones sociales y económicas	0.00
1600	<b>PREVISIONES</b>	1,970,879.00
1610	Previsiones de carácter laboral, económica y de seguridad social	1,970,879.00
1700	<b>PAGO DE ESTÍMULOS A SERVIDORES PÚBLICOS</b>	5,376,938.00
1710	Estímulos	5,376,938.00
1720	Recompensas	0.00
2000	<b>MATERIALES Y SUMINISTROS</b>	79,443,466.00
2100	<b>MATERIALES DE ADMINISTRACIÓN, EMISIÓN DE DOCUMENTOS Y ARTÍCULOS OFICIALES</b>	5,546,007.00
2110	Materiales, útiles y equipos menores de oficina	1,956,000.00
2120	Materiales y útiles de impresión y reproducción	2.00
2130	Material estadístico y geográfico	0.00
2140	Materiales, útiles y equipos menores de tecnologías de la información y comunicaciones	1,688,001.00
2150	Material impreso e información digital	1.00
2160	Material de limpieza	1,902,001.00
2170	Materiales y útiles de enseñanza	1.00
2180	Materiales para el registro e identificación de bienes y personas	1.00
2200	<b>ALIMENTOS Y UTENSILIOS</b>	457,600.00
2210	Productos alimenticios para personas	447,600.00
2220	Productos alimenticios para animales	0.00
2230	Utensilios para el servicio de alimentación	10000.00
2300	<b>MATERIAS PRIMAS Y MATERIALES DE PRODUCCIÓN Y COMERCIALIZACIÓN</b>	0.00
2310	Productos alimenticios, agropecuarios y forestales adquiridos como materia prima	0.00
2320	Insumos textiles adquiridos como materia prima	0.00
2330	Productos de papel, cartón e impresos adquiridos como materia prima	0.00
2340	Combustibles, lubricantes, aditivos carbón y sus derivados adquiridos como materia prima	0.00
2350	Productos químicos, farmacéuticos y de laboratorio adquiridos como materia prima	0.00
2360	Productos metálicos y a base de minerales no metálicos adquiridos como materia prima	0.00

2370	Productos de cuero, piel, plástico y hule adquiridos como materia prima	0.00
2380	Mercancías adquiridas para su comercialización	0.00
2390	Otros productos adquiridos como materia prima	0.00
2400	<b>MATERIALES Y ARTÍCULOS DE CONSTRUCCIÓN Y DE REPARACIÓN</b>	<b>36,211,010.00</b>
2410	Productos minerales no metálicos	4,080,001.00
2420	Cemento y productos de concreto	1,565,001.00
2430	Cal, yeso y productos de yeso	864,001.00
2440	Madera y productos de madera	460,001.00
2450	Vidrio y productos de vidrio	1.00
2460	Material eléctrico y electrónico	6,300,001.00
2470	Artículos metálicos para la construcción	14,854,001.00
2480	Materiales complementarios	648,002.00
2490	Otros materiales y artículos de construcción y reparación	7,440,001.00
2500	<b>PRODUCTOS QUÍMICOS, FARMACÉUTICOS Y DE LABORATORIO</b>	<b>19,604,838.00</b>
2510	Productos químicos básicos	7,930,001.00
2520	Fertilizantes, pesticidas y otros agroquímicos	1.00
2530	Medicinas y productos farmacéuticos	1.00
2540	Materiales, accesorios y suministros médicos	1.00
2550	Materiales, accesorios y suministros de laboratorio	1.00
2560	Fibras sintéticas, hules, plásticos y derivados	11,674,832.00
2590	Otros productos químicos	1.00
2600	<b>COMBUSTIBLES, LUBRICANTES Y ADITIVOS</b>	<b>5,100,002.00</b>
2610	Combustibles, lubricantes y aditivos	5,100,001.00
2620	Carbón y sus derivados	1.00
2700	<b>VESTUARIO, BLANCOS, PRENDAS DE PROTECCIÓN Y ARTÍCULOS DEPORTIVOS</b>	<b>1,236,000.00</b>
2710	Vestuario y uniformes	240,000.00
2720	Prendas de seguridad y protección personal	996,000.00
2730	Artículos deportivos	0.00
2740	Productos textiles	0.00
2750	Blancos y otros productos textiles, excepto prendas de vestir	0.00
2800	<b>MATERIALES Y SUMINISTROS PARA SEGURIDAD</b>	<b>780,000.00</b>
2810	Sustancias y materiales explosivos	0.00
2820	Materiales de seguridad pública	780,000.00
2830	Prendas de protección para seguridad pública y nacional	0.00
2900	<b>HERRAMIENTAS, REFACCIONES Y ACCESORIOS MENORES</b>	<b>10,508,009.00</b>
2910	Herramientas menores	2,460,001.00
2920	Refacciones y accesorios menores de edificios	1,524,001.00
2930	Refacciones y accesorios menores de mobiliario y equipo de administración, educacional y recreativo	2,001.00
2940	Refacciones y accesorios menores de equipo de cómputo y tecnologías de la información	1,272,001.00
2950	Refacciones y accesorios menores de equipo e instrumental médico y de laboratorio	1.00
2960	Refacciones y accesorios menores de equipo de transporte	210,001.00
2970	Refacciones y accesorios menores de equipo de defensa y seguridad	1.00
2980	Refacciones y accesorios menores de maquinaria y otros equipos	5,040,001.00
2990	Refacciones y accesorios menores otros bienes muebles	1.00
3000	<b>SERVICIOS GENERALES</b>	<b>105,693,068.00</b>
3100	<b>SERVICIOS BÁSICOS</b>	<b>72,507,365.00</b>
3110	Energía eléctrica	72,000,001.00
3120	Gas	1.00
3130	Agua	0.00
3140	Telefonía Tradicional	59,760.00
3150	Telefonía celular	420,000.00
3160	Servicios de telecomunicaciones y satélites	1.00
3170	Servicios de acceso de Internet, redes y procesamiento de información	24,000.00
3180	Servicios postales y telegráficos	3,601.00
3190	Servicios integrales y otros servicios	1.00
3200	<b>SERVICIOS DE ARRENDAMIENTO</b>	<b>2,674,006.00</b>
3210	Arrendamiento de terrenos	840,000.00
3220	Arrendamiento de edificios	366,000.00
3230	Arrendamiento de mobiliario y equipo de administración, educacional y recreativo	312,000.00

3240	Arrendamiento de equipo e instrumental médico y de laboratorio	1.00
3250	Arrendamiento de equipo de transporte	1.00
3260	Arrendamiento de maquinaria, otros equipos y herramientas	760,001.00
3270	Arrendamiento de activos intangibles	372,001.00
3280	Arrendamiento financiero	1.00
3290	Otros arrendamientos	24,001.00
3300	<b>SERVICIOS PROFESIONALES, CIENTÍFICOS, TÉCNICOS Y OTROS SERVICIOS</b>	<b>1,764,010.00</b>
3310	Servicios legales, de contabilidad, auditoría y relacionados	1.00
3320	Servicios de diseño, arquitectura, ingeniería y actividades relacionadas	1.00
3330	Servicios de consultoría administrativa, procesos, técnica y en tecnologías de la información	1.00
3340	Servicios de capacitación	300,002.00
3350	Servicios de investigación científica y desarrollo	1.00
3360	Servicios de apoyo administrativo, traducción, fotocopiado e impresión	84,001.00
3370	Servicios de protección y seguridad	1.00
3380	Servicios de vigilancia	1.00
3390	Servicios profesionales, científicos y técnicos integrales	1,380,001.00
3400	<b>SERVICIOS FINANCIEROS, BANCARIOS Y COMERCIALES</b>	<b>1,095,009.00</b>
3410	Servicios financieros y bancarios	960,001.00
3420	Servicios de cobranza, investigación crediticia y similar	1.00
3430	Servicios de recaudación, traslado y custodia de valores	1.00
3440	Seguros de responsabilidad patrimonial y fianzas	1.00
3450	Seguro de bienes patrimoniales	100,001.00
3460	Almacenaje, envase y embalaje	1.00
3470	Fletes y maniobras	35,001.00
3480	Comisiones por ventas	1.00
3490	Servicios financieros, bancarios y comerciales integrales	1.00
3500	<b>SERVICIOS DE INSTALACIÓN, REPARACIÓN, MANTENIMIENTO Y CONSERVACIÓN</b>	<b>14,768,009.00</b>
3510	Conservación y mantenimiento menor de inmuebles	2,744,001.00
3520	Instalación, reparación y mantenimiento de mobiliario y equipo de administración, educacional y recreativo	1.00
3530	Instalación, reparación y mantenimiento de equipo de cómputo y tecnologías de la información	660,001.00
3540	Instalación, reparación y mantenimiento de equipo e instrumental médico y de laboratorio	1.00
3550	Reparación y mantenimiento de equipo de transporte	1,596,001.00
3560	Reparación y mantenimiento de equipo de defensa y seguridad	1.00
3570	Instalación, reparación y mantenimiento de maquinaria, otros equipos y herramienta	2,184,001.00
3580	Servicios de limpieza y manejo de desechos	3,792,001.00
3590	Servicios de jardinería y fumigación	3,792,001.00
3600	<b>SERVICIOS DE COMUNICACIÓN SOCIAL Y PUBLICIDAD</b>	<b>939,009.00</b>
3610	Difusión por radio, televisión y otros medios de mensajes sobre programas y actividades gubernamentales	39,003.00
3620	Difusión por radio, televisión y otros medios de mensajes comerciales para promover la venta de bienes o servicios	900,001.00
3630	Servicios de creatividad, preproducción y producción de publicidad, excepto internet	1.00
3640	Servicios de revelado de fotografías	1.00
3650	Servicios de la industria filmica, del sonido y del video	1.00
3660	Servicio de creación y difusión de contenido exclusivamente a través de Internet	1.00
3690	Otros servicios de información	1.00
3700	<b>SERVICIOS DE TRASLADO Y VIÁTICOS</b>	<b>130,009.00</b>
3710	Pasajes aéreos	80,001.00
3720	Pasajes terrestres	1.00
3730	Pasajes marítimos, lacustres y fluviales	1.00
3740	Autotransporte	1.00
3750	Viáticos en el país	50,001.00
3760	Viáticos en el extranjero	1.00
3770	Gastos de instalación y traslado de menaje	1.00
3780	Servicios integrales de traslado y viáticos	1.00
3790	Otros servicios de traslado y hospedaje	1.00
3800	<b>SERVICIOS OFICIALES</b>	<b>5.00</b>
3810	Gastos de ceremonial	1.00
3820	Gastos de orden social y cultural	1.00
3830	Congresos y convenciones	1.00
3840	Exposiciones	1.00

3850	Gastos de representación	1.00
3900	<b>OTROS SERVICIOS GENERALES</b>	<b>11,815,646.00</b>
3910	Servicios funerarios y de cementerios	1.00
3920	Impuestos y derechos	8,800,000.00
3930	Impuestos y derechos de importación	1.00
3940	Sentencias y resoluciones por autoridad competente	1.00
3950	Penas, multas, accesorios y actualizaciones	0.00
3960	Otros gastos por responsabilidades	1.00
3970	Utilidades	0.00
3980	Impuesto sobre nóminas y otros que se derivan de una relación laboral	3,015,642.00
3990	Otros servicios generales	0.00
4000	<b>TRANSFERENCIAS, ASIGNACIONES, SUBSIDIOS Y OTRAS AYUDAS</b>	<b>2,917,428.00</b>
4100	<b>TRANSFERENCIAS INTERNAS Y ASIGNACIONES AL SECTOR PÚBLICO</b>	<b>0.00</b>
4110	Asignaciones presupuestarias al Poder Ejecutivo	0.00
4120	Asignaciones presupuestarias al Poder Legislativo	0.00
4130	Asignaciones presupuestarias al Poder Judicial	0.00
4140	Asignaciones presupuestarias a Órganos Autónomos	0.00
4150	Transferencias internas otorgadas a entidades paraestatales no empresariales y no financieras	0.00
4160	Transferencias internas otorgadas a entidades paraestatales empresariales y no financieras	0.00
4170	Transferencias internas otorgadas a fideicomisos públicos empresariales y no financieros	0.00
4180	Transferencias internas otorgadas a instituciones paraestatales públicas financieras	0.00
4190	Transferencias internas otorgadas a fideicomisos públicos financieros	0.00
4200	<b>TRANSFERENCIAS AL RESTO DEL SECTOR PÚBLICO</b>	<b>0.00</b>
4210	Transferencias otorgadas a entidades paraestatales no empresariales y no financieras	0.00
4220	Transferencias otorgadas para entidades paraestatales empresariales y no financieras	0.00
4230	Transferencias otorgadas para instituciones paraestatales públicas financieras	0.00
4240	Transferencias otorgadas a entidades federativas y municipios	0.00
4250	Transferencias a fideicomisos de entidades federativas y municipios	0.00
4300	<b>SUBSIDIOS Y SUBVENCIONES</b>	<b>0.00</b>
4310	Subsidios a la producción	0.00
4320	Subsidios a la distribución	0.00
4330	Subsidios a la inversión	0.00
4340	Subsidios a la prestación de servicios públicos	0.00
4350	Subsidios para cubrir diferenciales de tasas de interés	0.00
4360	Subsidios a la vivienda	0.00
4370	Subvenciones al consumo	0.00
4380	Subsidios a entidades federativas y municipios	0.00
4390	Otros Subsidios	0.00
4400	<b>AYUDAS SOCIALES</b>	<b>336,000.00</b>
4410	Ayudas sociales a personas	96,000.00
4420	Becas y otras ayudas para programas de capacitación	0.00
4430	Ayudas sociales a instituciones de enseñanza	0.00
4440	Ayudas sociales a actividades científicas o académicas	0.00
4450	Ayudas sociales a instituciones sin fines de lucro	240,000.00
4460	Ayudas sociales a cooperativas	0.00
4470	Ayudas sociales a entidades de interés público	0.00
4480	Ayudas por desastres naturales y otros siniestros	0.00
4500	<b>PENSIONES Y JUBILACIONES</b>	<b>2,581,428.00</b>
4510	Pensiones	0.00
4520	Jubilaciones	2,581,428.00
4590	Otras pensiones y jubilaciones	0.00
4600	<b>TRANSFERENCIAS A FIDEICOMISOS, MANDATOS Y OTROS ANÁLOGOS</b>	<b>0.00</b>
4610	Transferencias a fideicomisos del Poder Ejecutivo	0.00
4620	Transferencias a fideicomisos del Poder Legislativo	0.00
4630	Transferencias a fideicomisos del Poder Judicial	0.00
4640	Transferencias a fideicomisos públicos de entidades paraestatales no empresariales y no financieras	0.00
4650	Transferencias a fideicomisos públicos de entidades paraestatales empresariales y no financieras	0.00
4660	Transferencias a fideicomisos de instituciones públicas financieras	0.00
4690	Otras transferencias a fideicomisos	0.00

4700	TRANSFERENCIAS A LA SEGURIDAD SOCIAL	0.00
4710	Transferencias por obligación de ley	0.00
4800	DONATIVOS	0.00
4810	Donativos a instituciones sin fines de lucro	0.00
4820	Donativos a entidades federativas	0.00
4830	Donativos a fideicomisos privados	0.00
4840	Donativos a fideicomisos estatales	0.00
4850	Donativos internacionales	0.00
4900	TRANSFERENCIAS AL EXTERIOR	0.00
4910	Transferencias para gobiernos extranjeros	0.00
4920	Transferencias para organismos internacionales	0.00
4930	Transferencias para el sector privado externo	0.00
5000	BIENES MUEBLES, INMUEBLES E INTANGIBLES	2,028,513.00
5100	MOBILIARIO Y EQUIPO DE ADMINISTRACIÓN	476,502.00
5110	Muebles de oficina y estantería	200,000.00
5120	Muebles, excepto de oficina y estantería	0.00
5130	Bienes artísticos, culturales y científicos	0.00
5140	Objetos de valor	0.00
5150	Equipo de cómputo y de tecnologías de la información	276,501.00
5190	Otros mobiliarios y equipos de administración	1.00
5200	MOBILIARIO Y EQUIPO EDUCACIONAL Y RECREATIVO	3.00
5210	Equipos y aparatos audiovisuales	1.00
5220	Aparatos deportivos	0.00
5230	Cámaras fotográficas y de video	1.00
5290	Otro mobiliario y equipo educacional y recreativo	1.00
5300	EQUIPO E INSTRUMENTAL MÉDICO Y DE LABORATORIO	1.00
5310	Equipo médico y de laboratorio	1.00
5320	Instrumental médico y de laboratorio	0.00
5400	VEHÍCULOS Y EQUIPO DE TRANSPORTE	350,002.00
5410	Vehículos y equipo terrestre	350,000.00
5420	Carrocerías y remolques	1.00
5430	Equipo aeroespacial	0.00
5440	Equipo ferroviario	0.00
5450	Embarcaciones	0.00
5490	Otros equipos de transporte	1.00
5500	EQUIPO DE DEFENSA Y SEGURIDAD	0.00
5510	Equipo de defensa y seguridad	0.00
5600	MAQUINARIA, OTROS EQUIPOS Y HERRAMIENTAS	1,202,004.00
5610	Maquinaria y equipo agropecuario	0.00
5620	Maquinaria y equipo industrial	480,001.00
5630	Maquinaria y equipo de construcción	1.00
5640	Sistemas de aire acondicionado, calefacción y de refrigeración industrial y comercial	10,001.00
5650	Equipo de comunicación y telecomunicación	0.00
5660	Equipos de generación eléctrica, aparatos y accesorios eléctricos	470,000.00
5670	Herramientas y máquinas-herramienta	120,001.00
5690	Otros equipos	122,000.00
5700	ACTIVOS BIOLÓGICOS	0.00
5710	Bovinos	0.00
5720	Porcinos	0.00
5730	Aves	0.00
5740	Ovinos y caprinos	0.00
5750	Peces y acuicultura	0.00
5760	Equinos	0.00
5770	Especies menores y de zoológico	0.00
5780	Árboles y plantas	0.00
5790	Otros activos biológicos	0.00
5800	BIENES INMUEBLES	0.00
5810	Terrenos	0.00
5820	Viviendas	0.00

5830	Edificios no residenciales	0.00
5890	Otros bienes inmuebles	0.00
5900	<b>ACTIVOS INTANGIBLES</b>	<b>1.00</b>
5910	Software	1.00
5920	Patentes	0.00
5930	Marcas	0.00
5940	Derechos	0.00
5950	Concesiones	0.00
5960	Franquicias	0.00
5970	Licencias informáticas e intelectuales	0.00
5980	Licencias industriales, comerciales y otras	0.00
5990	Otros activos intangibles	0.00
6000	<b>INVERSIÓN PÚBLICA</b>	<b>0.00</b>
6100	<b>OBRA PÚBLICA EN BIENES DE DOMINIO PÚBLICO</b>	<b>0.00</b>
6110	Edificación habitacional	0.00
6120	Edificación no habitacional	0.00
6130	Construcción de obras para el abastecimiento de agua, petróleo, gas, electricidad y telecomunicaciones	0.00
6140	División de terrenos y construcción de obras de urbanización	0.00
6150	Construcción de vías de comunicación	0.00
6160	Otras construcciones de ingeniería civil u obra pesada	0.00
6170	Instalaciones y equipamiento en construcciones	0.00
6190	Trabajos de acabados en edificaciones y otros trabajos especializados	0.00
6200	<b>OBRA PÚBLICA EN BIENES PROPIOS</b>	<b>0.00</b>
6210	Edificación habitacional	0.00
6220	Edificación no habitacional	0.00
6230	Construcción de obras para el abastecimiento de agua, petróleo, gas, electricidad y telecomunicaciones	0.00
6240	División de terrenos y construcción de obras de urbanización	0.00
6250	Construcción de vías de comunicación	0.00
6260	Otras construcciones de ingeniería civil u obra pesada	0.00
6270	Instalaciones y equipamiento en construcciones	0.00
6290	Trabajos de acabados en edificaciones y otros trabajos especializados	0.00
6300	<b>PROYECTOS PRODUCTIVOS Y ACCIONES DE FOMENTO</b>	<b>0.00</b>
6310	Estudios, formulación y evaluación de proyectos productivos no incluidos en conceptos anteriores de este capítulo	0.00
6320	Ejecución de proyectos productivos no incluidos en conceptos anteriores de este capítulo	0.00
7000	<b>INVERSIONES FINANCIERAS Y OTRAS PROVISIONES</b>	<b>0.00</b>
7100	<b>INVERSIONES PARA EL FOMENTO DE ACTIVIDADES PRODUCTIVAS</b>	<b>0.00</b>
7110	Créditos otorgados por entidades federativas y municipios al sector social y privado para el fomento de actividades pr	0.00
7120	Créditos otorgados por las entidades federativas a municipios para el fomento de actividades productivas	0.00
7200	<b>ACCIONES Y PARTICIPACIONES DE CAPITAL</b>	<b>0.00</b>
7210	Acciones y participaciones de capital en entidades paraestatales no empresariales y no financieras con fines de polític	0.00
7220	Acciones y participaciones de capital en entidades paraestatales empresariales y no financieras con fines de política e	0.00
7230	Acciones y participaciones de capital en instituciones paraestatales públicas financieras con fines de política económic	0.00
7240	Acciones y participaciones de capital en el sector privado con fines de política económica	0.00
7250	Acciones y participaciones de capital en organismos internacionales con fines de política económica	0.00
7260	Acciones y participaciones de capital en el sector externo con fines de política económica	0.00
7270	Acciones y participaciones de capital en el sector público con fines de gestión de liquidez	0.00
7280	Acciones y participaciones de capital en el sector privado con fines de gestión de liquidez	0.00
7290	Acciones y participaciones de capital en el sector externo con fines de gestión de liquidez	0.00
7300	<b>COMPRA DE TÍTULOS Y VALORES</b>	<b>0.00</b>
7310	Bonos	0.00
7320	Valores representativos de deuda adquiridos con fines de política económica	0.00
7330	Valores representativos de deuda adquiridos con fines de gestión de liquidez	0.00
7340	Obligaciones negociables adquiridas con fines de política económica	0.00
7350	Obligaciones negociables adquiridas con fines de gestión de liquidez	0.00
7390	Otros valores	0.00
7400	<b>CONCESIÓN DE PRÉSTAMOS</b>	<b>0.00</b>
7410	Concesión de préstamos a entidades paraestatales no empresariales y no financieras con fines de política económica	0.00
7420	Concesión de préstamos a entidades paraestatales empresariales y no financieras con fines de política económica	0.00
7430	Concesión de préstamos a instituciones paraestatales públicas financieras con fines de política económica	0.00

7440	Concesión de préstamos a entidades federativas y municipios con fines de política económica	0.00
7450	Concesión de préstamos al sector privado con fines de política económica	0.00
7460	Concesión de préstamos al sector externo con fines de política económica	0.00
7470	Concesión de préstamos al sector público con fines de gestión de liquidez	0.00
7480	Concesión de préstamos al sector privado con fines de gestión de liquidez	0.00
7490	Concesión de préstamos al sector externo con fines de gestión de liquidez	0.00
7500	<b>INVERSIONES EN FIDEICOMISOS, MANDATOS Y OTROS ANÁLOGOS</b>	0.00
7510	Inversiones en fideicomisos del Poder Ejecutivo	0.00
7520	Inversiones en fideicomisos del Poder Legislativo	0.00
7530	Inversiones en fideicomisos del Poder Judicial	0.00
7540	Inversiones en fideicomisos públicos no empresariales y no financieros	0.00
7550	Inversiones en fideicomisos públicos empresariales y no financieros	0.00
7560	Inversiones en fideicomisos públicos financieros	0.00
7570	Inversiones en fideicomisos de entidades federativas	0.00
7580	Inversiones en fideicomisos de municipios	0.00
7590	Otras inversiones en fideicomisos	0.00
7600	<b>OTRAS INVERSIONES FINANCIERAS</b>	0.00
7610	Depósitos a largo plazo en moneda nacional	0.00
7620	Depósitos a largo plazo en moneda extranjera	0.00
7900	<b>PROVISIONES PARA CONTINGENCIAS Y OTRAS EROGACIONES ESPECIALES</b>	0.00
7910	Contingencias por fenómenos naturales	0.00
7920	Contingencias socioeconómicas	0.00
7990	Otras erogaciones especiales	0.00
8000	<b>PARTICIPACIONES Y APORTACIONES</b>	0.00
8100	<b>PARTICIPACIONES</b>	0.00
8110	Fondo general de participaciones	0.00
8120	Fondo de fomento municipal	0.00
8130	Participaciones de las entidades federativas a los municipios	0.00
8140	Otros conceptos participables de la Federación a entidades federativas	0.00
8150	Otros conceptos participables de la Federación a municipios	0.00
8160	Convenios de colaboración administrativa	0.00
8300	<b>APORTACIONES</b>	0.00
8310	Aportaciones de la Federación a las entidades federativas	0.00
8320	Aportaciones de la Federación a municipios	0.00
8330	Aportaciones de las entidades federativas a los municipios	0.00
8340	Aportaciones previstas en leyes y decretos al sistema de protección social	0.00
8350	Aportaciones previstas en leyes y decretos compensatorias a entidades federativas y municipios	0.00
8500	<b>CONVENIOS</b>	0.00
8510	Convenios de reasignación	0.00
8520	Convenios de descentralización	0.00
8530	Otros Convenios	0.00
9000	<b>DEUDA PÚBLICA</b>	5,872,683.00
9100	<b>AMORTIZACIÓN DE LA DEUDA PÚBLICA</b>	0.00
9110	Amortización de la deuda interna con instituciones de crédito	0.00
9120	Amortización de la deuda interna por emisión de títulos y valores	0.00
9130	Amortización de arrendamientos financieros nacionales	0.00
9140	Amortización de la deuda externa con instituciones de crédito	0.00
9150	Amortización de deuda externa con organismos financieros internacionales	0.00
9160	Amortización de la deuda bilateral	0.00
9170	Amortización de la deuda externa por emisión de títulos y valores	0.00
9180	Amortización de arrendamientos financieros internacionales	0.00
9200	<b>INTERESES DE LA DEUDA PÚBLICA</b>	0.00
9210	Intereses de la deuda interna con instituciones de crédito	0.00
9220	Intereses derivados de la colocación de títulos y valores	0.00
9230	Intereses por arrendamientos financieros nacionales	0.00
9240	Intereses de la deuda externa con instituciones de crédito	0.00
9250	Intereses de la deuda con organismos financieros internacionales	0.00
9260	Intereses de la deuda bilateral	0.00
9270	Intereses derivados de la colocación de títulos y valores en el exterior	0.00



9280	Intereses por arrendamientos financieros internacionales	0.00
9300	COMISIONES DE LA DEUDA PÚBLICA	0.00
9310	Comisiones de la deuda pública interna	0.00
9320	Comisiones de la deuda pública externa	0.00
9400	GASTOS DE LA DEUDA PÚBLICA	0.00
9410	Gastos de la deuda pública interna	0.00
9420	Gastos de la deuda pública externa	0.00
9500	Costo por coberturas	0.00
9510	Costos por coberturas	0.00
9600	APOYOS FINANCIEROS	0.00
9610	Apoyos a intermediarios financieros	0.00
9620	Apoyos a ahorradores y deudores del Sistema Financiero Nacional	0.00
9900	ADEUDOS DE EJERCICIOS FISCALES ANTERIORES (ADEFAS)	5,872,683.00
9910	ADEFAS	5,872,683.00
Suma total		293,634,116.00

**ANEXO XXII  
SISTEMA PARA EL DESARROLLO INTEGRAL DE LA FAMILIA EN EL  
MUNICIPIO DE CAMPECHE**

Partida	Concepto de la partida	Cantidad Anual
<b>1000</b>	<b>SERVICIOS PERSONALES</b>	<b>15,134,831.06</b>
1100	REMUNERACIONES AL PERSONAL DE CARÁCTER PERMANENTE	12,085,098.00
1110	Dietas	0.00
1120	Haberes	0.00
1130	Sueldos base al personal permanente	12,085,098.00
1140	Remuneraciones por adscripción laboral en el extranjero	0.00
<b>1200</b>	<b>REMUNERACIONES AL PERSONAL DE CARÁCTER TRANSITORIO</b>	<b>603,338.88</b>
1210	Honorarios asimilables a salarios	603,338.88
1220	Sueldos base al personal eventual	0.00
1230	Retribuciones por servicios de carácter social	0.00
1240	Retribución a los representantes de los trabajadores y de los patrones en la Junta de Conciliación y Arbitraje	0.00
<b>1300</b>	<b>REMUNERACIONES ADICIONALES Y ESPECIALES</b>	<b>1,653,291.72</b>
1310	Primas por años de servicios efectivos prestados	0.00
1320	Primas de vacaciones, dominical y gratificación de fin de año	1,653,291.72
1330	Horas extraordinarias	0.00
1340	Compensaciones	0.00
1350	Sobrehaberes	0.00
1360	Asignaciones de técnico, de mando, por comisión, de vuelo y de técnico especial	0.00
1370	Honorarios especiales	0.00
1380	Participaciones por vigilancia en el cumplimiento de las leyes y custodia de valores	0.00
<b>1400</b>	<b>SEGURIDAD SOCIAL</b>	<b>0.00</b>
1410	Aportaciones de seguridad social	0.00
1420	Aportaciones a fondos de vivienda	0.00
1430	Aportaciones al sistema para el retiro	0.00
1440	Aportaciones para seguros	0.00
<b>1500</b>	<b>OTRAS PRESTACIONES SOCIALES Y ECONÓMICAS</b>	<b>171,900.00</b>
1510	Cuotas para el fondo de ahorro y fondo de trabajo	0.00
1520	Indemnizaciones	0.00
1530	Prestaciones y haberes de retiro	0.00
1540	Prestaciones contractuales	171,900.00
1550	Apoyos a la capacitación de los servidores públicos	0.00
1590	Otras prestaciones sociales y económicas	0.00
<b>1600</b>	<b>PREVISIONES</b>	<b>0.00</b>
1610	Previsiones de carácter laboral, económica y de seguridad social	0.00
<b>1700</b>	<b>PAGO DE ESTÍMULOS A SERVIDORES PÚBLICOS</b>	<b>621,202.46</b>
1710	Estímulos	621,202.46
1720	Recompensas	0.00
<b>2000</b>	<b>MATERIALES Y SUMINISTROS</b>	<b>2,457,509.85</b>
<b>2100</b>	<b>MATERIALES DE ADMINISTRACIÓN, EMISIÓN DE DOCUMENTOS Y ARTÍCULOS OFICIALES</b>	<b>889,441.85</b>
2110	Materiales, útiles y equipos menores de oficina	209,360.34
2120	Materiales y útiles de impresión y reproducción	6,000.00
2130	Material estadístico y geográfico	0.00
2140	Materiales, útiles y equipos menores de tecnologías de la información y comunicaciones	205,973.01
2150	Material impreso e información digital	45,200.00
2160	Material de limpieza	394,306.50
2170	Materiales y útiles de enseñanza	28602.00
2180	Materiales para el registro e identificación de bienes y personas	0.00
<b>2200</b>	<b>ALIMENTOS Y UTENSILIOS</b>	<b>376,525.00</b>
2210	Productos alimenticios para personas	366,363.00
2220	Productos alimenticios para animales	0.00
2230	Utensilios para el servicio de alimentación	10162.00
<b>2300</b>	<b>MATERIAS PRIMAS Y MATERIALES DE PRODUCCIÓN Y COMERCIALIZACIÓN</b>	<b>2800.00</b>
2310	Productos alimenticios, agropecuarios y forestales adquiridos como materia prima	0.00
2320	Insumos textiles adquiridos como materia prima	2,400.00
2330	Productos de papel, cartón e impresos adquiridos como materia prima	0.00
2340	Combustibles, lubricantes, aditivos carbón y sus derivados adquiridos como materia prima	400.00
2350	Productos químicos, farmacéuticos y de laboratorio adquiridos como materia prima	0.00
2360	Productos metálicos y a base de minerales no metálicos adquiridos como materia prima	0.00

2370	Productos de cuero, piel, plástico y hule adquiridos como materia prima	0.00
2380	Mercancías adquiridas para su comercialización	0.00
2390	Otros productos adquiridos como materia prima	0.00
2400	<b>MATERIALES Y ARTÍCULOS DE CONSTRUCCIÓN Y DE REPARACIÓN</b>	<b>199,880.00</b>
2410	Productos minerales no metálicos	300.00
2420	Cemento y productos de concreto	22,000.00
2430	Cal, yeso y productos de yeso	0.00
2440	Madera y productos de madera	5,000.00
2450	Vidrio y productos de vidrio	0.00
2460	Material eléctrico y electrónico	43,250.00
2470	Artículos metálicos para la construcción	400.00
2480	Materiales complementarios	62,130.00
2490	Otros materiales y artículos de construcción y reparación	66,800.00
2500	<b>PRODUCTOS QUÍMICOS, FARMACÉUTICOS Y DE LABORATORIO</b>	<b>305,693.00</b>
2510	Productos químicos básicos	980.00
2520	Fertilizantes, pesticidas y otros agroquímicos	1,500.00
2530	Medicinas y productos farmacéuticos	0.00
2540	Materiales, accesorios y suministros médicos	301,353.00
2550	Materiales, accesorios y suministros de laboratorio	0.00
2560	Fibras sintéticas, hules, plásticos y derivados	1,225.00
2590	Otros productos químicos	635.00
2600	<b>COMBUSTIBLES, LUBRICANTES Y ADITIVOS</b>	<b>435,060.00</b>
2610	Combustibles, lubricantes y aditivos	435,060.00
2620	Carbón y sus derivados	0.00
2700	<b>VESTUARIO, BLANCOS, PRENDAS DE PROTECCIÓN Y ARTÍCULOS DEPORTIVOS</b>	<b>17,720.00</b>
2710	Vestuario y uniformes	13,500.00
2720	Prendas de seguridad y protección personal	2,000.00
2730	Artículos deportivos	0.00
2740	Productos textiles	1,370.00
2750	Blancos y otros productos textiles,excepto prendas de vestir	850.00
2800	<b>MATERIALES Y SUMINISTROS PARA SEGURIDAD</b>	<b>0.00</b>
2810	Sustancias y materiales explosivos	0.00
2820	Materiales de seguridad pública	0.00
2830	Prendas de protección para seguridad pública y nacional	0.00
2900	<b>HERRAMIENTAS, REFACCIONES Y ACCESORIOS MENORES</b>	<b>230,390.00</b>
2910	Herramientas menores	17,790.00
2920	Refacciones y accesorios menores de edificios	14,300.00
2930	Refacciones y accesorios menores de mobiliario y equipo de administración, educacional y recre	27,300.00
2940	Refacciones y accesorios menores de equipo de cómputo y tecnologías de la información	10,800.00
2950	Refacciones y accesorios menores de equipo e instrumental médico y de laboratorio	0.00
2960	Refacciones y accesorios menores de equipo de transporte	150,000.00
2970	Refacciones y accesorios menores de equipo de defensa y seguridad	0.00
2980	Refacciones y accesorios menores de maquinaria y otros equipos	5,200.00
2990	Refacciones y accesorios menores otros bienes muebles	5,000.00
3000	<b>SERVICIOS GENERALES</b>	<b>10,712,754.59</b>
3100	<b>SERVICIOS BÁSICOS</b>	<b>573,732.67</b>
3110	Energía eléctrica	490,800.00
3120	Gas	26,600.00
3130	Agua	11,688.00
3140	Telefonía Tradicional	0.00
3150	Telefonía celular	7,200.00
3160	Servicios de telecomunicaciones y satélites	0.00
3170	Servicios de acceso de Internet, redes y procesamiento de información	37,348.00
3180	Servicios postales y telegráficos	96.67
3190	Servicios integrales y otros servicios	0.00
3200	<b>SERVICIOS DE ARRENDAMIENTO</b>	<b>728,988.08</b>
3210	Arrendamiento de terrenos	0.00
3220	Arrendamiento de edificios	511,560.00
3230	Arrendamiento de mobiliario y equipo de administración, educacional y recreativo	6,000.00

3240	Arrendamiento de equipo e instrumental médico y de laboratorio	0.00
3250	Arrendamiento de equipo de transporte	3,000.00
3260	Arrendamiento de maquinaria, otros equipos y herramientas	0.00
3270	Arrendamiento de activos intangibles	11,200.04
3280	Arrendamiento financiero	0.00
3290	Otros arrendamientos	197,228.04
3300	<b>SERVICIOS PROFESIONALES, CIENTÍFICOS, TÉCNICOS Y OTROS SERVICIOS</b>	<b>8,069,113.84</b>
3310	Servicios legales, de contabilidad, auditoría y relacionados	41,000.00
3320	Servicios de diseño, arquitectura, ingeniería y actividades relacionadas	0.00
3330	Servicios de consultoría administrativa, procesos, técnica y en tecnologías de la información	43,000.00
3340	Servicios de capacitación	37,713.76
3350	Servicios de investigación científica y desarrollo	0.00
3360	Servicios de apoyo administrativo, traducción, fotocopiado e impresión	8,000.04
3370	Servicios de protección y seguridad	0.00
3380	Servicios de vigilancia	0.00
3390	Servicios profesionales, científicos y técnicos integrales	7,939,400.04
3400	<b>SERVICIOS FINANCIEROS, BANCARIOS Y COMERCIALES</b>	<b>105,500.08</b>
3410	Servicios financieros y bancarios	5,000.04
3420	Servicios de cobranza, investigación crediticia y similar	0.00
3430	Servicios de recaudación, traslado y custodia de valores	0.00
3440	Seguros de responsabilidad patrimonial y fianzas	0.00
3450	Seguro de bienes patrimoniales	100,000.00
3460	Almacenaje, envase y embalaje	0.00
3470	Fletes y maniobras	500.04
3480	Comisiones por ventas	0.00
3490	Servicios financieros, bancarios y comerciales integrales	0.00
3500	<b>SERVICIOS DE INSTALACIÓN, REPARACIÓN, MANTENIMIENTO Y CONSERVACIÓN</b>	<b>421,258.92</b>
3510	Conservación y mantenimiento menor de inmuebles	75,500.00
3520	Instalación, reparación y mantenimiento de mobiliario y equipo de administración, educacional y n	61,559.00
3530	Instalación, reparación y mantenimiento de equipo de cómputo y tecnologías de la información	21,900.00
3540	Instalación, reparación y mantenimiento de equipo e instrumental médico y de laboratorio	2,500.00
3550	Reparación y mantenimiento de equipo de transporte	237,500.00
3560	Reparación y mantenimiento de equipo de defensa y seguridad	0.00
3570	Instalación, reparación y mantenimiento de maquinaria, otros equipos y herramienta	0.00
3580	Servicios de limpieza y manejo de desechos	6,999.96
3590	Servicios de jardinería y fumigación	15,299.96
3600	<b>SERVICIOS DE COMUNICACIÓN SOCIAL Y PUBLICIDAD</b>	<b>50,620.00</b>
3610	Difusión por radio, televisión y otros medios de mensajes sobre programas y actividades gubernam	25,620.00
3620	Difusión por radio, televisión y otros medios de mensajes comerciales para promover la venta de l	0.00
3630	Servicios de creatividad, preproducción y producción de publicidad, excepto internet	0.00
3640	Servicios de revelado de fotografías	0.00
3650	Servicios de la industria filmica, del sonido y del video	25,000.00
3660	Servicio de creación y difusión de contenido exclusivamente a través de Internet	0.00
3690	Otros servicios de información	0.00
3700	<b>SERVICIOS DE TRASLADO Y VIÁTICOS</b>	<b>81,816.00</b>
3710	Pasajes aéreos	6,000.00
3720	Pasajes terrestres	44,816.00
3730	Pasajes marítimos, lacustres y fluviales	0.00
3740	Autotransporte	0.00
3750	Viáticos en el país	31,000.00
3760	Viáticos en el extranjero	0.00
3770	Gastos de instalación y traslado de menaje	0.00
3780	Servicios integrales de traslado y viáticos	0.00
3790	Otros servicios de traslado y hospedaje	0.00
3800	<b>SERVICIOS OFICIALES</b>	<b>26,000.00</b>
3810	Gastos de ceremonial	0.00
3820	Gastos de orden social y cultural	19,000.00
3830	Congresos y convenciones	0.00
3840	Exposiciones	0.00

3850	Gastos de representación	7,000.00
3900	<b>OTROS SERVICIOS GENERALES</b>	<b>655,725.00</b>
3910	Servicios funerarios y de cementerios	0.00
3920	Impuestos y derechos	12,000.00
3930	Impuestos y derechos de importación	0.00
3940	Sentencias y resoluciones por autoridad competente	0.00
3950	Penas, multas, accesorios y actualizaciones	0.00
3960	Otros gastos por responsabilidades	0.00
3970	Utilidades	0.00
3980	Impuesto sobre nóminas y otros que se deriven de una relación laboral	643,725.00
3990	Otros servicios generales	0.00
4000	<b>TRANSFERENCIAS, ASIGNACIONES, SUBSIDIOS Y OTRAS AYUDAS</b>	<b>2,186,096.10</b>
4100	<b>TRANSFERENCIAS INTERNAS Y ASIGNACIONES AL SECTOR PÚBLICO</b>	<b>0.00</b>
4110	Asignaciones presupuestarias al Poder Ejecutivo	0.00
4120	Asignaciones presupuestarias al Poder Legislativo	0.00
4130	Asignaciones presupuestarias al Poder Judicial	0.00
4140	Asignaciones presupuestarias a Órganos Autónomos	0.00
4150	Transferencias internas otorgadas a entidades paraestatales no empresariales y no financieras	0.00
4160	Transferencias internas otorgadas a entidades paraestatales empresariales y no financieras	0.00
4170	Transferencias internas otorgadas a fideicomisos públicos empresariales y no financieros	0.00
4180	Transferencias internas otorgadas a instituciones paraestatales públicas financieras	0.00
4190	Transferencias internas otorgadas a fideicomisos públicos financieros	0.00
4200	<b>TRANSFERENCIAS AL RESTO DEL SECTOR PÚBLICO</b>	<b>0.00</b>
4210	Transferencias otorgadas a entidades paraestatales no empresariales y no financieras	0.00
4220	Transferencias otorgadas para entidades paraestatales empresariales y no financieras	0.00
4230	Transferencias otorgadas para instituciones paraestatales públicas financieras	0.00
4240	Transferencias otorgadas a entidades federativas y municipios	0.00
4250	Transferencias a fideicomisos de entidades federativas y municipios	0.00
4300	<b>SUBSIDIOS Y SUBVENCIONES</b>	<b>0.00</b>
4310	Subsidios a la producción	0.00
4320	Subsidios a la distribución	0.00
4330	Subsidios a la inversión	0.00
4340	Subsidios a la prestación de servicios públicos	0.00
4350	Subsidios para cubrir diferenciales de tasas de interés	0.00
4360	Subsidios a la vivienda	0.00
4370	Subvenciones al consumo	0.00
4380	Subsidios a entidades federativas y municipios	0.00
4390	Otros Subsidios	0.00
4400	<b>AYUDAS SOCIALES</b>	<b>2,186,096.10</b>
4410	Ayudas sociales a personas	2,186,096.10
4420	Becas y otras ayudas para programas de capacitación	0.00
4430	Ayudas sociales a instituciones de enseñanza	0.00
4440	Ayudas sociales a actividades científicas o académicas	0.00
4450	Ayudas sociales a instituciones sin fines de lucro	0.00
4460	Ayudas sociales a cooperativas	0.00
4470	Ayudas sociales a entidades de interés público	0.00
4480	Ayudas por desastres naturales y otros siniestros	0.00
4500	<b>PENSIONES Y JUBILACIONES</b>	<b>0.00</b>
4510	Pensiones	0.00
4520	Jubilaciones	0.00
4590	Otras pensiones y jubilaciones	0.00
4600	<b>TRANSFERENCIAS A FIDEICOMISOS, MANDATOS Y OTROS ANÁLOGOS</b>	<b>0.00</b>
4610	Transferencias a fideicomisos del Poder Ejecutivo	0.00
4620	Transferencias a fideicomisos del Poder Legislativo	0.00
4630	Transferencias a fideicomisos del Poder Judicial	0.00
4640	Transferencias a fideicomisos públicos de entidades paraestatales no empresariales y no financieras	0.00
4650	Transferencias a fideicomisos públicos de entidades paraestatales empresariales y no financieras	0.00
4660	Transferencias a fideicomisos de instituciones públicas financieras	0.00
4690	Otras transferencias a fideicomisos	0.00

4700	<b>TRANSFERENCIAS A LA SEGURIDAD SOCIAL</b>	0.00
4710	Transferencias por obligación de ley	0.00
4800	<b>DONATIVOS</b>	0.00
4810	Donativos a instituciones sin fines de lucro	0.00
4820	Donativos a entidades federativas	0.00
4830	Donativos a fideicomisos privados	0.00
4840	Donativos a fideicomisos estatales	0.00
4850	Donativos internacionales	0.00
4900	<b>TRANSFERENCIAS AL EXTERIOR</b>	0.00
4910	Transferencias para gobiernos extranjeros	0.00
4920	Transferencias para organismos internacionales	0.00
4930	Transferencias para el sector privado externo	0.00
5000	<b>BIENES MUEBLES, INMUEBLES E INTANGIBLES</b>	1,228,633.80
5100	<b>MOBILIARIO Y EQUIPO DE ADMINISTRACIÓN</b>	674,908.80
5110	Muebles de oficina y estantería	196,468.80
5120	Muebles, excepto de oficina y estantería	0.00
5130	Bienes artísticos, culturales y científicos	0.00
5140	Objetos de valor	0.00
5150	Equipo de cómputo y de tecnologías de la información	474,440.00
5190	Otros mobiliarios y equipos de administración	4,000.00
5200	<b>MOBILIARIO Y EQUIPO EDUCACIONAL Y RECREATIVO</b>	60,000.00
5210	Equipos y aparatos audiovisuales	0.00
5220	Aparatos deportivos	0.00
5230	Cámaras fotográficas y de video	60,000.00
5290	Otro mobiliario y equipo educacional y recreativo	0.00
5300	<b>EQUIPO E INSTRUMENTAL MÉDICO Y DE LABORATORIO</b>	193,725.00
5310	Equipo médico y de laboratorio	193,725.00
5320	Instrumental médico y de laboratorio	0.00
5400	<b>VEHÍCULOS Y EQUIPO DE TRANSPORTE</b>	300,000.00
5410	Vehículos y equipo terrestre	300,000.00
5420	Carrocerías y remolques	0.00
5430	Equipo aeroespacial	0.00
5440	Equipo ferroviario	0.00
5450	Embarcaciones	0.00
5490	Otros equipos de transporte	0.00
5500	<b>EQUIPO DE DEFENSA Y SEGURIDAD</b>	0.00
5510	Equipo de defensa y seguridad	0.00
5600	<b>MAQUINARIA, OTROS EQUIPOS Y HERRAMIENTAS</b>	0.00
5610	Maquinaria y equipo agropecuario	0.00
5620	Maquinaria y equipo industrial	0.00
5630	Maquinaria y equipo de construcción	0.00
5640	Sistemas de aire acondicionado, calefacción y de refrigeración industrial y comercial	0.00
5650	Equipo de comunicación y telecomunicación	0.00
5660	Equipos de generación eléctrica, aparatos y accesorios eléctricos	0.00
5670	Herramientas y máquinas-herramienta	0.00
5690	Otros equipos	0.00
5700	<b>ACTIVOS BIOLÓGICOS</b>	0.00
5710	Bovinos	0.00
5720	Porcinos	0.00
5730	Aves	0.00
5740	Ovinos y caprinos	0.00
5750	Peces y acuicultura	0.00
5760	Equinos	0.00
5770	Especies menores y de zoológico	0.00
5780	Árboles y plantas	0.00
5790	Otros activos biológicos	0.00
5800	<b>BIENES INMUEBLES</b>	0.00
5810	Terrenos	0.00
5820	Viviendas	0.00
5830	Edificios no residenciales	0.00

5890	Otros bienes inmuebles	0.00
5900	<b>ACTIVOS INTANGIBLES</b>	0.00
5910	Software	0.00
5920	Patentes	0.00
5930	Marcas	0.00
5940	Derechos	0.00
5950	Concesiones	0.00
5960	Franquicias	0.00
5970	Licencias informáticas e intelectuales	0.00
5980	Licencias industriales, comerciales y otras	0.00
5990	Otros activos intangibles	0.00
6000	<b>INVERSIÓN PÚBLICA</b>	0.00
6100	<b>OBRA PÚBLICA EN BIENES DE DOMINIO PÚBLICO</b>	0.00
6110	Edificación habitacional	0.00
6120	Edificación no habitacional	0.00
6130	Construcción de obras para el abastecimiento de agua, petróleo, gas, electricidad y telecomunica	0.00
6140	División de terrenos y construcción de obras de urbanización	0.00
6150	Construcción de vías de comunicación	0.00
6160	Otras construcciones de ingeniería civil u obra pesada	0.00
6170	Instalaciones y equipamiento en construcciones	0.00
6190	Trabajos de acabados en edificaciones y otros trabajos especializados	0.00
6200	<b>OBRA PÚBLICA EN BIENES PROPIOS</b>	0.00
6210	Edificación habitacional	0.00
6220	Edificación no habitacional	0.00
6230	Construcción de obras para el abastecimiento de agua, petróleo, gas, electricidad y telecomunica	0.00
6240	División de terrenos y construcción de obras de urbanización	0.00
6250	Construcción de vías de comunicación	0.00
6260	Otras construcciones de ingeniería civil u obra pesada	0.00
6270	Instalaciones y equipamiento en construcciones	0.00
6290	Trabajos de acabados en edificaciones y otros trabajos especializados	0.00
6300	<b>PROYECTOS PRODUCTIVOS Y ACCIONES DE FOMENTO</b>	0.00
6310	Estudios, formulación y evaluación de proyectos productivos no incluidos en conceptos anteriores	0.00
6320	Ejecución de proyectos productivos no incluidos en conceptos anteriores de este capítulo	0.00
7000	<b>INVERSIONES FINANCIERAS Y OTRAS PROVISIONES</b>	0.00
7100	<b>INVERSIONES PARA EL FOMENTO DE ACTIVIDADES PRODUCTIVAS</b>	0.00
7110	Créditos otorgados por entidades federativas y municipios al sector social y privado para el fomen	0.00
7120	Créditos otorgados por las entidades federativas a municipios para el fomento de actividades prc	0.00
7200	<b>ACCIONES Y PARTICIPACIONES DE CAPITAL</b>	0.00
7210	Acciones y participaciones de capital en entidades paraestatales no empresariales y no financier	0.00
7220	Acciones y participaciones de capital en entidades paraestatales empresariales y no financieras	0.00
7230	Acciones y participaciones de capital en instituciones paraestatales públicas financieras con fines	0.00
7240	Acciones y participaciones de capital en el sector privado con fines de política económica	0.00
7250	Acciones y participaciones de capital en organismos internacionales con fines de política económi	0.00
7260	Acciones y participaciones de capital en el sector externo con fines de política económica	0.00
7270	Acciones y participaciones de capital en el sector público con fines de gestión de liquidez	0.00
7280	Acciones y participaciones de capital en el sector privado con fines de gestión de liquidez	0.00
7290	Acciones y participaciones de capital en el sector externo con fines de gestión de liquidez	0.00
7300	<b>COMPRA DE TÍTULOS Y VALORES</b>	0.00
7310	Bonos	0.00
7320	Valores representativos de deuda adquiridos con fines de política económica	0.00

7330	Valores representativos de deuda adquiridos con fines de gestión de liquidez	0.00
7340	Obligaciones negociables adquiridas con fines de política económica	0.00
7350	Obligaciones negociables adquiridas con fines de gestión de liquidez	0.00
7390	Otros valores	0.00
7400	<b>CONCESIÓN DE PRÉSTAMOS</b>	0.00
7410	Concesión de préstamos a entidades paraestatales no empresariales y no financieras con fines d	0.00
7420	Concesión de préstamos a entidades paraestatales empresariales y no financieras con fines de p	0.00
7430	Concesión de préstamos a instituciones paraestatales públicas financieras con fines de política e	0.00
7440	Concesión de préstamos a entidades federativas y municipios con fines de política económica	0.00
7450	Concesión de préstamos al sector privado con fines de política económica	0.00
7460	Concesión de préstamos al sector externo con fines de política económica	0.00
7470	Concesión de préstamos al sector público con fines de gestión de liquidez	0.00
7480	Concesión de préstamos al sector privado con fines de gestión de liquidez	0.00
7490	Concesión de préstamos al sector externo con fines de gestión de liquidez	0.00
7500	<b>INVERSIONES EN FIDEICOMISOS, MANDATOS Y OTROS ANÁLOGOS</b>	0.00
7510	Inversiones en fideicomisos del Poder Ejecutivo	0.00
7520	Inversiones en fideicomisos del Poder Legislativo	0.00
7530	Inversiones en fideicomisos del Poder Judicial	0.00
7540	Inversiones en fideicomisos públicos no empresariales y no financieros	0.00
7550	Inversiones en fideicomisos públicos empresariales y no financieros	0.00
7560	Inversiones en fideicomisos públicos financieros	0.00
7570	Inversiones en fideicomisos de entidades federativas	0.00
7580	Inversiones en fideicomisos de municipios	0.00
7590	Otras inversiones en fideicomisos	0.00
7600	<b>OTRAS INVERSIONES FINANCIERAS</b>	0.00
7610	Depósitos a largo plazo en moneda nacional	0.00
7620	Depósitos a largo plazo en moneda extranjera	0.00
7900	<b>PROVISIONES PARA CONTINGENCIAS Y OTRAS EROGACIONES ESPECIALES</b>	0.00
7910	Contingencias por fenómenos naturales	0.00
7920	Contingencias socioeconómicas	0.00
7990	Otras erogaciones especiales	0.00
8000	<b>PARTICIPACIONES Y APORTACIONES</b>	0.00
8100	<b>PARTICIPACIONES</b>	0.00
8110	Fondo general de participaciones	0.00
8120	Fondo de fomento municipal	0.00
8130	Participaciones de las entidades federativas a los municipios	0.00
8140	Otros conceptos participables de la Federación a entidades federativas	0.00
8150	Otros conceptos participables de la Federación a municipios	0.00
8160	Convenios de colaboración administrativa	0.00
8300	<b>APORTACIONES</b>	0.00
8310	Aportaciones de la Federación a las entidades federativas	0.00
8320	Aportaciones de la Federación a municipios	0.00
8330	Aportaciones de las entidades federativas a los municipios	0.00
8340	Aportaciones previstas en leyes y decretos al sistema de protección social	0.00
8350	Aportaciones previstas en leyes y decretos compensatorias a entidades federativas y municipios	0.00
8500	<b>CONVENIOS</b>	0.00
8510	Convenios de reasignación	0.00
8520	Convenios de descentralización	0.00
8530	Otros Convenios	0.00
9000	<b>DEUDA PÚBLICA</b>	0.00
9100	<b>AMORTIZACIÓN DE LA DEUDA PÚBLICA</b>	0.00
9110	Amortización de la deuda interna con instituciones de crédito	0.00
9120	Amortización de la deuda interna por emisión de títulos y valores	0.00
9130	Amortización de arrendamientos financieros nacionales	0.00
9140	Amortización de la deuda externa con instituciones de crédito	0.00
9150	Amortización de deuda externa con organismos financieros internacionales	0.00
9160	Amortización de la deuda bilateral	0.00
9170	Amortización de la deuda externa por emisión de títulos y valores	0.00
9180	Amortización de arrendamientos financieros internacionales	0.00



9200	INTERESES DE LA DEUDA PÚBLICA	0.00
9210	Intereses de la deuda interna con instituciones de crédito	0.00
9220	Intereses derivados de la colocación de títulos y valores	0.00
9230	Intereses por arrendamientos financieros nacionales	0.00
9240	Intereses de la deuda externa con instituciones de crédito	0.00
9250	Intereses de la deuda con organismos financieros internacionales	0.00
9260	Intereses de la deuda bilateral	0.00
9270	Intereses derivados de la colocación de títulos y valores en el exterior	0.00
9280	Intereses por arrendamientos financieros internacionales	0.00
9300	COMISIONES DE LA DEUDA PÚBLICA	0.00
9310	Comisiones de la deuda pública interna	0.00
9320	Comisiones de la deuda pública externa	0.00
9400	GASTOS DE LA DEUDA PÚBLICA	0.00
9410	Gastos de la deuda pública interna	0.00
9420	Gastos de la deuda pública externa	0.00
9500	Costo por coberturas	0.00
9510	Costos por coberturas	0.00
9600	APOYOS FINANCIEROS	0.00
9610	Apoyos a intermediarios financieros	0.00
9620	Apoyos a ahorradores y deudores del Sistema Financiero Nacional	0.00
9900	ADEUDOS DE EJERCICIOS FISCALES ANTERIORES (ADEFAS)	0.00
9910	ADEFAS	0.00
Suma total		31,719,825.40

3.- Que una vez analizada toda la documentación, previas sesiones de los integrantes de la Comisión Edilicia de Hacienda, se procede emitir el dictamen correspondiente en virtud de los siguientes:

#### CONSIDERANDOS:

**I.-** Es competente la Comisión Edilicia de Hacienda para conocer y dictaminar el presente asunto, de conformidad con los artículos 63, 64 fracción I inciso B) de la Ley Orgánica de los Municipios del Estado de Campeche; 55, 56 fracción I, inciso b) del Bando de Policía y Gobierno del Municipio de Campeche; 73, 74 fracción II y 75 del Reglamento Interior del H. Ayuntamiento para el Municipio de Campeche.

**II.-** Que el artículo 115 de la Constitución Política de los Estados Unidos Mexicanos, estipula que los Municipios administrarán libremente su hacienda, la cual se formará de los rendimientos de los bienes que les pertenezcan, así como de las contribuciones y otros ingresos que las legislaturas establezcan a su favor.

**III.-** Que conforme al artículo 107 fracción IV de la Ley Orgánica de los Municipios del Estado de Campeche, es facultad del Ayuntamiento aprobar el presupuesto de Egresos anual, para el ejercicio fiscal 2024, en el caso concreto.

**IV.-** Que, en ejercicio de sus facultades, la Licda. Biby Karen Rabelo de la Torre, Presidenta Municipal, por conducto de la Tesorera Municipal, presentó ante el Ayuntamiento del Municipio de Campeche, el Proyecto del Presupuesto de Egresos del Municipio de Campeche para el Ejercicio Fiscal 2024, dando debido cumplimiento a lo ordenado en artículo 124 fracción I de la Ley Orgánica de los Municipios del Estado de Campeche.

**V.-** Que el proyecto de Presupuesto de Egresos del Municipio de Campeche para el ejercicio fiscal 2024, presentado por la Tesorera Municipal, se base en las directrices y planes de desarrollo económico y social, formulado por el presente gobierno municipal. Se advierte que el mismo atiende a los principios de racionalidad, austeridad y disciplina de gasto público.

**VI.-** Que el proyecto de Presupuesto de Egresos del Municipio de Campeche para el Ejercicio Fiscal 2024 se encuentra elaborado conforme a lo establecido en la legislación local aplicable, en la Ley General de Contabilidad Gubernamental, la Ley de Disciplina Financiera y Responsabilidad Hacendaria del Estado de Campeche y sus Municipios, la Ley de Obligaciones, Financiamientos y Deuda Pública

del Estado de Campeche y sus Municipios, y las normas que emitan el Consejo Nacional de Armonización Contable.

**VII.-** Que una vez realizado el análisis de la referida iniciativa, los integrantes de esta Comisión, encuentran que el mismo está apegado a las reglas jurídicas, presupuestales y administrativas que le son aplicables.

Por lo anteriormente expuesto, la Comisión procede a emitir el siguiente:

**DICTAMEN:**

**PRIMERO:** ES PROCEDENTE EL PROYECTO DE PRESUPUESTO DE EGRESOS DEL MUNICIPIO DE CAMPECHE PARA EL EJERCICIO FISCAL 2024, PROPUESTO POR LA LICDA. BIBY KAREN RABELO DE LA TORRE, PRESIDENTA MUNICIPAL, A TRAVÉS DE LA TESORERÍA MUNICIPAL.

**SEGUNDO:** SE ACUERDA REMITIR EL PRESENTE DICTAMEN AL C. SECRETARIO DEL H. AYUNTAMIENTO DEL MUNICIPIO DE CAMPECHE, PARA QUE SE SIRVA PRESENTARLO, PARA SU DISCUSIÓN ANTE EL H. CABILDO, EN TÉRMINOS DEL ARTÍCULO 91 DEL REGLAMENTO INTERIOR DEL H. AYUNTAMIENTO PARA EL MUNICIPIO DE CAMPECHE, EN LA SESIÓN DE CABILDO QUE CORRESPONDA.

**TERCERO:** ARCHÍVESE EL PRESENTE EXPEDIENTE COMO ASUNTO FENECIDO.

**CUARTO:** CÚMPLASE.

**ASÍ LO DICTAMINAN LOS INTEGRANTES DE LA COMISIÓN EDILICIA DE HACIENDA, DEL H. AYUNTAMIENTO DEL MUNICIPIO DE CAMPECHE, EL DÍA 27 DE DICIEMBRE DE DOS MIL VEINTITRÉS, EN LA CIUDAD DE SAN FRANCISCO DE CAMPECHE, ESTADO DE CAMPECHE. ERICKA YUVISA CANCHÉ RODRÍGUEZ, SÍNDICA DE HACIENDA; YESMY YARET DEL PILAR CASTILLO COUOH, SÍNDICA DE ASUNTOS JURÍDICOS; MARTHA ALEJANDRA CAMACHO SÁNCHEZ, SEGUNDA REGIDORA. (RÚBRICAS)**

3.- Bajo este contexto, los integrantes del H. Cabildo emiten el presente acuerdo, conforme a los siguientes:

**CONSIDERANDOS:**

I.- Que este H. Ayuntamiento es legalmente competente para conocer del presente asunto conforme a lo preceptuado por el artículo 124 fracción I de la Ley Orgánica de los Municipios del Estado de Campeche.

II.- Que los integrantes de este H. Ayuntamiento del Municipio de Campeche, consideran procedente aprobar el Proyecto de Presupuesto de Egresos del Municipio de Campeche para el ejercicio fiscal 2024, en virtud de que, dicha proyecto se encuentra apegada a toda la normatividad aplicable en la materia.

III.- Por los motivos y razonamientos expuestos, con fundamento en lo establecido en los artículos 26, 58, 59, 62 y 63 del Reglamento Interior del H. Ayuntamiento del Municipio de Campeche, los Integrantes del H. Ayuntamiento, hacen suyos las consideraciones de hecho y de derechos contenidas en el dictamen, por lo que estiman procedente emitir el siguiente:

**ACUERDO:**

**PRIMERO:** Es procedente el dictamen de la Comisión Edilicia de Hacienda relativo al Proyecto de Presupuesto de Egresos del Municipio de Campeche para el Ejercicio Fiscal 2024.

**SEGUNDO:** Se aprueba el Presupuesto de Egresos del Municipio de Campeche para el Ejercicio Fiscal 2024, de conformidad con lo estipulado en el artículo 143 de la Ley Orgánica de los Municipios del Estado de Campeche.

**TERCERO:** Se faculta al Secretario del H. Ayuntamiento, realizar los trámites administrativos para cumplir con lo ordenado en el presente acuerdo.

**CUARTO:** Cúmplase.

Dado en la Sala de Cabildos del Palacio Municipal, recinto oficial del H. Ayuntamiento del Municipio de Campeche, Estado de Campeche, por **MAYORÍA DE VOTOS**, a los 27 días del mes diciembre del año 2023.

C. Biby Karen Rabelo de la Torre, Presidenta Municipal; C. Víctor Enrique Aguirre Montalvo, Primer Regidor; C. Martha Alejandra Camacho Sánchez, Segunda Regidora; C. Jorge Manuel Ávila Montejo, Tercer Regidor; C. Diana Luisa Aguilar Ruelas, Cuarta Regidora; C. C. Lisbet del Rosario Ríos, Sexta Regidora; C. Carlos Jorge Opengo Pérez; Séptimo Regidor; C. Ignacio José Muñoz Hernández, Octavo Regidor; C. Antonio Olan Que, Noveno Regidor; C. Patricia del Socorro Rodríguez Reyes, Décima Regidora; C. Rosalina Beatriz Martín Castillo, Décimo Primera Regidora; y la C. Ericka Yuvisa Canché Rodríguez, Síndica de Hacienda ante el C. Vicente Exiquio Cruz Ramírez, Secretario del H. Ayuntamiento que certifica (Rúbricas).

Por lo tanto mando se imprima, publique y circule para su debido cumplimiento.

**LICDA. BIBY KAREN RABELO DE LA TORRE**  
**PRESIDENTA MUNICIPAL DE CAMPECHE.**

**LIC. VICENTE EXIQUIO CRUZ RAMIREZ**  
**SECRETARIO DEL H. AYUNTAMIENTO.**